

Affitto per le vacanze

Southwest Alentejano and Vicentina Coast

Villa



Villa, individuale, da 1 piano, entrata comune

Ambito : fronte mare, adeguato al riposo

Capacità : 8 persona(e)

Camera(e) da letto : 3

Camera(e) : 4

Vila Nova de Milfontes - Distretto di Beja - Alentejo
Portogallo

Nr. annuncio 36200

www.ihh.com



Internet
Holiday
Ads



Internet
Holiday
Ads



Affitto per le vacanze



Villa, individuale, da 1 piano, entrata comune

- Ideale per famiglia, coppia con bambino
- Vista : accessibile, mare/oceano, sui tetti, tramonto fantastico
- Ambito : fronte mare, adeguato al riposo
- Esposizione : Sud

Gli extra

- **Parcheggio :**
Parcheggio coperto : 1 spazio individuale chiuso
Parcheggio non coperto
- **Attrezzature bambino :**
Seggiolone



soggiorno

Ambiente & localizzazione



Mare



Pesca



Festival

Tempo libero

- Attività tempo libero a meno di 20 km / 12 miglia :

Luogo per bagnarsi, immersione, jet ski, surf, torrentismo, percorso, percorso costiero/forestale, percorso per mountain bike, passeggiata a cavallo, safari, pesca, pesca in alto mare, pesca con lenza, pesca subacquea

- **Attrazioni e relax :**

Bar/pub, discoteca, ristorante, zoo/parco animale, riserva naturale, festival, boutique d'artigianato

Ambiente

- **Località :**

- Mare/oceano 800m
- Spiaggia 300m
- Punto di surf 2,5km
- Fiume 300m

- **Comodità :**

- Villaggio centro 300m
- Panetteria 100m
- Traiteur 300m
- Negozi tipici <50m
- Supermercato 300m
- Salone di coiffure 300m
- Ufficio postale 300m
- Banca 300m
- Distributore automatico di biglietti 300m
- Farmacia 500m
- Ambulatorio 800m



la casa



facciata



soggiorno

Esterno

- **Sistemazione esterna :**
Terrazzo 6m², terrazzo sul tetto 14m²
- **Ambito esterno :**
Cortile privato 20m²
- **Attrezzature esterne :**
Barbecue, tavolo da giardino, sedia(e) da giardino, ombrellone, sedia sdraio



camera principale

Interno

- **Capacità di ospitalità :**
8 persona(e)
- **Superficie abitabile :**
100m²
- **Disposizione interna :**
4 camera(e), 3 camera(e) da letto, 3 bagno (i), soggiorno 20m², cucina indipendente, sala da pranzo, angolo cottura, patio
- **Posto(i) letto(i) :**
1 letto(i) matrimoniale(i), 1 divano(i) letto 2 pers, 4 letti gemelli singoli, 2 letto(i) a scomparsa 1 pers, 1 letto (i) bambino
- **Confort :**
Camino, TV, sistema hi-fi, armadietto, guardaroba, asciugacapelli, integralmente climatizzato, tende, tende, cancello telecomandato
- **Attrezzatura domestica :**
Stoviglie/posate, utensili e batteria da cucina, caffettiera, caffettiera elettrica, bollitore elettrico, tostiera, griglia, cucina a gas, forno, forno microonde, cappa aspirante, frigorifero, congelatore, lavastoviglie, lavatrice, aspirapolvere, ferro da stiro, asse da stiro

Servizi

- **Biancheria :**
Lenzuola, Biancheria da toilette, Biancheria da casa, Coperta(e), Piumino(i), Cuscino(i)

Informazioni utili

- **Informazioni utili**
Bambini benvenuti
Copertura telefonia mobile
Acqua : calda/fredda



camino

Album fotografico - 1



facciata



la casa



soggiorno



soggiorno



camino

Album fotografico - 2



camera principale



camera



camera



camera



bagno(i)



cucina indipendente



terrazzo



terrazzo sul tetto



Vista



Pesca



vista mare

Album fotografico - 3

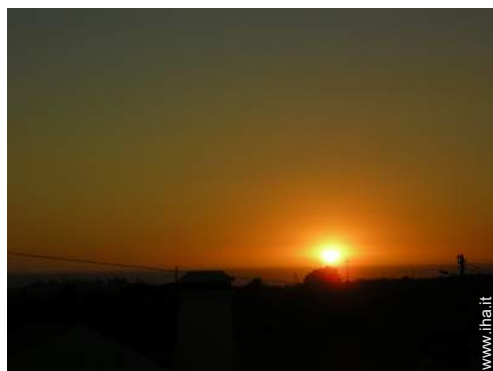

vista sul tramonto



attività di volo nelle vicinanze



villaggio centro

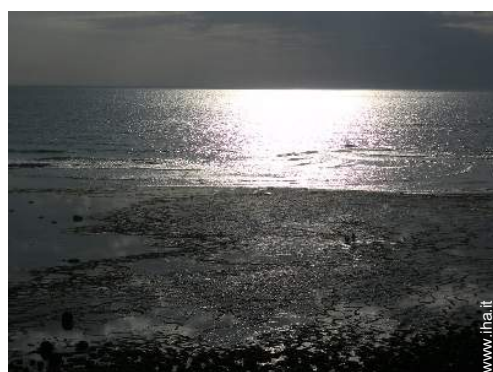

vista sull'oceano



ristorante



Vista



ristorante



attività balneari nelle vicinanze



spiaggia



ristorante

attività balneari nelle vicinanze

Localizzazione & Accesso



Coordinate GPS in gradi, minuti, secondi: Latitudine 37° 43'29.316"N - Longitudine 8°47'0.816"O (Città)

Indirizzo

→ Rua D. João II nº. 33
7645 Vila Nova de Milfontes

• Autostrada (uscita) A1

→ Castro Verde, Distretto di Beja, Alentejo, Portogallo
→ Distanza : 60km
→ Tempo : 40'

- Odemira : Distanza : 20km
- Sines : Distanza : 28km
- Porto Covo : Distanza : 14km

Contatti

Cognome	Sig.ra AROEIRA Augusta
Indirizzo	Rua Francisco Grandela nº9 5º Dto
Città	1500-285 LISBOA
Paese	Portogallo
Telefono	+351 969851835 (Portogallo)
Lingue parlate	



Calendario delle disponibilità - da : maggio 2012





Mag	Ma	Me	G	V	S	D	L	Ma	Me	G	V	S	D	L	Ma	Me	G	V	S	D	L	Ma	Me	G	V	S	D	L	Ma	Me	G
2012	1	2	3	4	5	6	7	8	9	10	11	12	13	14	15	16	17	18	19	20	21	22	23	24	25	26	27	28	29	30	31
															-	-	-	-	-	-	-	-	-	-	-	-	-	-	-	-	-

Giu	V	S	D	L	Ma	Me	G	V	S	D	L	Ma	Me	G	V	S	D	L	Ma	Me	G	V	S							
2012	1	2	3	4	5	6	7	8	9	10	11	12	13	14	15	16	17	18	19	20	21	22	23	24	25	26	27	28	29	30
	-	-	-	-	-	-	-	-	-	-	-	-	-	-	-	-	-	-	-	-	-	-	-	-	-	-	-	-	-	-

Lug	D	L	Ma	Me	G	V	S	D	L	Ma	Me	G	V	S	D	L	Ma	Me	G	V	S	D	L	Ma							
2012	1	2	3	4	5	6	7	8	9	10	11	12	13	14	15	16	17	18	19	20	21	22	23	24	25	26	27	28	29	30	31
	-	-	-	-	-	-	-	-	-	-	-	-	-	-	-	-	-	-	-	-	-	-	-	-	-	-	-	-	-	-	

[Mese : Seguento >>](#)

Tariffe di affitto - Villa - 8 Persona(e)

Tariffe	Notte	Week-end	Settimana	2 settimane	Mese
 Bassa stagione	-	-	600€ (Sabato)	-	-
 Media stagione	-	-	800€ (Sabato)	-	-
 Alta stagione	-	-	950€ (Sabato)	-	-
 Periodo promozionale	-	-	500€	-	-

(Giorno di arrivo)

[Prenotare](#)





soggiorno



soggiorno



camino



facciata

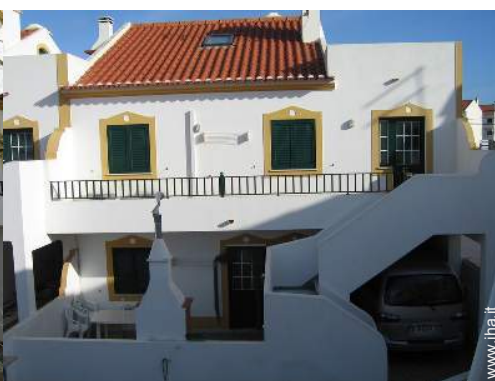

la casa

Condizioni di prenotazione

• Prenotazione

→ Pagamento al momento della prenotazione :
50% dell'importo dell'affitto
→ Pagamento del saldo :
alla restituzione delle chiavi

• Affitto

→ Spese comprese
→ Tassa di soggiorno inclusa
→ Spesa per le pulizie alla partenza inclusa

[► Prenotare](#)

[► Contattare il proprietario](#)

Modalità di pagamento ammesse

• Bonifico bancario • Contanti

Contattate direttamente i proprietari

www.iha.it
Nr. annuncio
36200
>> Prenotare <<

Contatti

Cognome Sig.ra AROEIRA Augusta
Indirizzo Rua Francisco Grandela
n°9 5° Dto
Città 1500-285 LISBOA
Paese Portogallo
Telefono +351 969851835
(Portogallo)

Lingue parlate 