

Affitto stagionale di Prestigio Albufeira "Quinta do Poço"



Casa di Prestigio, divisorio(i), da 1 piano, entrata individuale, in un(a) Zona residenziale signorile

Ambito : marino, adeguato al riposo

Capacità : 4 persona(e)

Camera(e) da letto : 2

Camera(e) : 3

Albufeira - Algarve

Portogallo

Nr. annuncio 58891

www.iha.it



Internet
Holiday
Ads



Internet
Holiday
Ads



Affitto stagionale di Prestigio



Casa di Prestigio, divisorio(i), da 1 piano, entrata individuale, in un(a) Zona residenziale signorile

- **Ideale per tutte le età, pensionato(i)**
- **Vista :** panoramico, piscina, giardino/parco, illuminazione notturna
- **Ambito :** marino, adeguato al riposo
- **Esposizione :** Sud

Gli extra

• **Piscina :**

Piscina in comune, rettangolare (lunghezza 15m, larghezza 8m), accesso tramite scale, doccia esterna

• **Parcheggio :**

Parcheggio non coperto : nell'abitazione



soggiorno

Ambiente & localizzazione



Mare



Golf

Tempo libero

- **Attività tempo libero a meno di 20 km / 12 miglia :**

Luogo per bagnarsi, Pedalò, immersione, immersione subacqua, jet ski, vela, golf, tennis, percorso, percorso costiero/forestale, escursione, escursione in barca, mini-golf, karting, bowling, pesca in alto mare

- **Assistenza :**

Scuola di vela, scuola di tennis

- **Attrazioni e relax :**

Bar/pub, discoteca, ristorante, cinema, parco dei divertimenti, zoo/parco animale, galleria d'arte, centro storico, museo, antichità & anticaglie, boutique d'artigianato, casino, centro benessere, centro di bellezza, centro di fitness

Ambiente

- **Località :**

- Mare/oceano 3km
- Spiaggia 3km
- Insenatura 3km
- Campo da tennis pubblico 5km
- Percorso di golf 18 buche 5km
- Scogliera 3km
- Marina 5km

- **Comodità :**

- Villaggio centro 3km
- Centro città 7,5km
- Fermata/stazionamento bus 800m
- Noleggio di moto/scooter 10km
- Noleggio auto 3km
- Panetteria 3km
- Negozi tipici 3km
- Supermercato 3km
- Negozi di alta classe e di lusso 5km
- Salone di coiffure 3km
- Internet café 3km
- Ufficio postale 3km
- Banca 3km
- Distributore automatico di biglietti 800m
- Farmacia 3km
- Medico 3km
- Ospedale 40km
- Ambulatorio 10km



soggiorno





angolo pranzo

Interno

- **Capacità di ospitalità :**

4 persona(e)

- **Superficie abitabile :**

120m²

- **Disposizione interna :**

3 camera(e), 2 camera(e) da letto, angolo notte, 2 bagno(i), 2 WC, soggiorno 50m², cucina indipendente, angolo pranzo, angolo cottura, reception, loggia

- **Posto(i) letto(i) :**

1 letto(i) matrimoniale(i), 2 letto(i) singolo(i)

- **Confort :**

Camino, TV, lettore DVD, collezione di libri, cavo/satellite, wifi (accesso ad internet senza filo), armadio, armadietto, asciugacapelli, parzialmente climatizzato, ventilatore, tende

- **Attrezzatura domestica :**

Stoviglie/posate, utensili e batteria da cucina, caffettiera, caffettiera elettrica, bollitore elettrico, tostiera, cucina elettrica, forno microonde, cappa aspirante, frigorifero, congelatore, lavastoviglie, lavatrice, ferro da stiro, asse da stiro

Esterno

- **Superficie del terreno :**

200m²

- **Sistemazione esterna :**

Terrazzo 25m², solarium 10m²

- **Ambito esterno :**

Terreno chiuso 100m², giardino 100m², prato inglese

- **Attrezzature esterne :**

Tavolo da giardino, 4 sedia(e) da giardino, ombrellone, sedia sdraio



bagno(i)

Servizi

- **Biancheria :**

Lenzuola, Biancheria da toilette, Biancheria da casa, Coperta(e), Cuscino(i)

- **Casa :**

Manutenzione giardino/piscina, Parcheggio

Informazioni utili

- **Informazioni utili**

Bambini benvenuti

Affitto non fumatori, trasporto personale consigliabile

Acqua : calda/fredda, acqua non potabile

Tensione elettrica : 220-240V / 50Hz

Alimentazione elettrica : conduttura



cucina

Album fotografico - 1



vista sulla piscina



soggiorno



soggiorno



angolo pranzo



cucina

Album fotografico - 2



bagno(i)



camera principale



camera



vista dal terrazzo



attività balneari nelle vicinanze



attrezzature ricreative nelle vicinanze

Cartina stradale

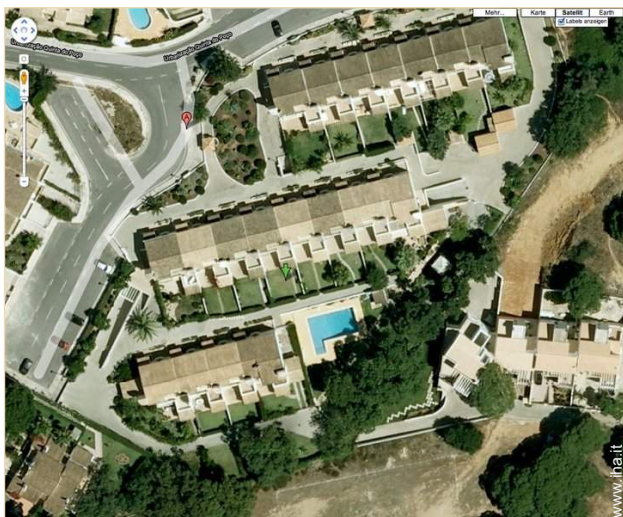

Localizzazione & Accesso



Coordinate GPS in gradi, minuti, secondi: Latitudine 37° 5'15.072"N - Longitudine 8°15'10.98"O ([Città](#))

Indirizzo

→ Praia da Falesia
8200 Albufeira

● **Autostrada (uscita) Albufeira**

→ Albufeira, Algarve, Portogallo
→ Distanza : 15km
→ Tempo : 20'

● **Stazione ferroviaria Ferreiras**

→ Albufeira, Algarve, Portogallo
→ Distanza : 12km
→ Tempo : 15'

● **Aeroporto Faro**

→ Faro, Algarve, Portogallo
→ Distanza : 36km
→ Tempo : 45'

- Albufeira : Distanza : 5km
- Aldeia das Açoteias : Distanza : 7,5km
- Vilamoura : Distanza : 14km

Contatti

| | |
|-----------|------------------------------|
| Cognome | Sig. NUNES Domingos |
| Indirizzo | Quinta do Poço |
| Città | 8200 ALBUFEIRA |
| Paese | Portogallo |
| Telefono | +351 289 502517 (Portogallo) |
| Cellulare | +351 966 421854 (Portogallo) |

Lingue parlate



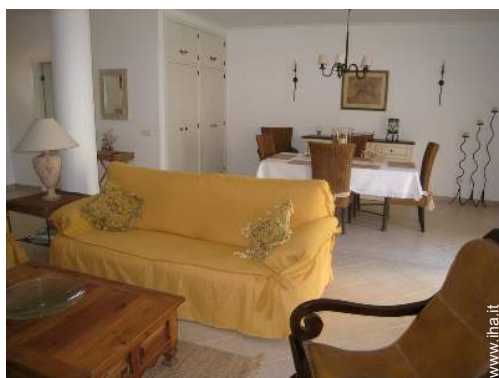

soggiorno



angolo pranzo



cucina



vista sulla piscina



soggiorno



Condizioni di prenotazione

• Prenotazione

- Pagamento al momento della prenotazione : 40% dell'importo dell'affitto
- Pagamento del saldo : alla restituzione delle chiavi
- Cauzione richiesta : 150€

• Affitto

- Spese comprese
- Tassa di soggiorno inclusa

[► Prenotare](#)

[► Contattare il proprietario](#)

Modalità di pagamento ammesse

- Vaglia postale internazionale
- Bonifico bancario
- Contanti

Contattate direttamente i proprietari

www.ih.com
Nr. annuncio
58891
>> Prenotare <<

Contatti

| | |
|-----------|------------------------------|
| Cognome | Sig. NUNES Domingos |
| Indirizzo | Quinta do Poço |
| Città | 8200 ALBUFEIRA |
| Paese | Portogallo |
| Telefono | +351 289 502517 (Portogallo) |
| Cellulare | +351 966 421854 (Portogallo) |

Lingue parlate   