

# Agriturismo Alsazia "AUX TANNEURS DE COLMAR"



Agriturismo - Appartamento di Prestigio al 1° piano, entrata comune, in un(a) Residenza di Charme da 1 piano

Ambito : lussuoso, tranquillo

Capacità : 8 persona(e)

Camera(e) da letto : 3

Camera(e) : 4



Gîtes de France (4 spighe)



Soggiorni a tema  
Visite alle cantine  
Festival  
Scoperta della natura  
Passeggiata in calesse  
Escursione in bicicletta  
Golf

Colmar - Alto Reno (68) - Alsazia

Francia

Prenotazione : +33 (0) 389411783 (Francia)

Nr. annuncio 72308

www.ihh.com



Internet  
Holiday  
Ads



Internet  
Holiday  
Ads



## Agriturismo



Agriturismo - Appartamento di Prestigio al 1° piano, entrata comune, in un(a) Residenza di Charme da 1 piano

- Ideale per tutte le età, grandi famiglie
- Vista : panoramico, città, piazza, via pedonale
- Ambito : lussuoso, tranquillo
- Esposizione : Sud

## Gli extra

- Agevolazioni :  
Armadio per gli sci
- Attrezzature bambino :  
Seggiolone, box

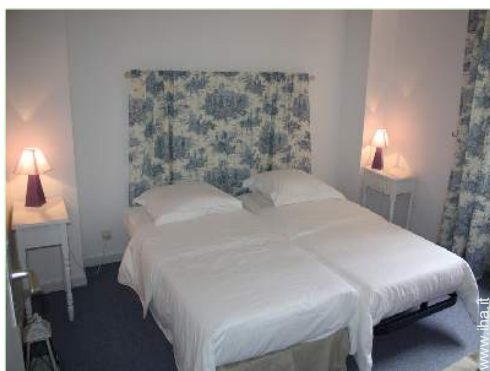

camera

## Ambiente & localizzazione

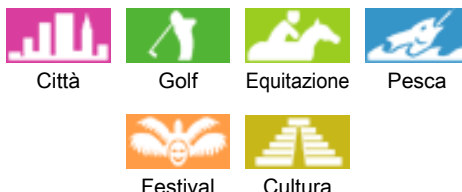

### Tempo libero

- Attività tempo libero a meno di 20 km / 12 miglia :

Sci alpino, luogo per bagnarsi, immersione, sci nautico, jet ski, windsurf, vela, golf, tennis, squash, scuola di equitazione, pony club, percorso per mountain bike, paracadute ascensionale, escursione in barca, passeggiata a cavallo, rollers/pattini a rotelle (circuitto), skate board (rampa), karting, circuito automobilistico, bowling, base-ball, basket ball, pallavolo, paintball, caccia, acrobatiche, pesca, pesca con lenza, campo di bocce

### Ambiente

- Località :
  - Piste di sci 20km
  - Ski lifts 20km
  - Pista di pattinaggio 2km
  - Piscina riscaldata 2km
  - Piscina pubblica 2km
  - Campo da tennis pubblico 3km
  - Percorso di golf 9 buche 7,5km
  - Percorso di golf 18 buche 7,5km
  - Base aeronautica 2km
  - Centro nautico 15km
  - Fiume 2km
  - Specchio d'acqua 2km
  - Foresta 1km
  - Massiccio montuoso 15km
  - Marina 3km
- Comodità :
  - Centro città <50m
  - Fermata/stazionamento bus 300m
  - Noleggio auto 2,5km
  - Panetteria <50m
  - Traiteur <50m
  - Negozi tipici <50m
  - Supermercato <50m
  - Negozi di alta classe e di lusso <50m
  - Salone di coiffure <50m
  - Internet café <50m
  - Ufficio postale 200m
  - Banca <50m
  - Distributore automatico di biglietti <50m
  - Farmacia <50m
  - Medico <50m
  - Ospedale 1,5km



cucina



salone



camera

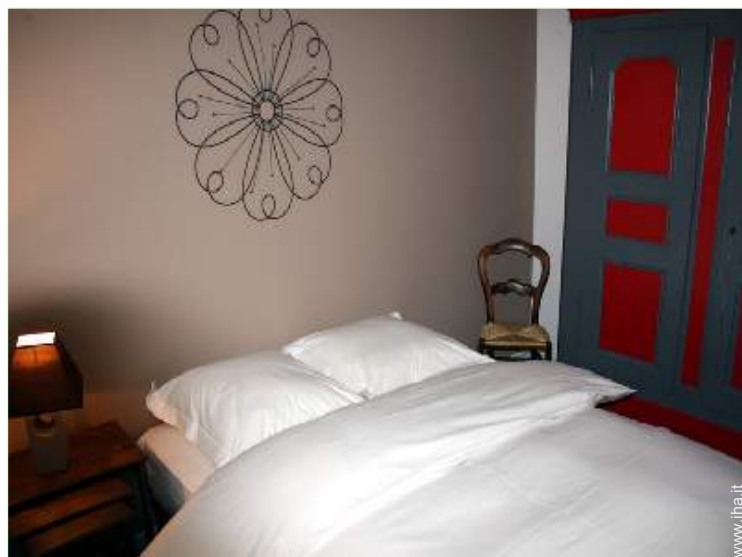

camera

### Interno

- **Capacità di ospitalità :**  
8 persona(e) - 6 adulti, 2 bambini
- **Superficie abitabile :**  
100m<sup>2</sup>
- **Disposizione interna :**  
4 camera(e), 3 camera(e) da letto, 1 bagno(i), 1 WC, salone 30m<sup>2</sup>, cucina indipendente, angolo pranzo, salone con televisore, angolo bar
- **Posto(i) letto(i) :**  
2 letto(i) matrimoniale(i), 2 letto(i) singolo(i), 2 possibilità letto(i) supplementare(i)
- **Confort :**  
TV, sistema hi-fi, lettore DVD, armadio, armadietto, guardaroba, asciugacapelli, riscaldamento centrale, tende, tende, interfono
- **Attrezzatura domestica :**  
Stoviglie/posate, utensili e batteria da cucina, caffettiera elettrica, bollitore elettrico, tostiera, spremiagrumi, apparecchio per la fonduta, piastra di cottura elettrica, forno, forno microonde, cappa aspirante, frigorifero, congelatore, macchina del ghiaccio, lavastoviglie, lavatrice, aspirapolvere, ferro da stiro, asse da stiro

### Servizi

- **Biancheria :**  
Lenzuola, Biancheria da toilette supplemento (1 volte/settimana +6 €), Biancheria da casa, Piumino(i), Cuscino(i)
- **Casa :**  
Servizio di manutenzione supplemento (1 volte/settimana +60€), Transfert stazione aeroporto supplemento (+30€)
- **Ristorazione :**  
Prima colazione supplemento (+7€), Preparazione cesto da pic-nic supplemento (+12€)

### Informazioni utili

- **Informazioni utili**  
Bambini benvenuti  
Animali ammessi a condizioni (informarsi presso il proprietario)  
Copertura telefonia mobile  
Acqua : calda/fredda

Album fotografico - 1



salone



cucina

Album fotografico - 2



camera



camera



camera



panorama

### Soggiorni a tema

#### Visite alle cantine

Partecipante(i) : 2 min - 8 max  
Livello : Introduzione, **Perfezionamento**,  
**Accompagnamento**

Da 690€ per 6 persona(e)

Tutto l'anno, Solo Week-end, Su richiesta

Dal Mar 03 → Al Dic 31

#### Festival

Durata indicativa : 6 giorni  
Partecipante(i) : 2 min - 8 max  
Da 660€ per 6 persona(e)

#### Scoperta della natura

Partecipante(i) : 2 min - 8 max  
Livello : Introduzione, **Perfezionamento**,  
**Accompagnamento**

Da 650€ per 6 persona(e)

Tutto l'anno, Solo Week-end, Su richiesta

#### Passeggiata in calesse

Partecipante(i) : 2 min - 6 max  
Da 650€ per 6 persona(e)

Tutto l'anno

Dal Gen 01 → Al Dic 31

#### Escursione in bicicletta

Da 650€ per 6 persona(e)

Tutto l'anno, Solo Week-end, Su richiesta

Dal Mar 01 → Al Set 30

#### Golf

Partecipante(i) : 2 min - 8 max  
Livello : Introduzione, **Perfezionamento**

Da 650€ per 6 persona(e)

Tutto l'anno, Solo Week-end, Su richiesta

Dal Gen 01 → Al Dic 31

### Localizzazione & Accesso



Coordinate GPS in gradi, minuti, secondi: Latitudine 48° 4'55.452"N - Longitudine 7°21'41.472"E ([Città](#))

#### Indirizzo

→ 3 petite rue des tanneurs  
68000 Colmar

- Mulhouse : Distanza : 37km
- Strasburgo : Distanza : 65km

### Contatti

Cognome	Sig.ra GSTALTER Anne
Indirizzo	17 QUAI POISSONNERIE
Città	68000 COLMAR
Paese	Francia
Telefono	+33 (0) 389411783 (Francia) Da 08:00 AM a 10:00 PM
Cellulare	+33 (0) 617141193 (Francia)
Lingue parlate	

Agriturismo  
Alsazia - Francia  
**"AUX TANNEURS DE COLMAR"**

8  
[Prenotare](#)

Calendario delle disponibilità - da : maggio 2012

Mag	Ma	Me	G	V	S	D	L	Ma	Me	G	V	S	D	L	Ma	Me	G	V	S	D	L	Ma	Me	G	V	S	D	L	Ma	Me	G
2012	1	2	3	4	5	6	7	8	9	10	11	12	13	14	15	16	17	18	19	20	21	22	23	24	25	26	27	28	29	30	31

Giu	V	S	D	L	Ma	Me	G	V	S	D	L	Ma	Me	G	V	S	D	L	Ma	Me	G	V	S							
2012	1	2	3	4	5	6	7	8	9	10	11	12	13	14	15	16	17	18	19	20	21	22	23	24	25	26	27	28	29	30

Lug	D	L	Ma	Me	G	V	S	D	L	Ma	Me	G	V	S	D	L	Ma	Me	G	V	S	D	L	Ma							
2012	1	2	3	4	5	6	7	8	9	10	11	12	13	14	15	16	17	18	19	20	21	22	23	24	25	26	27	28	29	30	31

Prenotato
  Media stagione

[Mese : Segueute >>](#)

Tariffe di affitto - Agriturismo - Appartamento di Prestigio - 8 Persona(e)

Tariffe	Notte	Week-end	Settimana	2 settimane	Mese
<span style="display: inline-block; width: 15px; height: 15px; background-color: #6aa84f; border: 1px solid #000; margin-right: 5px;"></span> Bassa stagione	-	350€	650€	1000€	2000€
<span style="display: inline-block; width: 15px; height: 15px; background-color: #4f81bd; border: 1px solid #000; margin-right: 5px;"></span> Media stagione	-	350€	690€	1000€	2000€
<span style="display: inline-block; width: 15px; height: 15px; background-color: #c00000; border: 1px solid #000; margin-right: 5px;"></span> Alta stagione	-	450€	790€	1200€	2000€

[Prenotare](#)





camera



camera



camera



salone



cucina

### Condizioni di prenotazione

#### • Prenotazione

→ Pagamento al momento della prenotazione :  
25% dell'importo dell'affitto

#### • Affitto

→ Spese comprese  
→ Tassa di soggiorno inclusa  
→ Supplemento previsto per :  
- animali  
- letto(i) supplementare(i)

[► Prenotare](#)

[► Contattare il proprietario](#)

### Modalità di pagamento ammesse

• Visa/Delta/Electron • Vaglia postale internazionale • Bonifico bancario • Assegno bancario • Contanti • Voucher

### Contattate direttamente i proprietari

[www.iha.it](http://www.iha.it)  
Nr. annuncio  
72308  
>> Prenotare <<

### Contatti

Cognome Sig.ra GSTALTER Anne  
Indirizzo 17 QUAI POISSONNERIE  
Città 68000 COLMAR  
Paese Francia  
Telefono +33 (0) 389411783  
(Francia) Da 08:00 AM a 10:00 PM  
Cellulare +33 (0) 617141193  
(Francia)

Lingue parlate   