

Agriturismo Val di Senna "Les Grandes Vignes"



Agriturismo - Casa di Charme,
individuale, da 1 piano, entrata
individuale, in un(a) Piccolo villaggio

Ambito : calma, tranquillo

Capacità : 6 persona(e)
Camera(e) da letto : 3
Camera(e) : 5



Meubl  de Tourisme

Saint Etienne sous Bailleul - Eure (27) - Alta Normandia

Francia

Prenotazione : +33 (0) 2 32 52 79 87 (Francia)



Nr. annuncio 5020

www.iha.it



>> AFFITTI PER LE VACANZE

Internet
Holiday
Ads



Internet
Holiday
Ads



DA PRIVATO A PRIVATO

Agriturismo



Agriturismo - Casa di Charme, individuale, da 1 piano, entrata individuale, in un(a) Piccolo villaggio

- Ideale per tutte le età, grandi famiglie
- Vista : accessibile, nessuna costruzione davanti/di fronte, campagna, giardino/parco, prato, foresta
- Ambito : calma, tranquillo
- Esposizione : Sud

Gli extra

- Parcheggio :
Parcheggio non coperto : 2 sul terreno
- Attrezzature bambino :
Seggiolone



Ambiente & localizzazione



Campagna Equitazione

Tempo libero

- Attività tempo libero a meno di 20 km / 12 miglia :

Luogo per bagnarsi, canoa-kayak, golf, pony club, escursione, percorso per mountain bike, circuito automobilistico, pesca

- Attrazioni e relax :

Ristorante, cinema, parco e giardino, parco dei divertimenti, museo, antichità & anticaglie, boutique d'artigianato

Ambiente

- Località :

- Spiaggia >50km
- Spiaggia con ciotoli >50km
- Piscina pubblica 7,5km
- Percorso di golf 18 buche 7,5km
- Centro nautico 20km
- Fiume 7,5km
- Lago 15km
- Foresta <50m

- Comodità :

- Centro città 7,5km
- Panetteria 3km
- Negozi tipici 7,5km
- Supermercato 7,5km
- Salone di coiffure 7,5km
- Ufficio postale 7,5km
- Banca 7,5km
- Distributore automatico di biglietti 10km



vista dal giardino/parco



Nr. annuncio 5020

www.ih.com



>> AFFITTI PER LE VACANZE

Internet
Holiday
Ads



Internet
Holiday
Ads



DA PRIVATO A PRIVATO



Attrezzature esterne a disposizione degli ospiti

Esterno

- **Superficie del terreno :**
1500m²
- **Sistemazione esterna :**
Terrazzo 28m²
- **Ambito esterno :**
Cortile privato > 1000m², terreno chiuso 1500m², giardino > 1000m², prato inglese > 1000m², bosco > 10 ha, frutteto 4 ha
- **Attrezzature esterne :**
Barbecue, ombrellone, salotto da giardino, 4 sedia sdraio, WC esterno



Interno

- **Capacità di ospitalità :**
6 persona(e)
- **Superficie abitabile :**
100m²
- **Disposizione interna :**
5 camera(e), 3 camera(e) da letto, 1 doccia, 2 WC, soggiorno 32m², salone 32m², cucina indipendente, sala da pranzo, angolo pranzo, angolo cottura, salone con televisore
- **Posto(i) letto(i) :**
2 letto(i) matrimoniale(i), 2 letto(i) singolo(i), 1 letto (i) bambino, 1 possibilità letto(i) supplementare(i)
- **Confort :**
Camino, TV, lettore DVD, gioco di società, fax, accesso internet, wifi (accesso ad internet senza filo), armadio, asciugacapelli, scaldia asciugamani, riscaldamento centrale, riscaldamento elettrico, tende, doppio vetro
- **Attrezzatura domestica :**
Stoviglie/posate, utensili e batteria da cucina, caffettiera elettrica, macchina per il caffè espresso, bollitore elettrico, tostiera, robot da cucina, apparecchio per raclette, apparecchio per la fonduta, forno, forno microonde, friggitrice elettrica, cappa aspirante, frigorifero, congelatore, lavastoviglie, lavatrice, aspirapolvere, ferro da stiro, asse da stiro

Servizi

- **Biancheria :**
Lenzuola (1 volte/settimana), Biancheria da toilette (1 volte/settimana), Biancheria da casa, Coperta(e), Cuscino(i)
- **Casa :**
Servizio di manutenzione supplemento (1 volte/settimana +50€), Pulizia alla partenza supplemento (+50€), Manutenzione giardino/piscina, Parcheggio
- **Ristorazione :**
Prima colazione supplemento (+8€)

Informazioni utili

- **Informazioni utili**
Bambini benvenuti
Animali ammessi a condizioni (informarsi presso il proprietario)
Presenza sul posto : animali da fattoria
Affitto non fumatori, trasporto personale consigliabile
Acqua : calda/fredda
Tensione elettrica : 110-120V / 60Hz
Alimentazione elettrica : generatore individuale



Album fotografico - 1



vista dal giardino/parco



Attrezzature esterne a disposizione degli ospiti

Nr. annuncio 5020

www.iha.it



Internet
Holiday
Ads



Internet
Holiday
Ads



DA PRIVATO A PRIVATO

Album fotografico - 2



sala da pranzo

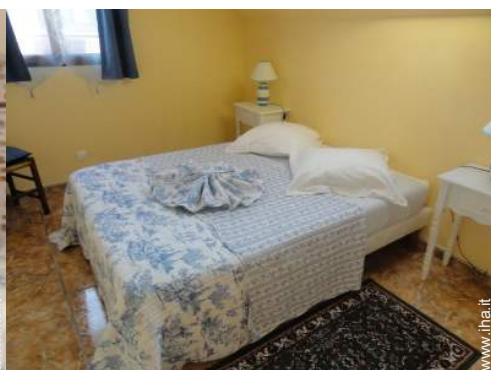

Posto(i) letto(i)



cucina



doccia

Localizzazione & Accesso



Coordinate GPS in gradi, minuti, secondi: Latitudine 49° 7'29.46"N - Longitudine 1°24'25.056"E ([Città](#))

Indirizzo

→ Les Grandes Vignes
8 Rue de Brosville
27920 Saint Etienne sous Bailleul

• Autostrada (uscita) A13/16

→ Vernon, Eure, Alta Normandia, Francia
→ Distanza : 10km
→ Tempo : 20'

• Aeroporto Paris Orly

→ Parigi, Parigi, Parigi - Île de France, Francia
→ Distanza : 100km
→ Tempo : 1h30'

- Giverny : Distanza : 15km
- Rouen : Distanza : 50km
- Parigi : Distanza : 95km

Contatti

| | |
|----------------|--|
| Cognome | Sig.ra DESSEAUX Elisabeth |
| Indirizzo | Les Grandes Vignes 8 Rue de Brosville |
| Città | 27920 SAINT ETIENNE SOUS BAILLEUL |
| Paese | Francia |
| Telefono | +33 (0) 2 32 52 79 87 (Francia) |
| Cellulare | +33 (0) 6 70 06 68 85 (Francia) |
| Fax | +33 (0) 2 32 52 79 87 (Francia) |
| Lingue parlate | |



Calendario delle disponibilità - da : maggio 2012

| Mag | Ma | Me | G | V | S | D | L | Ma | Me | G | V | S | D | L | Ma | Me | G | V | S | D | L | Ma | Me | G | V | S | D | L | Ma | Me | G | |
|------|----|----|---|---|---|---|---|----|----|----|----|----|----|----|----|----|----|----|----|----|----|----|----|----|----|----|----|----|----|----|----|--|
| 2012 | 1 | 2 | 3 | 4 | 5 | 6 | 7 | 8 | 9 | 10 | 11 | 12 | 13 | 14 | 15 | 16 | 17 | 18 | 19 | 20 | 21 | 22 | 23 | 24 | 25 | 26 | 27 | 28 | 29 | 30 | 31 | |
| | | | | | | | | | | | | | | | | | | | | | | | | | | | | | | | | |

| Giu | V | S | D | L | Ma | Me | G | V | S | D | L | Ma | Me | G | V | S | D | L | Ma | Me | G | V | S | D | L | Ma | Me | G | V | S | |
|------|---|---|---|---|----|----|---|---|---|----|----|----|----|----|----|----|----|----|----|----|----|----|----|----|----|----|----|----|----|----|--|
| 2012 | 1 | 2 | 3 | 4 | 5 | 6 | 7 | 8 | 9 | 10 | 11 | 12 | 13 | 14 | 15 | 16 | 17 | 18 | 19 | 20 | 21 | 22 | 23 | 24 | 25 | 26 | 27 | 28 | 29 | 30 | |
| | | | | | | | | | | | | | | | | | | | | | | | | | | | | | | | |

| Lug | D | L | Ma | Me | G | V | S | D | L | Ma | Me | G | V | S | D | L | Ma | Me | G | V | S | D | L | Ma | Me | G | V | S | D | L | Ma |
|------|---|---|----|----|---|---|---|---|---|----|----|----|----|----|----|----|----|----|----|----|----|----|----|----|----|----|----|----|----|----|----|
| 2012 | 1 | 2 | 3 | 4 | 5 | 6 | 7 | 8 | 9 | 10 | 11 | 12 | 13 | 14 | 15 | 16 | 17 | 18 | 19 | 20 | 21 | 22 | 23 | 24 | 25 | 26 | 27 | 28 | 29 | 30 | 31 |
| | | | | | | | | | | | | | | | | | | | | | | | | | | | | | | | |

Prenotato
 Alta stagione

[Mese : Seguento >>](#)

Tariffe di affitto - Agriturismo - Casa di Charme - 6 Persona(e)

| Tariffe | Notte | Week-end | Settimana | 2 settimane | Mese |
|--|-------|----------|-----------|-------------|-------|
| Bassa stagione | 170€ | 230€ | 489€ | 825€ | 1610€ |
| Media stagione | 180€ | 240€ | 520€ | 880€ | 1750€ |
| Alta stagione | 190€ | 250€ | 580€ | 990€ | 1990€ |

[Prenotare](#)





Attrezzature esterne a disposizione degli ospiti



vista dal giardino/parco

Condizioni di prenotazione

• Prenotazione

- Pagamento al momento della prenotazione :
25% dell'importo dell'affitto
- Pagamento del saldo :
alla restituzione delle chiavi

• Affitto

- Spese comprese
- Tassa di soggiorno inclusa
- Spesa per le pulizie alla partenza non inclusa : 50€
- Supplemento previsto per :
 - bambino
 - animali

Modalità di pagamento ammesse

- Switch/Maestro • Bonifico bancario • MasterCard/EuroCard • Assegno bancario • Contanti

[► Prenotare](#)

[► Contattare il proprietario](#)

Contattate direttamente i proprietari

www.iha.it
Nr. annuncio
5020
>> Prenotare <<

Contatti

| | |
|----------------|---|
| Cognome | Sig.ra DESSEAUX Elisabeth |
| Indirizzo | Les Grandes Vignes 8 Rue de Brosville |
| Città | 27920 SAINT ETIENNE SOUS BAILLEUL |
| Paese | Francia |
| Telefono | +33 (0) 2 32 52 79 87 (Francia) |
| Cellulare | +33 (0) 6 70 06 68 85 (Francia) |
| Fax | +33 (0) 2 32 52 79 87 (Francia) |
| Lingue parlate |  |