

Agriturismo Paese di Bray "Le Criquais Gîte et Tipi"



Agriturismo - Casa Tipica di Charme, individuale, da 1 piano, entrata individuale, in un(a) Proprietà di Charme

Ambito : calma, isolato

Capacità : 8 persona(e)

Camera(e) da letto : 3

Camera(e) : 8



Clé vacances (2 chiavi)

La Crique - Senna marittima (76) - Alta Normandia
Francia

Prenotazione : +33 (0) 6 80 44 97 38 (Francia)

Nr. annuncio 63838

www.ihh.it



Internet
Holiday
Ads



Internet
Holiday
Ads



Agriturismo



Agriturismo - Casa Tipica di Charme, individuale, da 1 piano, entrata individuale, in un(a) Proprietà di Charme

- Ideale per più famiglie, coppia con bambino
- Vista : nessuna costruzione davanti/di fronte, mare/oceano, campagna, campi agricoli, foresta, illuminazione notturna
- Ambito : calma, isolato
- Esposizione : Sud

Gli extra

- **Parcheggio :**
Parcheggio non coperto : nell'abitazione
- **Agevolazioni :**
Gioco delle freccette
- **Attrezzature bambino :**
Seggiolone, bagnetto bambino, vasino

**Privilegi :
Scuderia**



disposizione delle attrezzature ricreative

Ambiente & localizzazione



Campagna Golf Equitazione Pesca



Cultura

Tempo libero

- Attività tempo libero a meno di 20 km / 12 miglia :

Canoa-kayak, golf, tennis, scuola di equitazione, pony club, percorso, escursione, percorso per mountain bike, paracadutismo, passeggiata in calesse, passeggiata a cavallo, basket ball, caccia, pesca, pesca con lenza, campo di bocce

- Assistenza :

Scuola di equitazione

- Attrazioni e relax :

Ristorante, cinema, parco e giardino, parco dei divertimenti, zoo/parco animale, riserva naturale, centro storico, museo, ippodromo, Bio farm

Ambiente

- Località :

- Mare/oceano 30km
- Spiaggia 40km
- Spiaggia con ciotoli 30km
- Piscina pubblica 20km
- Percorso di golf 18 buche 10km
- Scogliera 40km
- Fiume 5km
- Specchio d'acqua 5km
- Foresta
- Marina 30km

- Comodità :

- Villaggio centro 1km
- Centro città 30km
- Noleggio biciclette/mountain bike 10km
- Panetteria 5km
- Negozi tipici 5km
- Supermercato 10km
- Salone di coiffure 10km
- Ufficio postale 5km
- Banca 10km
- Distributore automatico di biglietti 5km
- Farmacia 10km
- Medico 5km
- Infermiera 10km
- Ospedale 25km



la proprietà



la casa



la proprietà

Esterno

- **Superficie del terreno :**

6000m²

- **Sistemazione esterna :**

Terrazzo

- **Ambito esterno :**

Cortile privato, terreno chiuso, giardino, terreno, prato inglese, parco boscoso, bosco, pozzo/sorgente

- **Attrezzature esterne :**

Barbecue, tavolo da giardino, sedia(e) da giardino, ombrellone, salotto da giardino, 2 chaise(s) longue(s), altalena, struttura rampicante per bambini



vista d'insieme

Interno

- **Capacità di ospitalità :**

8 persona(e) - 6 adulti, 2 bambini

- **Superficie abitabile :**

150m²

- **Disposizione interna :**

8 camera(e), 3 camera(e) da letto, 2 bagno (i), 2 WC, soggiorno 20m², salone 15m², grande cucina indipendente, angolo pranzo, angolo cottura, salone con televisore

- **Posto(i) letto(i) :**

2 letto(i) matrimoniale(i), 1 divano(i) letto 2 pers, 1 letto(i) singolo(i), 1 letti a castello, 2 letto (i) bambino

- **Confort :**

Camino, TV, videoregistratore, lettore DVD, gioco di società, presa per antenna tv, armadio, armadietto, scaldia asciugamani, ventilatore, riscaldamento centrale, vetrata, abbaino, doppio vetro

- **Attrezzatura domestica :**

Stoviglie/posate, utensili e batteria da cucina, macchina per il caffè espresso, tostiera, cucina elettrica, piastra di cottura elettrica, forno, forno microonde, cappa aspirante, frigorifero, congelatore, lavastoviglie, lavatrice, asciugatrice, aspirapolvere, ferro da stiro, asse da stiro

Servizi

- **Biancheria :**

Lenzuola, Piumino(i), Cuscino(i)

- **Casa :**

Pulizia alla partenza supplemento (+50€), Transfert stazione aeroporto supplemento

Informazioni utili

- **Informazioni utili**

Bambini benvenuti

Animali ammessi a condizioni (informarsi presso il proprietario)

Presenza sul posto : animali domestici, equini, animali da fattoria, animali "selvaggi"

Affitto non fumatori, copertura telefonia mobile, trasporto personale consigliabile

Acqua : calda/fredda

Tensione elettrica : 220-240V / 50Hz

Alimentazione elettrica : conduttura



Ambito esterno

Album fotografico - 1



la casa



la proprietà



disposizione delle attrezzature ricreative



la proprietà



Ambito esterno

Album fotografico - 2



vista d'insieme



Ambito esterno



cucina



angolo cottura



salone con televisore



salone



angolo pranzo



angolo cottura



bagno(i)



bagno(i)

Album fotografico - 3



bagno(i)



camera



vista dalla camera

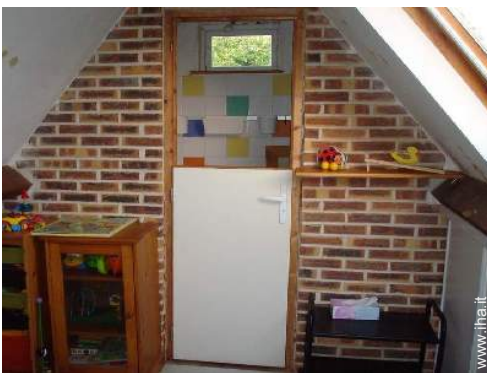

camera dei bambini



baghetto bambino



Installazione esterna a disposizione degli ospiti



terrazzo



animali da fattoria



animali da fattoria



Localizzazione & Accesso



Coordinate GPS in gradi, minuti, secondi: Latitudine 49° 40'60"N - Longitudine 1°11'60"E ([Abitazione](#))

Indirizzo

→ Hameau de la Vatine
76850 La Crique

• **Autostrada (uscita) A28 no. 11 Le Pucheuil**

→ Saint Saëns, Senna marittima, Alta Normandia, Francia
→ Distanza : 10km
→ Tempo : 5'

- Neufchâtel en Bray : Distanza : 20km
- Dieppe : Distanza : 30km
- Rouen : Distanza : 30km

Contatti

Cognome	Sig. MÉNAGER Guillaume
Indirizzo	Hameau de la Vatine
Città	76850 LA CRIQUE
Paese	Francia
Cellulare	+33 (0) 6 80 44 97 38 (Francia)
Lingue parlate	 

Calendario delle disponibilità - da : maggio 2012

Mag	Ma	Me	G	V	S	D	L	Ma	Me	G	V	S	D	L	Ma	Me	G	V	S	D	L	Ma	Me	G							
2012	1	2	3	4	5	6	7	8	9	10	11	12	13	14	15	16	17	18	19	20	21	22	23	24	25	26	27	28	29	30	31

Giu	V	S	D	L	Ma	Me	G	V	S	D	L	Ma	Me	G	V	S	D	L	Ma	Me	G	V	S							
2012	1	2	3	4	5	6	7	8	9	10	11	12	13	14	15	16	17	18	19	20	21	22	23	24	25	26	27	28	29	30
	-	-	-	-	-	-	-	-	-	-	-	-	-	-	-	-	-	-	-	-	-	-	-	-	-	-	-	-	-	-

Lug	D	L	Ma	Me	G	V	S	D	L	Ma	Me	G	V	S	D	L	Ma	Me	G	V	S	D	L	Ma								
2012	1	2	3	4	5	6	7	8	9	10	11	12	13	14	15	16	17	18	19	20	21	22	23	24	25	26	27	28	29	30	31	
	-	-	-	-	-	-	-	-	-	-	-	-	-	-	-	-	-	-	-	-	-	-	-	-	-	-	-	-	-	-	-	-

Prenotato

[Mese : Segueute >>](#)

Tariffe di affitto - Agriturismo - Casa Tipica di Charme - 8 Persona(e)

Tariffe	Notte	Week-end	Settimana	2 settimane	Mese
■ Media stagione	35€	150€	300€	500€	750€
■ Alta stagione	40€	150€	350€	600€	900€
■ Speciale festività	-	200€	-	-	-

[Prenotare](#)





disposizione delle attrezzature ricreative



la proprietà



Ambito esterno



la casa



la proprietà

Condizioni di prenotazione

• Prenotazione

- Pagamento al momento della prenotazione :
- 50% dell'importo dell'affitto
- Pagamento del saldo :
- alla restituzione delle chiavi
- Cauzione richiesta : 300€

• Affitto

- Spese comprese
- Tassa di soggiorno inclusa
- Spesa per le pulizie alla partenza non inclusa : 50€
- Supplemento previsto per :
- legna da ardere

Modalità di pagamento ammesse

- Vaglia postale internazionale
- Bonifico bancario
- Assegno bancario
- Assegno circolare
- Contanti
- Voucher

► Prenotare

► Contattare il proprietario

Contattate direttamente i proprietari

www.iha.it
Nr. annuncio
63838
>> Prenotare <<

Contatti

Cognome Sig. MÉNAGER Guillaume
Indirizzo Hameau de la Vatine
Città 76850 LA CRIQUE
Paese Francia
Cellulare +33 (0) 6 80 44 97 38 (Francia)

Lingue parlate  