

Agriturismo Baia di Cadice "El tangay"



Agriturismo - Casa di Campagna,
individuale, al piano terra, entrata
individuale, in un(a) Strada privata

Ambito : sereno, rustico

Capacità : 6 persona(e)
Camera(e) da letto : 3
Camera(e) : 3

Puerto Real - Provincia di Cádiz - Andalusia
Spagna

Nr. annuncio 16088

www.ihh.com



Internet
Holiday
Ads



Internet
Holiday
Ads



Agriturismo



Agriturismo - Casa di Campagna, individuale, al piano terra, entrata individuale, in un(a) Strada privata

- Ideale per tutte le età, più famiglie
- Vista : accessibile, montagna, campagna, piscina, foresta, illuminazione notturna
- Ambito : sereno, rustico
- Esposizione : Sud

Gli extra

• Piscina :

Piscina privata, rettangolare (lunghezza 12m, larghezza 6m), accesso tramite scale, doccia esterna (aperta da '01 giugno' al '15 ottobre')

• Parcheggio :

Parcheggio non coperto : 14 sul terreno



letto(i) matrimoniale(i)

Ambiente & localizzazione



Campagna Golf Equitazione Pesca

Tempo libero

- Attività tempo libero a meno di 20 km / 12 miglia :

Luogo per bagnarsi, immersione, immersione subacqua, sci nautico, windsurf, vela, kite surf, canoa-kayak, golf, tennis, scuola di equitazione, percorso, escursione, escursione in barca, karting, basket ball, tiro al piattello, pesca, pesca in alto mare, pesca con lenza, pesca subacquea

- Assistenza :

Scuola di vela, scuola di immersione, scuola di tennis

- Attrazioni e relax :

Bar/pub, discoteca, ristorante, cinema, parco e giardino, galleria d'arte, centro storico, museo, teatro, boutique d'artigianato, cantina e degustazione di vino, casino

Ambiente

- Località :

- Piscina riscaldata 7,5km
- Spiaggia 10km
- Piscina pubblica 5km
- Percorso di golf 9 buche 10km
- Centro nautico 20km
- Foresta 1,5km
- Marina 15km

- Comodità :

- Villaggio centro 5km
- Fermata/stazionamento bus 5km
- Noleggio auto 7,5km
- Noleggio barche 20km
- Affitto materiale di immersione 15km
- Panetteria 5km
- Negozi tipici 7,5km
- Supermercato 5km
- Negozi di alta classe e di lusso 15km
- Salone di coiffure 7,5km
- Ufficio postale 7,5km
- Banca 7,5km
- Distributore automatico di biglietti 7,5km
- Farmacia 5km
- Ospedale 5km



angolo cottura



solarium



letto(i) singolo(i)

Interno

- **Capacità di ospitalità :**

6 persona(e) - 6 adulti

- **Superficie abitabile :**

120m²

- **Disposizione interna :**

3 camera(e), 3 camera(e) da letto, 1 bagno (i), 1 doccia, salone 25m², cucina in stile americano, angolo pranzo, angolo cottura

- **Posto(i) letto(i) :**

2 letto(i) matrimoniale(i), 2 letto(i) singolo(i), 2 possibilità letto(i) supplementare(i)

- **Confort :**

Camino, TV, presa per antenna tv, armadietto, radio sveglia, zanzariera per finestre, parzialmente climatizzato, riscaldamento elettrico, vetrata, tende

- **Attrezzatura domestica :**

Stoviglie/posate, utensili e batteria da cucina, caffettiera, caffettiera elettrica, tostiera, griglia, piastra di cottura elettrica, forno, forno microonde, frigorifero, lavatrice, ferro da stiro, asse da stiro

Esterno

- **Superficie del terreno :**

5000m²

- **Sistemazione esterna :**

Solarium 40m²

- **Ambito esterno :**

Terreno chiuso 5000m², prato inglese > 1000m²

- **Attrezzature esterne :**

Barbecue, barbecue a gas, tavolo da giardino, sedia(e) da giardino, salotto da giardino, 4 chaise(s) longue(s), 6 sedia sdraio, doccia esterna, WC esterno



cucina

Servizi

- **Biancheria :**

Lenzuola, Biancheria da toilette, Biancheria da casa, Coperta(e), Piumino(i), Cuscino(i)

- **Casa :**

Pulizia alla partenza, Manutenzione giardino/piscina (1 volte/settimana), Parcheggio

Informazioni utili

- **Informazioni utili**

Bambini benvenuti

Animali ammessi a condizioni (informarsi presso il proprietario)

Copertura telefonia mobile, trasporto personale consigliabile

Acqua : calda/fredda

Tensione elettrica : 220-240V / 50Hz

Alimentazione elettrica : conduttura



salone

Album fotografico - 1



solarium



angolo cottura



letto(i) matrimoniale(i)



letto(i) singolo(i)



salone

Album fotografico - 2



cucina



facciata



Piscina



Attrezzature esterne



vista dal giardino/parco



Attrezzature ricreative

Localizzazione & Accesso



Coordinate GPS in gradi, minuti, secondi: Latitudine 36° 32'30"N - Longitudine 6°7'51.12"O ([Abitazione](#))

Indirizzo

→ antiguo cortijo meinadier
11510 Puerto Real

• Autostrada (uscita) cadiz-sevilla

→ Puerto Real, Provincia di Cádiz, Andalusia, Spagna
→ Distanza : 5km
→ Tempo : 15'

• Aeroporto Jerez

→ Jerez de la Frontera, Provincia di Cádiz, Andalusia, Spagna
→ Distanza : 36km
→ Tempo : 30'

• Stazione ferroviaria renfe-Puerto real

→ Puerto Real, Provincia di Cádiz, Andalusia, Spagna
→ Distanza : 7,5km
→ Tempo : 20'

• Puerto Real : Distanza : 5km

• El Puerto de Santa María : Distanza : 16km

• Cádiz : Distanza : 17km

Contatti

Cognome	Sig., Sig.ra FERNANDEZ Juan jose
Indirizzo	meinadier
Città	11510 PUERTO REAL
Paese	Spagna
Cellulare	+34 627986655 (Spagna)
Lingue parlate	



Calendario delle disponibilità - da : maggio 2012

Mag	Ma	Me	G	V	S	D	L	Ma	Me	G	V	S	D	L	Ma	Me	G	V	S	D	L	Ma	Me	G	V	S	D	L	Ma	Me	G
2012	1	2	3	4	5	6	7	8	9	10	11	12	13	14	15	16	17	18	19	20	21	22	23	24	25	26	27	28	29	30	31
																					-	-	-	-	-	-	-	-	-	-	-

Giu	V	S	D	L	Ma	Me	G	V	S	D	L	Ma	Me	G	V	S	D	L	Ma	Me	G	V	S							
2012	1	2	3	4	5	6	7	8	9	10	11	12	13	14	15	16	17	18	19	20	21	22	23	24	25	26	27	28	29	30
	-	-	-	-	-	-	-	-	-	-	-	-	-	-	-	-	-	-	-	-	-	-	-	-	-	-	-	-	-	-

Lug	D	L	Ma	Me	G	V	S	D	L	Ma	Me	G	V	S	D	L	Ma	Me	G	V	S	D	L	Ma							
2012	1	2	3	4	5	6	7	8	9	10	11	12	13	14	15	16	17	18	19	20	21	22	23	24	25	26	27	28	29	30	31
	-	-	-	-	-	-	-	-	-	-	-	-	-	-	-	-	-	-	-	-	-	-	-	-	-	-	-	-	-	-	

Prenotato

[Mese : Seguento >>](#)

Tariffe di affitto - Agriturismo - Casa di Campagna - 6 Persona(e)

Tariffe	Notte	Week-end	Settimana	2 settimane	Mese
<input type="checkbox"/> Bassa stagione	180€ > 3	540€ (Venerdi)	900€	1500€	-
<input type="checkbox"/> Media stagione	-	540€ (Venerdi)	1000€	1500€	-
<input type="checkbox"/> Alta stagione	-	630€	1100€	1800€	-

(Giorno di arrivo) > Minimo Notte

[Prenotare](#)



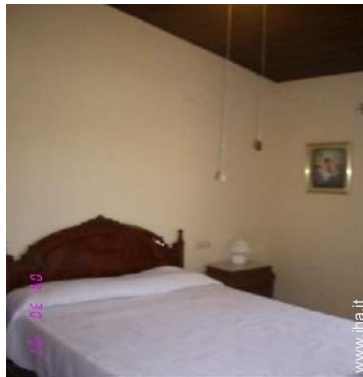

letto(i) matrimoniale(i)



letto(i) singolo(i)



salone



solarium



angolo cottura

Condizioni di prenotazione

• Prenotazione

→ Pagamento al momento della prenotazione :
30% dell'importo dell'affitto
→ Pagamento del saldo :
alla restituzione delle chiavi

• Affitto

→ Spese comprese
→ Tassa di soggiorno inclusa
→ Supplemento previsto per :
- letto(i) supplementare(i)

[► Prenotare](#)

[► Contattare il proprietario](#)

Modalità di pagamento ammesse

• Contanti

Contattate direttamente i proprietari

www.iha.it
Nr. annuncio
16088
>> Prenotare <<

Contatti

Cognome	Sig., Sig.ra FERNANDEZ Juan jose
Indirizzo	meinadier
Città	11510 PUERTO REAL
Paese	Spagna
Cellulare	+34 627986655 (Spagna)
Lingue parlate	