

Affitto per le vacanze Foresta Nera "Haus Fohrenbühl"



Appartamento al 1° piano in un(a)
Proprietà privata

Ambito : piacevole, campestre

Capacità : 4 persona(e)
Camera(e) da letto : 2
Camera(e) : 3

Eisenbach - Distretto di Friburgo in Brisgovia - Baden Württemberg
Germania

Prenotazione : +49 (0) 76571316 (Germania)

Nr. annuncio 26071

www.iha.it



Internet
Holiday
Ads



Internet
Holiday
Ads



Affitto per le vacanze



Appartamento al 1° piano in un(a) Proprietà privata

- Ideale per tutte le età, famiglia
- Vista : panoramico, accessibile, campagna, giardino/parco, prato, foresta
- Ambito : piacevole, campestre
- Esposizione : Ovest

Gli extra

- Parcheggio :
Parcheggio non coperto : 1 sul terreno
- Attrezzature bambino :
Seggiolone, bagnetto bambino



camera principale

Ambiente & localizzazione



Campagna



Sci



Pesca

Tempo libero

- Attività tempo libero a meno di 20 km / 12 miglia :

Sci alpino, sci di fondo, snowboard, slitta (pista), pattini da ghiaccio, luogo per bagnarsi, Pedalò, golf, tennis, percorso, percorso costiero/forestale, escursione, percorso per mountain bike, mini-golf, skate board (rampa), ATV/Quad, pesca con lenza, campo di bocce

- Attrazioni e relax :

Ristorante, cinema, zoo/parco animale, centro storico, museo, teatro, teatro all'aperto, terme, sauna, centro di bellezza, centro di fitness, Bio farm

Ambiente

- Località :

- Piste di sci 15km
- Ski lifts 4km
- Pista di pattinaggio 10km
- Piscina riscaldata 10km
- Piscina pubblica 10km
- Campo da tennis pubblico 3km
- Percorso di golf 9 buche 10km
- Cascata 20km
- Lago 10km
- Foresta 100m

- Comodità :

- Centro città 10km
- Fermata/stazionamento bus 50m
- Noleggio biciclette/mountain bike 3km
- Noleggio auto 10km
- Noleggio barche 10km
- Noleggio attrezzatura di sci 7,5km
- Panetteria 4km
- Traiteur 10km
- Negozi tipici 4km
- Supermercato 10km
- Negozi di alta classe e di lusso 7,5km
- Salone di coiffure 4km
- Internet café 10km
- Ufficio postale 4km
- Banca 4km
- Distributore automatico di biglietti 4km
- Farmacia 7,5km
- Medico 4km
- Ospedale 10km



angolo pranzo



soggiorno

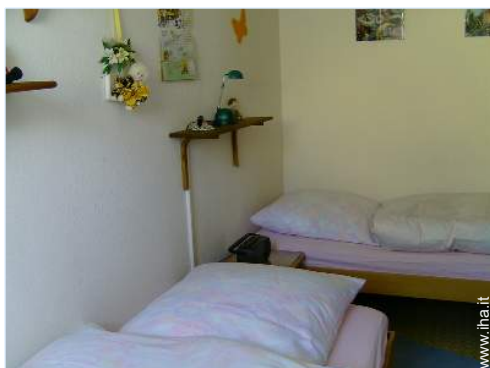

piccola camera

Interno

- **Capacità di ospitalità :**
4 persona(e) - 2 adulti, 2 bambini
- **Superficie abitabile :**
70m²
- **Disposizione interna :**
3 camera(e), 2 camera(e) da letto, angolo notte, 1 bagno(i), 1 WC, soggiorno 20m², cucina indipendente, angolo pranzo, salone con televisore
- **Posto(i) letto(i) :**
1 letto(i) matrimoniale(i), 2 letto(i) singolo(i), 1 letto (i) bambino
- **Confort :**
TV, lettore DVD, gioco di società, cavo/satellite, armadio, armadietto, guardaroba, asciugacapelli, riscaldamento elettrico, tende, tende, doppio vetro, serrande avvolgibili, allarme antincendio
- **Attrezzatura domestica :**
Stoviglie/posate, utensili e batteria da cucina, caffettiera, caffettiera elettrica, bollitore elettrico, tostiera, spremiagrumi, apparecchio per raclette, cucina elettrica, piastra di cottura elettrica, forno microonde, frigorifero, congelatore, aspirapolvere, ferro da stiro, asse da stiro

Esterno

- **Superficie del terreno :**
2000m²
- **Sistemazione esterna :**
Balcone 3m²
- **Ambito esterno :**
Prato inglese > 1000m²
- **Attrezzature esterne :**
Barbecue, tavolo da giardino, sedia(e) da giardino



bagno(i)

Servizi

- **Biancheria :**
Lenzuola (1 volte/settimana), Biancheria da toilette (1 volte/settimana), Biancheria da casa (1 volte/settimana), Coperta(e), Piumino(i), Cuscino(i)
- **Casa :**
Pulizia alla partenza, Manutenzione giardino/piscina (1 volte/settimana), Snevamento, Parcheggio, Transfert stazione aeroporto

Informazioni utili

- **Informazioni utili**
Bambini benvenuti
Animali ammessi
Copertura telefonia mobile, trasporto personale consigliabile
Acqua : calda/fredda
Alimentazione elettrica : conduttura



cucina

Piantina

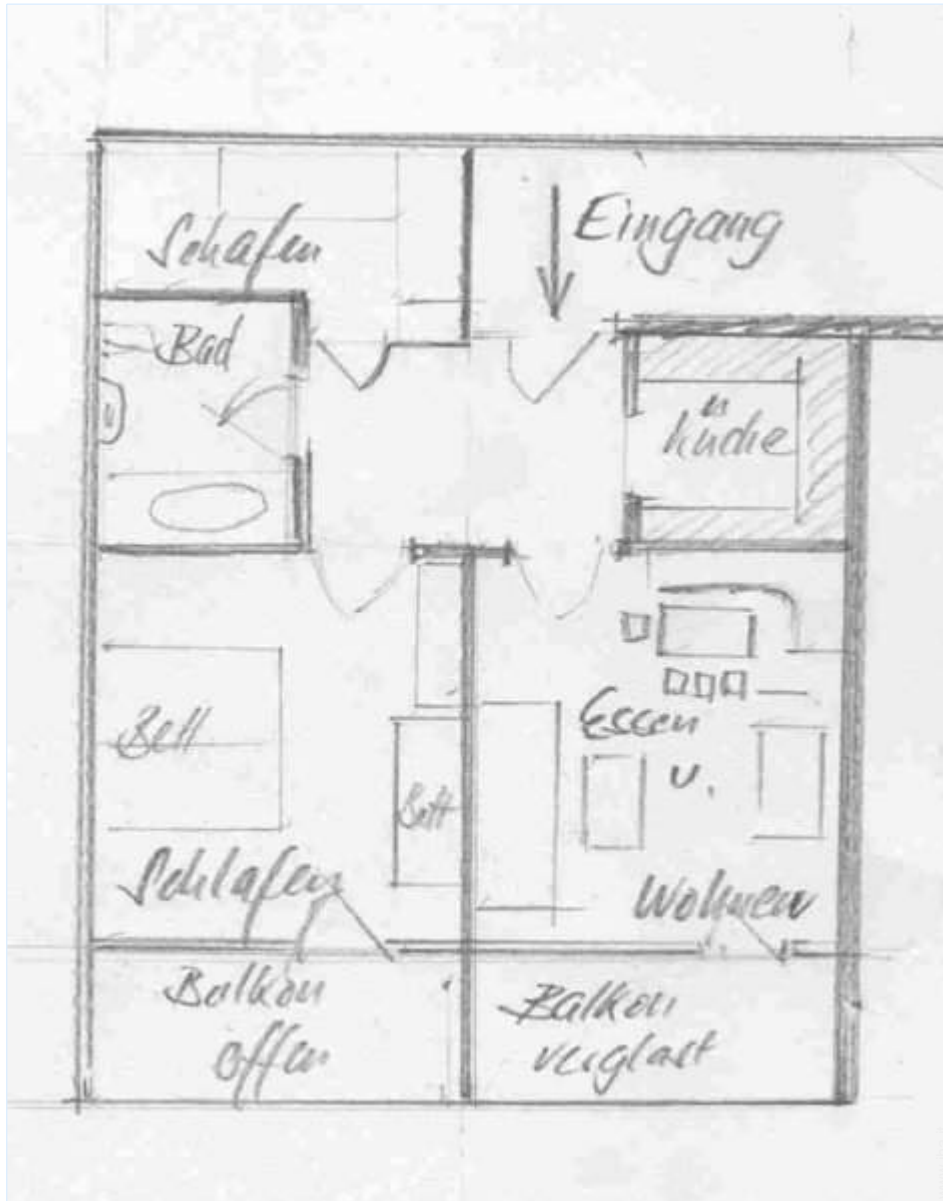

Album fotografico - 1



soggiorno



angolo pranzo



camera principale



piccola camera



cucina

Album fotografico - 2



bagno(i)



vista ovest



Autunno



attività balneari nelle vicinanze



centro storico



Ambiente



sport acquatici nelle vicinanze



sci di fondo

Localizzazione & Accesso



Coordinate GPS in gradi, minuti, secondi: Latitudine 47° 57'13.32"N - Longitudine 8°15'38.088"E ([Città](#))

Indirizzo

→ Eisenbach-Bubenbach
Schulweg 4
79871 Eisenbach

● Autostrada (uscita) A 5

→ Friburgo in Brisgovia, Distretto di Friburgo in Brisgovia, Baden Württemberg, Germania
→ Distanza : 56km
→ Tempo : 30'

● Stazione ferroviaria Neustadt



→ Titisee Neustadt, Distretto di Friburgo in Brisgovia, Baden Württemberg, Germania
→ Distanza : 10km
→ Tempo : 15'

● Autostrada (uscita) A 81

→ Bad Dürkheim, Distretto di Friburgo in Brisgovia, Baden Württemberg, Germania
→ Distanza : 20km
→ Tempo : 20'

- Basilea : Distanza : 105km
- Colmar : Distanza : 105km

Contatti

Cognome	Sig.ra BRICHTA Heidrun
Indirizzo	Steinbruchstraße 1
Città	79871 EISENBACH
Paese	Germania
Telefono	+49 (0) 76571316 (Germania)
Fax	+49 (0) 7657933662 (Germania)
Lingue parlate	 



Calendario delle disponibilità - da : maggio 2012

Mag	Ma	Me	G	V	S	D	L	Ma	Me	G	V	S	D	L	Ma	Me	G	V	S	D	L	Ma	Me	G							
2012	1	2	3	4	5	6	7	8	9	10	11	12	13	14	15	16	17	18	19	20	21	22	23	24	25	26	27	28	29	30	31
																					-	-	-	-	-	-	-	-	-	-	





Giu	V	S	D	L	Ma	Me	G	V	S	D	L	Ma	Me	G	V	S	D	L	Ma	Me	G	V	S							
2012	1	2	3	4	5	6	7	8	9	10	11	12	13	14	15	16	17	18	19	20	21	22	23	24	25	26	27	28	29	30
	-	-	-	-	-	-	-	-	-	-	-	-	-	-	-	-	-	-	-	-	-	-	-	-	-	-	-	-	-	

Lug	D	L	Ma	Me	G	V	S	D	L	Ma	Me	G	V	S	D	L	Ma	Me	G	V	S	D	L	Ma							
2012	1	2	3	4	5	6	7	8	9	10	11	12	13	14	15	16	17	18	19	20	21	22	23	24	25	26	27	28	29	30	31
	-	-	-	-	-	-	-	-	-	-	-	-	-	-	-	-	-	-	-	-	-	-	-	-	-	-	-	-	-		

 Prenotato  Alta stagione

[Mese : Seguinte >>](#)

Tariffe di affitto - Appartamento - 4 Persona(e)

Tariffe	Notte	Week-end	Settimana	2 settimane	Mese
 Bassa stagione	50€ > 3	-	-	-	-
 Media stagione	50€ > 3	-	-	-	-
 Alta stagione	70€ > 3	-	-	-	-
 Periodo promozionale	-	-	300€	-	-

> Minimo Notte

[Prenotare](#)



camera principale



piccola camera



cucina



soggiorno



angolo pranzo

Condizioni di prenotazione

• Prenotazione

→ Pagamento al momento della prenotazione :
80% dell'importo dell'affitto
→ Pagamento del saldo :
alla restituzione delle chiavi

• Affitto

→ Spese comprese
→ Tassa di soggiorno in aggiunta
→ Spesa per le pulizie alla partenza inclusa

[► Prenotare](#)

[► Contattare il proprietario](#)

Modalità di pagamento ammesse

• Bonifico bancario • Contanti

Contattate direttamente i proprietari

www.ihh.com
Nr. annuncio
26071
>> Prenotare <<

Contatti

Cognome Sig.ra BRICHTA Heidrun
Indirizzo Steinbruchstraße 1
Città 79871 EISENBACH
Paese Germania
Telefono +49 (0) 76571316
(Germania)
Fax +49 (0) 7657933662
(Germania)

Lingue parlate  