

Agriturismo Costa di Cuxhaven "Ferienblockhaus Kattrepel"



Agriturismo - Casa in Legno di Charme, individuale, al piano terra, entrata individuale, in un(a) Proprietà privata

Ambito : marino, adeguato al riposo

Capacità : 4 persona(e)
Camera(e) da letto : 2

Wremen - Distretto di Lunebourg - Bassa Sassonia
Germania

Prenotazione : +49 (0) 4705 810126 (Germania)

Nr. annuncio 6502

www.ihh.it



Internet
Holiday
Ads



Internet
Holiday
Ads



Agriturismo



Agriturismo - Casa in Legno di Charme, individuale, al piano terra, entrata individuale, in un(a) Proprietà privata

- Ideale per coppia, famiglia
- Vista : cortile, prato, villaggio, illuminazione notturna
- Ambito : marino, adeguato al riposo
- Esposizione : Sud

Gli extra

- Parcheggio :
Parcheggio non coperto : 1 nell'abitazione
- Attrezzature bambino :
Seggiolone



angolo cottura

Ambiente & localizzazione



Mare



Equitazione



Pesca

Tempo libero

- Attività tempo libero a meno di 20 km / 12 miglia :

Luogo per bagnarsi, windsurf, vela, kite surf, tennis, percorso, percorso costiero/forestale, escursione, Club aeronautica, aliante (club), passeggiata in calesse, passeggiata a cavallo, pesca, pesca con lenza

- Attrazioni e relax :

Bar/pub, ristorante, parco e giardino, zoo/parco animale, riserva naturale, centro d'esposizione, galleria d'arte, centro storico, museo, teatro, teatro all'aperto, antichità & anticaglie, boutique d'artigianato, bagni naturali, terme, centro di fitness, Bio farm

Ambiente

- Località :

- Mare/oceano 800m
- Spiaggia 800m
- Piscina pubblica 7,5km
- Base aeronautica 10km
- Punto di windsurf 1km
- Marina 1km

- Comodità :

- Villaggio centro <50m
- Fermata/stazionamento bus 50m
- Noleggio biciclette/mountain bike <50m
- Panetteria 300m
- Negozi tipici 200m
- Supermercato 500m
- Salone di coiffure 200m
- Ufficio postale 300m
- Banca <50m
- Distributore automatico di biglietti <50m
- Farmacia 100m
- Medico 300m



vista d'insieme



Casa in legno



soggiorno

Interno

- **Capacità di ospitalità :**
4 persona(e) - 2 adulti, 2 bambini
- **Superficie abitabile :**
80m²
- **Disposizione interna :**
2 camera(e) da letto, angolo notte, 1 bagno (i), 1 WC, soggiorno 35m², angolo cottura, angolo pranzo, angolo cottura, sala dei giochi
- **Posto(i) letto(i) :**
1 divano(i) letto 2 pers, 2 letto(i) singolo(i), 1 letti a castello, 2 letto (i) bambino
- **Confort :**
Camino, TV, lettore DVD, collezione di libri, presa per antenna tv, wifi (accesso ad internet senza filo), armadietto, guardaroba, asciugacapelli, ventilatore a pale da soffitto, stufa a legna, tende, doppio vetro
- **Attrezzatura domestica :**
Stoviglie/posate, utensili e batteria da cucina, caffettiera elettrica, bollitore elettrico, tostiera, cucina elettrica, forno, forno microonde, cappa aspirante, frigorifero, congelatore, lavastoviglie, lavatrice, aspirapolvere

Esterno

- **Superficie del terreno :**
300m²
- **Sistemazione esterna :**
Terrazzo coperto 10m²
- **Ambito esterno :**
Giardino 300m², prato inglese 100m²
- **Attrezzature esterne :**
Barbecue, tavolo da giardino, 4 sedia(e) da giardino, pergolato, vasca per la sabbia



bagno(i)

Servizi

- **Biancheria :**
Lenzuola supplemento, Biancheria da toilette supplemento, Biancheria da casa supplemento, Asciugamano da spiaggia supplemento, Coperta(e) supplemento
- **Casa :**
Pulizia alla partenza supplemento, Transfert stazione aeroporto

Informazioni utili

- **Informazioni utili**
Bambini benvenuti
Animali non ammessi
Affitto non fumatori, copertura telefonia mobile, trasporto personale consigliabile
Acqua : calda/fredda
- **Accoglienza persone diversamente abili**
Accesso sedia a rotelle
Dotazioni per i diversamente abili : motoria, auditiva



WC

Piantina

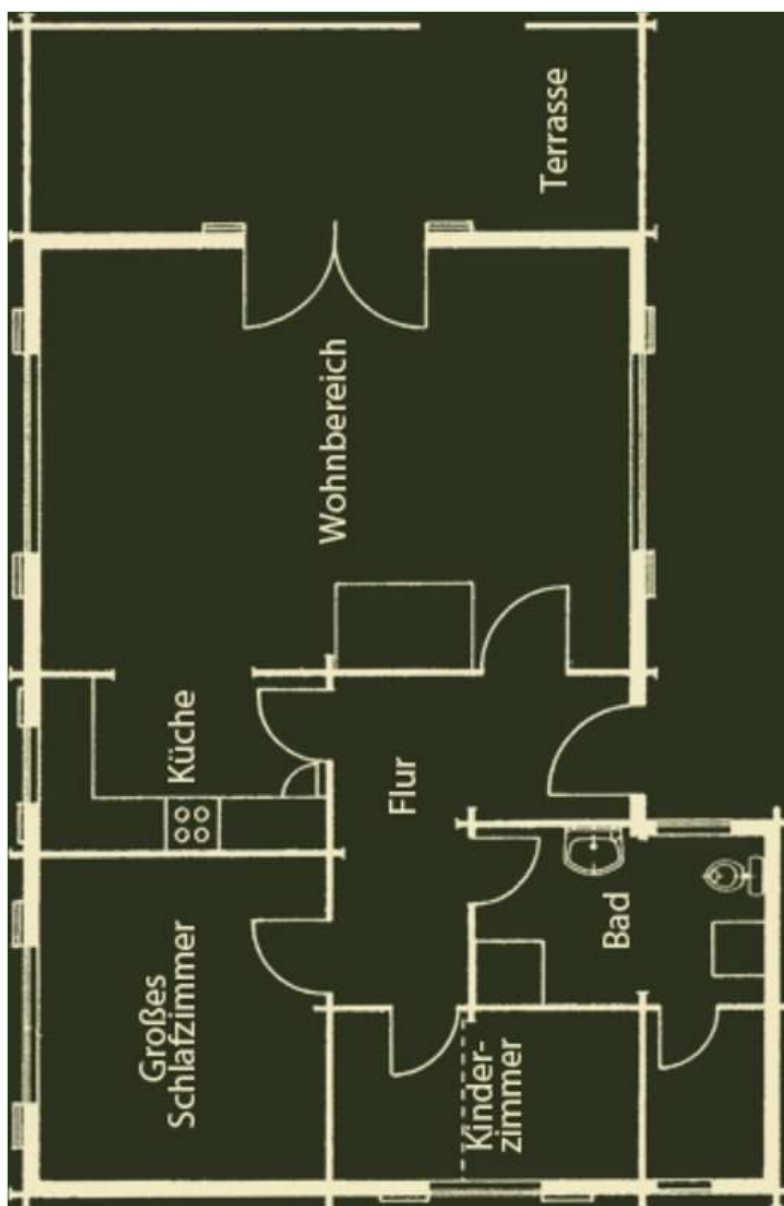

www.ihh.it

Nr. annuncio 6502

www.ihh.it



Internet
Holiday
Ads



Internet
Holiday
Ads



Album fotografico - 1



Casa in legno



vista d'insieme



angolo cottura



soggiorno



WC

Album fotografico - 2



bagno(i)



grande camera



soggiorno



Localizzazione & Accesso



Coordinate GPS in gradi, minuti, secondi: Latitudine 53° 38'56.45"N - Longitudine 8°30'37.68"E ([Abitazione](#))

Indirizzo

→ An der Kattrepel 1A
27638 Wremen

• Autostrada (uscita) A27



→ Debstedt, Distretto di Lunebourg, Bassa Sassonia, Germania
→ Distanza : 5km
→ Tempo : 10'

• Stazione ferroviaria Wremen

→ Wremen, Distretto di Lunebourg, Bassa Sassonia, Germania
→ Distanza : 1km
→ Tempo : 10'





- Cuxhaven : Distanza : 25km
- Bremerhaven : Distanza : 15km
- Bederkesa : Distanza : 25km

Contatti

Cognome	Sig. OSTERNDORFF Guido
Indirizzo	Wurster Landstr. 117
Città	27638 WREMEN
Paese	Germania
Telefono	+49 (0) 4705 810126 (Germania)
Cellulare	+49 (0) 176 38382554 (Germania)
Lingue parlate	 



Tariffe di affitto - Agriturismo - Casa in Legno di Charme - 4 Persona(e)

Tariffe	Notte	Week-end	Settimana	2 settimane	Mese
 Bassa stagione	35€	-	-	-	-
 Media stagione	49€	-	-	-	-
 Alta stagione	70€	-	-	-	-
 Periodo promozionale	80€	-	-	-	-

[Prenotare](#)



Casa in legno

vista d'insieme

Condizioni di prenotazione

• Prenotazione

→ Pagamento del saldo :
alla restituzione delle chiavi

• Affitto

→ Spese supplementari
→ Tassa di soggiorno in aggiunta
→ Spesa per le pulizie alla partenza non
inclusa : 45€

Modalità di pagamento ammesse

• Bonifico bancario • Contanti

[► Prenotare](#)

[► Contattare il proprietario](#)

Contattate direttamente i proprietari

www.iha.it
Nr. annuncio
6502
>> Prenotare <<

Contatti

Cognome Sig. OSTERNDORFF
Guido
Indirizzo Wurster Landstr. 117
Città 27638 WREMEN
Paese Germania
Telefono +49 (0) 4705 810126
(Germania)
Cellulare +49 (0) 176 38382554
(Germania)

Lingue parlate  