

Affitto per le vacanze Costa Smeralda "Maison de pêcheur"



Casa, individuale, da 1 piano, entrata individuale

Ambito : marino, pittoresco

Capacità : 4 persona(e)

Camera(e) da letto : 3

Camera(e) : 5

Cherrueix - Ille et Vilaine (35) - Bretagna

Francia

Prenotazione : +33 (0) 4 94 81 15 78 (Francia)

Nr. annuncio 41575

www.ihh.com

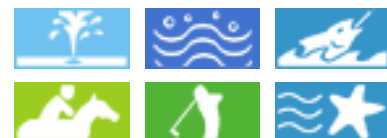

Internet
Holiday
Ads



Internet
Holiday
Ads



DA PRIVATO A PRIVATO

Affitto per le vacanze



Casa, individuale, da 1 piano, entrata individuale

- Ideale per famiglia, sportivo(i)
- Vista : accessibile, campagna, giardino/parco, campi agricoli, via/viale
- Ambito : marino, pittoresco
- Esposizione : Sud-ovest

Gli extra

- Parcheggio :
Parcheggio non coperto : 1 posto(i) riservato (i)
- Attrezzature bambino :
Seggiolone, fasciatoio, bagnetto bambino



vista dal giardino/parco

Ambiente & localizzazione

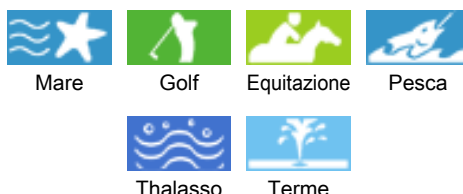

Tempo libero

- Attività tempo libero a meno di 20 km / 12 miglia :

Luogo per bagnarsi, immersione, immersione subacqua, surf, windsurf, vela, canoa-kayak, golf, tennis, scuola di equitazione, pony club, percorso, percorso costiero/forestale, escursione, percorso per mountain bike, surf su sabbia, aquilone, paracadute ascensionale, escursione in barca, passeggiata a cavallo, mini-golf, pesca, pesca in alto mare, pesca con lenza, pesca subacquea

- Assistenza :

Scuola di vela, scuola di immersione, scuola di tennis, scuola di equitazione

- Attrazioni e relax :

Bar/pub, ristorante, parco marino, riserva naturale, antichità & anticaglie, cantina e degustazione di vino, centro di talassoterapia, Bio farm

Ambiente

- Località :
 - Mare/oceano 300m
 - Spiaggia 5km
 - Piscina pubblica 7,5km
 - Campo da tennis pubblico 5km
 - Percorso di golf 9 buche 15km
 - Percorso di golf 18 buche 15km
 - Punto di windsurf
 - Punto di surf
 - Centro nautico 7,5km
 - Marina 5km
 - Scalo di alaggio per la barca 7,5km
- Comodità :
 - Villaggio centro 500m
 - Bus navetta spiaggia 500m
 - Noleggio biciclette/mountain bike
 - Noleggio di moto/scooter
 - Noleggio auto
 - Panetteria 500m
 - Negozi tipici 500m
 - Supermercato 5km
 - Salone di coiffure 5km
 - Ufficio postale 500m
 - Banca 5km
 - Distributore automatico di biglietti 5km
 - Farmacia 5km
 - Ospedale 25km



vista sul giardino/parco



vista sul giardino/parco



angolo pranzo

Esterno

- **Superficie del terreno :**
600m²
- **Sistemazione esterna :**
Terrazzo, tettoia di giardino
- **Ambito esterno :**
Terreno chiuso, giardino, prato inglese
- **Attrezzature esterne :**
Tavolo da giardino, 4 sedia(e) da giardino, 2 chaise(s) longue(s)

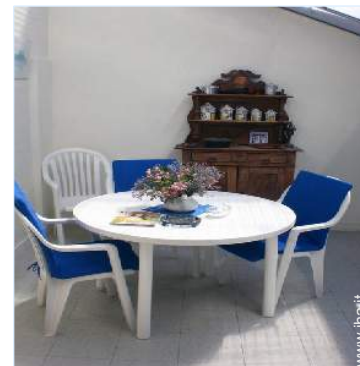

veranda

Interno

- **Capacità di ospitalità :**
4 persona(e)
- **Superficie abitabile :**
90m²
- **Disposizione interna :**
5 camera(e), 3 camera(e) da letto, 1 bagno (i), 1 WC, soggiorno 25m², salone, cucina indipendente, angolo pranzo, veranda
- **Posto(i) letto(i) :**
1 letto(i) matrimoniale(i), 1 divano(i) letto 2 pers, 2 letto(i) singolo(i), 1 possibilità letto(i) supplementare(i)
- **Confort :**
TV, armadio, scaldia asciugamani, riscaldamento elettrico, vetrata, abbaino, tende, tende
- **Attrezzatura domestica :**
Stoviglie/posate, utensili e batteria da cucina, caffettiera, caffettiera elettrica, bollitore elettrico, tostiera, cucina a gas, forno, forno microonde, frigorifero, congelatore, lavatrice, aspirapolvere, ferro da stiro, asse da stiro

Servizi

- **Biancheria :**
Coperta(e), Piumino(i), Cuscino(i)
- **Casa :**
Pulizia alla partenza

Informazioni utili

- **Informazioni utili**
Bambini benvenuti
Animali ammessi



soggiorno

Album fotografico - 1



vista sul giardino/parco



vista sul giardino/parco



vista dal giardino/parco



angolo pranzo



soggiorno

Album fotografico - 2



veranda



veranda



cucina



bagno(i)



camera principale



camera principale



camera principale



camera dei bambini



camera dei bambini



Vista

Album fotografico - 3



nelle vicinanze



attrezzature ricreative nelle vicinanze



attrezzature ricreative nelle vicinanze



attività balneari nelle vicinanze



attività balneari nelle vicinanze



sport acquatici nelle vicinanze



sport estivi nelle vicinanze



attrezzature ricreative nelle vicinanze



attrezzature ricreative nelle vicinanze



vista sulla strada/viale

Localizzazione & Accesso



Coordinate GPS in gradi, minuti, secondi: Latitudine 48° 36'18.864"N - Longitudine 1°42'45.432"O (Città)

Indirizzo

→ 25 rue du Rajeuil
35120 Cherrueix

• Autostrada (uscita) Autoroute de la Baie

→ Dol de Bretagne, Ille et Vilaine, Bretagna, Francia
→ Distanza : 5km

• Stazione ferroviaria Dol de Bretagne

→ Dol de Bretagne, Ille et Vilaine, Bretagna, Francia
→ Distanza : 5km

• Aeroporto Rennes St Jacques

→ Rennes, Ille et Vilaine, Bretagna, Francia
→ Distanza : 50km

- Dol de Bretagne : Distanza : 5km
- Saint Malo : Distanza : 25km
- Cancale : Distanza : 13km

Contatti

Cognome	Sig.ra SEVEGRAND Nicole
Indirizzo	99 Place du Soleil
Città	83 370 SAINT AYGULF
Paese	Francia
Telefono	+33 (0) 4 94 81 15 78 (Francia) Da 09:00 AM a 08:30 PM (GMT/UTC)
Lingue parlate	

Calendario delle disponibilità - da : maggio 2012

Mag	Ma	Me	G	V	S	D	L	Ma	Me	G	V	S	D	L	Ma	Me	G	V	S	D	L	Ma	Me	G	V	S	D	L	Ma	Me	G
2012	1	2	3	4	5	6	7	8	9	10	11	12	13	14	15	16	17	18	19	20	21	22	23	24	25	26	27	28	29	30	31
																						-	-	-	-	-	-	-	-	-	-

Giu	V	S	D	L	Ma	Me	G	V	S	D	L	Ma	Me	G	V	S	D	L	Ma	Me	G	V	S
2012	1	2	3	4	5	6	7	8	9	10	11	12	13	14	15	16	17	18	19	20	21	22	23
	-	-	-	-	-	-	-	-	-	-	-	-	-	-	-	-	-	-	-	-	-	-	-

Lug	D	L	Ma	Me	G	V	S	D	L	Ma	Me	G	V	S	D	L	Ma	Me	G	V	S	D	L	Ma							
2012	1	2	3	4	5	6	7	8	9	10	11	12	13	14	15	16	17	18	19	20	21	22	23	24	25	26	27	28	29	30	31
	-	-	-	-	-	-	-	-	-	-	-	-	-	-	-	-	-	-	-	-	-	-	-	-	-	-	-	-	-	-	-

Prenotato Alta stagione

[Mese : Seguento >>](#)

Tariffe di affitto - Casa - 4 Persona(e)

Tariffe	Notte	Week-end	Settimana	2 settimane	Mese
Bassa stagione	-	-	450€ (Sabato)	-	-
Media stagione	-	-	450€	-	-
Alta stagione	-	-	500€	-	-
Periodo promozionale	-	-	450€ (Sabato)	-	-

(Giorno di arrivo)

[Prenotare](#)





vista dal giardino/parco



angolo pranzo



soggiorno



vista sul giardino/parco



vista sul giardino/parco

Condizioni di prenotazione

• Prenotazione

- Pagamento al momento della prenotazione :
50% dell'importo dell'affitto
- Pagamento del saldo :
1 mese prima del soggiorno
- Cauzione richiesta : 150€

• Affitto

- Spese comprese
- Tassa di soggiorno inclusa
- Spesa per le pulizie alla partenza inclusa

► Prenotare

► Contattare il proprietario

Modalità di pagamento ammesse

- Bonifico bancario • Assegno bancario

Contattate direttamente i proprietari

www.ih.com
Nr. annuncio
41575
>> Prenotare <<

Contatti

Cognome Sig.ra SEVEGRAND
Nicole
Indirizzo 99 Place du Soleil
Città 83 370 SAINT AYGULF
Paese Francia
Telefono +33 (0) 4 94 81 15 78
(Francia) Da 09:00 AM a
08:30 PM (GMT/UTC)

Lingue parlate 