

# Affitto stagionale di Prestigio Costiera Sorrentina Casa di Prestigio



**Casa di Prestigio**, individuale, da 2 piani, entrata individuale, in un(a) Zona residenziale signorile

Ambito : incantevole, culturale

Capacità : 8 persona(e)

Camera(e) da letto : 3

Vico Equense - Provincia di Napoli (NA) - Campania  
Italia

Nr. annuncio 5175

[www.ih.com](http://www.ih.com)

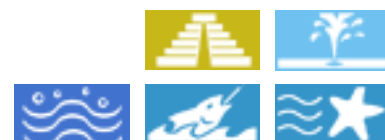

Internet  
Holiday  
Ads



Internet  
Holiday  
Ads



### Affitto stagionale di Prestigio



Casa di Prestigio, individuale, da 2 piani, entrata individuale, in un(a) Zona residenziale signorile

● **Ideale per tutte le età, famiglia**

● **Vista** : panoramico, nessuna costruzione davanti/di fronte, mare/oceano, montagna, tramonto fantastico, illuminazione notturna

● **Ambito** : incantevole, culturale

● **Esposizione** : Sud-ovest

### Gli extra

● **Parcheggio** :

Parcheggio coperto : 1 posto auto coperto  
Parcheggio non coperto : 1 posto(i) riservato (i)

● **Attrezzature bambino** :

Seggiolone

**Privilegi :**

Accesso diretto alla spiaggia



vista dal terrazzo

### Ambiente & localizzazione



Mare



Pesca



Thalasso



Terme



Cultura

### Tempo libero

- **Attività tempo libero a meno di 20 km / 12 miglia** :

Luogo per bagnarsi, immersione, windsurf, vela, tennis, percorso, percorso costiero/forestale, escursione, escursione in barca, passeggiata a cavallo, pesca, pesca con lenza, pesca subacquea

- **Assistenza** :

Scuola di vela

- **Attrazioni e relax** :

Bar/pub, ristorante, cinema all'aperto, parco e giardino, parco marino, galleria d'arte, centro storico, museo, teatro, teatro all'aperto, antichità & anticaglie, bagni naturali, terme, centro di talassoterapia

### Ambiente

- **Località** :

- Mare/oceano 200m
- Spiaggia con ciotoli 300m
- Piscina pubblica 500m
- Campo da tennis pubblico 500m
- Punto di windsurf
- Centro nautico 300m
- Marina 300m
- Scalo di alaggio per la barca 500m
- Via ferrata 1km

- **Comodità** :

- Villaggio centro 500m
- Fermata/stazionamento bus 100m
- Bus navetta spiaggia 100m
- Panetteria 500m
- Negozi tipici 500m
- Supermercato 800m
- Negozi di alta classe e di lusso 500m
- Salone di coiffure 500m
- Ufficio postale 500m
- Banca 500m
- Farmacia 500m
- Ospedale 800m



vista est



vista est

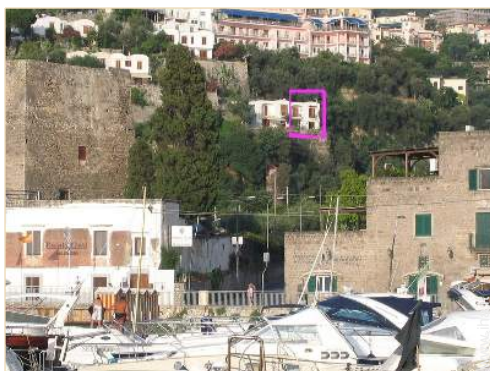

vista dalla proprietà

### Esterno

- **Sistemazione esterna :**  
Terrazzo 50m<sup>2</sup>, balcone 6m<sup>2</sup>, solarium 80m<sup>2</sup>, tenda tradizionale
- **Ambito esterno :**  
Cortile privato 30m<sup>2</sup>
- **Attrezzature esterne :**  
Barbecue, tavolo da giardino, 6 sedia(e) da giardino, carrello, 1 chaise(s) longue(s), 1 sedia sdraio



cucina

### Interno

- **Capacità di ospitalità :**  
8 persona(e) - 8 adulti
- **Disposizione interna :**  
3 camera(e) da letto, 2 doccia, 2 WC, soggiorno 50m<sup>2</sup>, cucina in stile americano, angolo pranzo, salone con televisore
- **Posto(i) letto(i) :**  
2 letto(i) matrimoniale(i), 1 divano(i) letto 2 pers, 2 letti gemelli singoli, 1 letto (i) bambino, 1 possibilità letto(i) supplementare(i)
- **Confort :**  
Camino, TV, video games, gioco di società, presa per antenna tv, cavo/satellite, armadio, guardaroba, cassetta di sicurezza, asciugacapelli, doccia massaggio, integralmente climatizzato, riscaldamento centrale, vetrata, tende, doppio vetro
- **Attrezzatura domestica :**  
Stoviglie/posate, utensili e batteria da cucina, caffettiera, bollitore elettrico, tostiera, spremiagrumi, robot da cucina, apparecchio per la fonduta, griglia, cucina a gas, forno, forno microonde, cappa aspirante, frigorifero, congelatore, lavastoviglie, lavatrice, aspirapolvere, ferro da stiro

### Servizi

- **Biancheria :**  
Lenzuola (1 volte/settimana), Biancheria da toilette (1 volte/settimana), Biancheria da casa, Coperta(e), Piumino(i), Cuscino(i)
- **Casa :**  
Pulizia alla partenza supplemento (+60€), Custode/portiere, Parcheggio
- **Personale :**  
Personale supplemento (+10€)

### Informazioni utili

- **Informazioni utili**  
Bambini benvenuti  
Animali ammessi a condizioni (informarsi presso il proprietario)  
Copertura telefonia mobile  
Acqua : calda/fredda  
Tensione elettrica : 220-240V / 50Hz  
Alimentazione elettrica : condotta



sistemazione interna

Album fotografico - 1



vista est



vista est



vista dal terrazzo

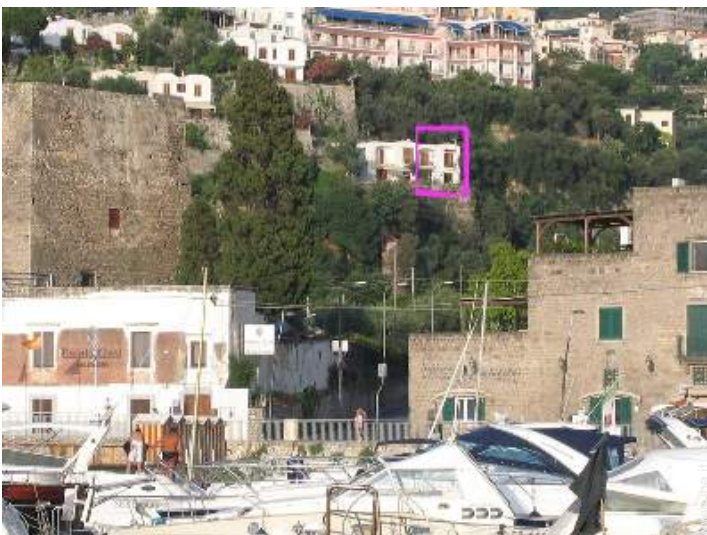

vista dalla proprietà



sistemazione interna

Album fotografico - 2



cucina



cucina



Ambiente



attività balneari nelle vicinanze



terrazzo



angolo cottura



angolo pranzo

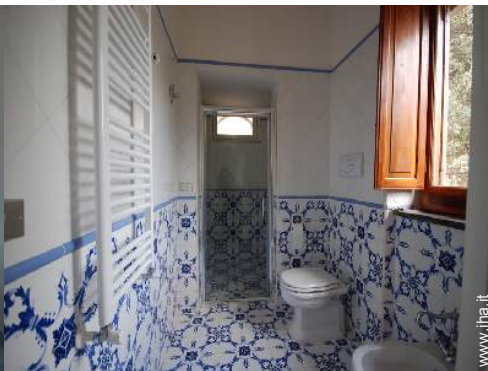

WC



Generale



camera



camera principale

Album fotografico - 3



camera per ragazzi



doccia



salone con televisore



la decorazione



attività balneari nelle vicinanze



panorama



Città nelle vicinanze



Città nelle vicinanze



nelle vicinanze



Città nelle vicinanze



Città nelle vicinanze



Città nelle vicinanze

### Localizzazione & Accesso



Coordinate GPS in gradi, minuti, secondi: Latitudine 40° 39'37"N - Longitudine 14°25'24"E ([Abitazione](#))

#### Indirizzo

→ Via Gaetano Filangieri 126  
80069 Vico Equense

#### • Aeroporto Naples Capodichino

→ Napoli, Provincia di Napoli, Campania, Italia  
→ Distanza : 37km  
→ Tempo : 50'

#### • Autostrada (uscita) Castellammare di Stabia

→ Castellammare di Stabia, Provincia di Napoli, Campania, Italia  
→ Distanza : 7,5km  
→ Tempo : 10'

#### • Stazione ferroviaria Vico Equense

→ Vico Equense, Provincia di Napoli, Campania, Italia  
→ Distanza : 1km  
→ Tempo : 5'

• Pompei (Scavi) : Distanza : 12km

• Sorrento : Distanza : 7,5km

• Napoli : Distanza : 30km

### Contatti

Cognome	Sig.ra IMPERATRICE Flora
Indirizzo	Via Poli 66
Città	80055 PORTICI
Paese	Italia
Telefono	+39 081 7766320 (Italia) Da 08:00 AM a 09:00 PM
Cellulare	+39 3487324261 (Italia)
Lingue parlate	



Calendario delle disponibilità - da : maggio 2012

Mag	Ma	Me	G	V	S	D	L	Ma	Me	G	V	S	D	L	Ma	Me	G	V	S	D	L	Ma	Me	G	V	S	D	L	Ma	Me	G
2012	1	2	3	4	5	6	7	8	9	10	11	12	13	14	15	16	17	18	19	20	21	22	23	24	25	26	27	28	29	30	31
																						-	-	-	-	-	-	-	-	-	-

Giu	V	S	D	L	Ma	Me	G	V	S	D	L	Ma	Me	G	V	S	D	L	Ma	Me	G	V	S							
2012	1	2	3	4	5	6	7	8	9	10	11	12	13	14	15	16	17	18	19	20	21	22	23	24	25	26	27	28	29	30
	-	-	-	-	-	-	-	-	-	-	-	-	-	-	-	-	-	-	-	-	-	-	-	-	-	-	-	-	-	-

Lug	D	L	Ma	Me	G	V	S	D	L	Ma	Me	G	V	S	D	L	Ma	Me	G	V	S	D	L	Ma							
2012	1	2	3	4	5	6	7	8	9	10	11	12	13	14	15	16	17	18	19	20	21	22	23	24	25	26	27	28	29	30	31
	-	-	-	-	-	-	-	-	-	-	-	-	-	-	-	-	-	-	-	-	-	-	-	-	-	-	-	-	-	-	

Media stagione
  Prenotato
  Periodo promozionale

[Mese : Segueunte >>](#)

Tariffe di affitto - Casa di Prestigio - 8 Persona(e)

Tariffe	Notte	Week-end	Settimana	2 settimane	Mese
<span style="color: green;">■</span> Bassa stagione	-	-	1200€	-	-
<span style="color: blue;">■</span> Media stagione	-	-	1500€ <i>(Sabato)</i>	-	-
<span style="color: red;">■</span> Alta stagione	-	-	2100€ <i>(Sabato)</i>	-	-
<span style="color: magenta;">■</span> Speciale festività	-	-	1500€	-	-
<span style="color: orange;">■</span> Periodo promozionale	-	-	1900€ <i>(Sabato)</i>	-	-

(Giorno di arrivo)

[Prenotare](#)



vista dal terrazzo

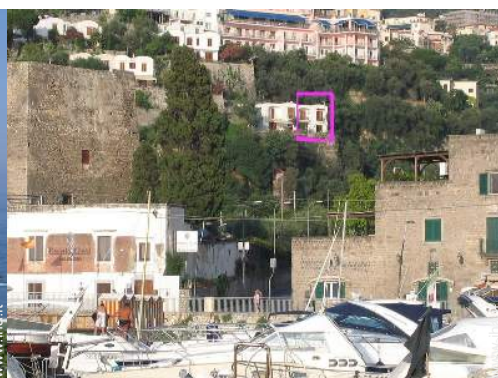

vista dalla proprietà



sistemazione interna



vista est



vista est

### Condizioni di prenotazione

#### • Prenotazione

- Pagamento al momento della prenotazione :  
30% dell'importo dell'affitto
- Pagamento del saldo :  
alla restituzione delle chiavi
- Cauzione richiesta : 350€

#### • Affitto

- Spese supplementari
- Spesa per le pulizie alla partenza non inclusa : 60€
- Supplemento previsto per :
  - letto(i) supplementare(i)
  - legna da ardere

[▶ Prenotare](#)

[▶ Contattare il proprietario](#)

Contattate direttamente i proprietari

[www.iha.it](http://www.iha.it)  
Nr. annuncio  
5175  
>> Prenotare <<

### Modalità di pagamento ammesse

- Bonifico bancario • Contanti

### Contatti

Cognome Sig.ra IMPERATRICE  
Flora  
Indirizzo Via Poli 66  
Città 80055 PORTICI  
Paese Italia  
Telefono +39 081 7766320 (Italia)  
Da 08:00 AM a 09:00 PM  
Cellulare +39 3487324261 (Italia)  
Lingue parlate