

Affitto per le vacanze Cilento "Villa Cecilia"



Appartamento al pianterreno, entrata individuale, in un(a) Residenza Privata da 2 piani

Ambito : adeguato al riposo, pittoresco

Capacità : 6 persona(e)
Camera(e) da letto : 2
Camera(e) : 6

Pisciotta - Provincia di Salerno (SA) - Campania
Italia

Nr. annuncio 3395

www.iha.it



Internet
Holiday
Ads



Internet
Holiday
Ads



Affitto per le vacanze



Appartamento al pianterreno, entrata individuale, in un(a) Residenza Privata da 2 piani

- **Ideale per famiglia, coppia**
- **Vista :** nessuna costruzione davanti/di fronte, mare/oceano, piscina, giardino/parco, tramonto fantastico, illuminazione notturna
- **Ambito :** adeguato al riposo, pittoresco
- **Esposizione :** Sud-est

Gli extra

- **Piscina :**
Piscina in comune, rettangolare (lunghezza 4m, larghezza 2m), accesso tramite scaletta, piscina per bambini (aperta da '01 luglio' al '31 agosto')
- **Parcheggio :**
Parcheggio non coperto : sul terreno
- **Attrezzature bambino :**
Seggiolone, fasciatoio, bagnetto bambino



vista dalla camera

Ambiente & localizzazione



Tempo libero

- **Attività tempo libero a meno di 20 km / 12 miglia :**

Luogo per bagnarsi, Pedalò, immersione, immersione subacqua, passeggiata a cavallo

- **Attrazioni e relax :**

Bar/pub, discoteca, ristorante, cinema, cinema all'aperto, riserva naturale, centro storico, museo, teatro all'aperto, centro benessere, centro di bellezza

Ambiente

- **Località :**
 - Mare/oceano 1km
 - Spiaggia 1km
 - Spiaggia con ciotoli 1km
 - Spiaggia rocciosa 1km
 - Campo da tennis pubblico 5km
 - Marina 5km
 - Via ferrata 5km
- **Comodità :**
 - Villaggio centro 3km
 - Centro città 3km
 - Noleggio auto 5km
 - Affitto materiale di immersione 5km
 - Panetteria 3km
 - Negozi tipici 3km
 - Supermercato 3km
 - Salone di coiffure 3km
 - Internet café 5km
 - Ufficio postale 3km
 - Banca 3km
 - Farmacia 3km
 - Medico 3km
 - Ospedale 3km
 - Ambulatorio 3km



Ambito esterno a disposizione degli ospiti



doccia esterna



terrazzo

Interno

- **Capacità di ospitalità :**
6 persona(e)
- **Superficie abitabile :**
80m²
- **Disposizione interna :**
6 camera(e), 2 camera(e) da letto, 1 bagno (i), 1 doccia, 1 WC, soggiorno, cucina in stile americano, salone con televisore, lavanderia
- **Posto(i) letto(i) :**
2 letto(i) matrimoniale(i), 2 letto(i) singolo(i), 1 letto (i) bambino
- **Confort :**
TV, presa per antenna tv, cavo/satellite, armadio, asciugacapelli
- **Attrezzatura domestica :**
Stoviglie/posate, utensili e batteria da cucina, caffettiera, macchina per il caffè espresso, bollitore elettrico, tostiera, spremiagrumi, griglia, cucina a gas, forno, forno microonde, cappa aspirante, frigorifero, lavatrice, ferro da stiro, asse da stiro

Esterno

- **Superficie del terreno :**
2000m²
- **Sistemazione esterna :**
Terrazzo
- **Ambito esterno :**
Terreno chiuso 2000m², giardino > 1000m², oliveto, piscina fuori terra
- **Attrezzature esterne :**
Barbecue, tavolo da giardino, sedia(e) da giardino, ombrellone, salotto da giardino, sedia sdraio, rocking chair(s), dondolo, altalena, doccia esterna



Vista

Servizi

- **Biancheria :**
Lenzuola supplemento (1 volte/settimana +5 €), Biancheria da toilette supplemento (1 volte/settimana +5€), Biancheria da casa supplemento (1 volte/settimana +5€)
- **Casa :**
Pulizia alla partenza, Manutenzione giardino/piscina (1 volte/settimana), Parcheggio

Informazioni utili

- **Informazioni utili**
Bambini benvenuti
Animali ammessi
Presenza sul posto : animali domestici
Copertura telefonia mobile
Acqua : calda/fredda
- **Accoglienza persone diversamente abili**
Accesso sedia a rotelle



vista sul giardino/parco

Album fotografico - 1



doccia esterna



Ambito esterno a disposizione degli ospiti



vista dalla camera



terrazzo



vista sul giardino/parco

Album fotografico - 2



Vista



vista dalla cucina



bagno(i)



camera



Attrezzature esterne



vista dal soggiorno



vista dalla cucina



vista dal soggiorno



vista sul mare



vista dal terrazzo

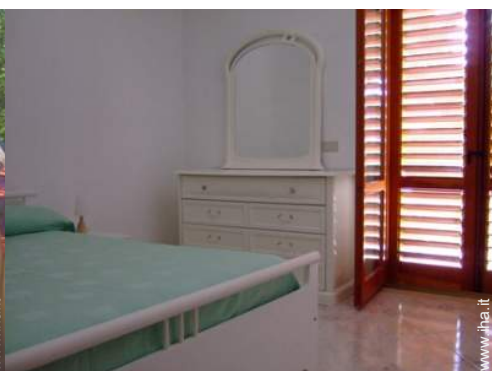

camera



soggiorno

Album fotografico - 3



salone con televisore



vista dal terrazzo



Ambito esterno



cucina in stile americano



cucina



doccia



Sistemazione esterna



soggiorno



terrazzo

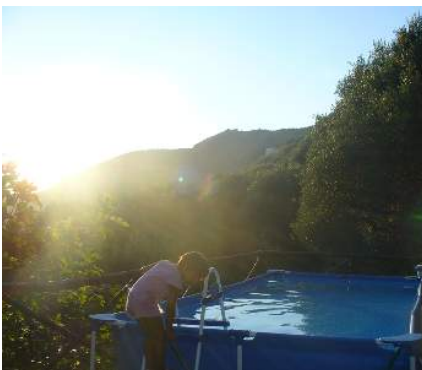

vista dalla piscina



Attrezzature esterne a disposizione degli ospiti



Estate

Localizzazione & Accesso



Coordinate GPS in gradi, minuti, secondi: Latitudine 40° 6'33.588"N - Longitudine 15°14'1.356"E ([Città](#))

Indirizzo

→ Località Marina Campagna
84066 Pisciotta

• Aeroporto Naples Capodichino

→ Napoli, Provincia di Napoli, Campania, Italia
→ Distanza : 200km
→ Tempo : 2h30'

• Autostrada (uscita) Battipaglia

→ Battipaglia, Provincia di Salerno, Campania, Italia
→ Distanza : 110km
→ Tempo : 1h

• Stazione ferroviaria Pisciotta-Palinuro

→ Pisciotta, Provincia di Salerno, Campania, Italia
→ Distanza : 5km
→ Tempo : 10'

- Pisciotta : Distanza : 3km
- Palinuro : Distanza : 7,5km
- Ascea : Distanza : 5km

Contatti

Cognome	Sig.ra GUGLIELMI Cecilia
Indirizzo	via Canonico de Luca 16
Città	84040 CELLE DI BULGHERIA
Paese	Italia
Cellulare	+39 329 8297683 (Italia)
Cellulare 2	+39 339 2683831 (Italia)
Lingue parlate	



Calendario delle disponibilità - da : maggio 2012

Mag	Ma	Me	G	V	S	D	L	Ma	Me	G	V	S	D	L	Ma	Me	G	V	S	D	L	Ma	Me	G	V	S	D	L	Ma	Me	G
2012	1	2	3	4	5	6	7	8	9	10	11	12	13	14	15	16	17	18	19	20	21	22	23	24	25	26	27	28	29	30	31
																						-	-	-	-	-	-	-	-	-	-

Giu	V	S	D	L	Ma	Me	G	V	S	D	L	Ma	Me	G	V	S	D	L	Ma	Me	G	V	S							
2012	1	2	3	4	5	6	7	8	9	10	11	12	13	14	15	16	17	18	19	20	21	22	23	24	25	26	27	28	29	30
	-	-	-	-	-	-	-	-	-	-	-	-	-	-	-	-	-	-	-	-	-	-	-	-	-	-	-	-	-	-

Lug	D	L	Ma	Me	G	V	S	D	L	Ma	Me	G	V	S	D	L	Ma	Me	G	V	S	D	L	Ma							
2012	1	2	3	4	5	6	7	8	9	10	11	12	13	14	15	16	17	18	19	20	21	22	23	24	25	26	27	28	29	30	31
	-	-	-	-	-	-	-	-	-	-	-	-	-	-	-	-	-	-	-	-	-	-	-	-	-	-	-	-	-	-	

Media stagione Alta stagione

[Mese : Seguento >>](#)

Tariffe di affitto - Appartamento - 6 Persona(e)

Tariffe	Notte	Week-end	Settimana	2 settimane	Mese
 Bassa stagione	50€ > 3	180€ (Venerdi)	350€	650€	1120€
 Media stagione	-	-	500€ (Sabato)	800€ (Sabato)	-
 Alta stagione	-	-	600€ (Sabato)	-	-
 Speciale festività	-	410€ (Venerdi)	450€ (Sabato)	-	-

(Giorno di arrivo) > Minimo Notte

[Prenotare](#)





vista dalla camera



terrazzo



vista sul giardino/parco



doccia esterna



Ambito esterno a disposizione degli ospiti

Condizioni di prenotazione

• Prenotazione

→ Pagamento al momento della prenotazione :
30% dell'importo dell'affitto

• Affitto

→ Spese comprese
→ Tassa di soggiorno inclusa
→ Spesa per le pulizie alla partenza inclusa
→ Supplemento previsto per :
- letto(i) supplementare(i)

[► Prenotare](#)

[► Contattare il proprietario](#)

Contatti

Cognome	Sig.ra GUGLIELMI Cecilia
Indirizzo	via Canonico de Luca 16
Città	84040 CELLE DI BULGHERIA
Paese	Italia
Cellulare	+39 329 8297683 (Italia)
Cellulare 2	+39 339 2683831 (Italia)

Lingue parlate

Modalità di pagamento ammesse

• Bonifico bancario • Contanti

Contattate direttamente i proprietari

www.iha.it
Nr. annuncio
3395
>> Prenotare <<

Nr. annuncio 3395

www.iha.it



>> AFFITTI PER LE VACANZE

Internet
Holiday
Ads



Internet
Holiday
Ads



DA PRIVATO A PRIVATO