

Affitto stagionale di Charme Maresme Appartamento di Charme



800€/2 settimane

Promozioni

dal 01/06/12
al 30/06/12
6 persona(e)



700€/Settimana

Offerta last minute

dal 01/08/12
al 31/08/12
8 persona(e)

Appartamento di Charme al 3°
piano in un(a) Immobile da 3 piani

Ambito : nautico, montanaro

Capacità : **7 persona(e)**

Camera(e) da letto : **3**

**Sant Pol de Mar - Provincia di Barcellona - Catalogna
Spagna**

Nr. annuncio 76216

www.iha.it



>> AFFITTI PER LE VACANZE

Internet
Holiday
Ads



Internet
Holiday
Ads



DA PRIVATO A PRIVATO

Affitto stagionale di Charme



Appartamento di Charme al 3° piano in un (a) Immobile da 3 piani

- Vista : montagna, foresta, villaggio
- Ambito : nautico, montanaro

Gli extra

- Tennis :
Campo da tennis in comune

Privilegi :
Green



sistemazione interna

Ambiente & localizzazione



Tempo libero

- Attività tempo libero a meno di 20 km / 12 miglia :

Immersione, immersione subacqua, golf, tennis, mini-golf

- Assistenza :
Scuola di vela, scuola di tennis

- Attrazioni e relax :
Bar/pub, ristorante, cinema

Ambiente

- Località :
 - Spiaggia 200m
 - Insenatura 800m
 - Piscina pubblica 500m
 - Campo da tennis pubblico 200m
 - Percorso di golf 9 buche 2km
 - Foresta 100m
- Comodità :
 - Villaggio centro <50m
 - Centro città <50m
 - Fermata/stazionamento bus 50m
 - Panetteria <50m
 - Negozi tipici 100m
 - Supermercato <50m
 - Salone di coiffure 200m
 - Banca 200m
 - Distributore automatico di biglietti <50m
 - Farmacia 100m

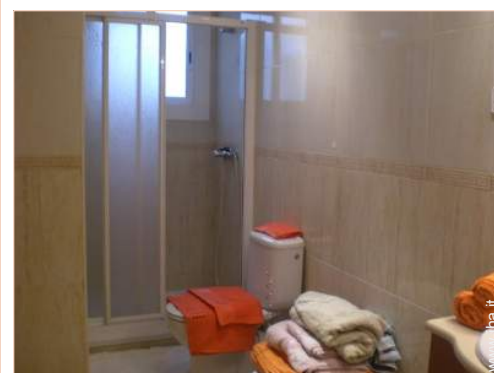

bagno(i)



cucina

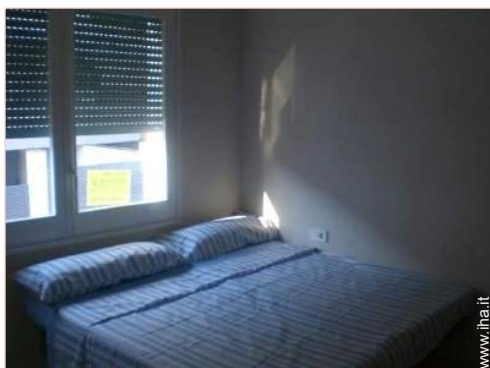

letto(i) matrimoniale(i)

Interno

- **Capacità di ospitalità :**

7 persona(e)

- **Superficie abitabile :**

80m²

- **Disposizione interna :**

3 camera(e) da letto, 1 bagno(i), salone 28m², cucina indipendente, sala da pranzo

- **Posto(i) letto(i) :**

1 letto(i) matrimoniale(i), 4 letto(i) singolo(i)

- **Confort :**

TV, parzialmente climatizzato

- **Attrezzatura domestica :**

Stoviglie/posate, utensili e batteria da cucina, tostiera, cucina elettrica, forno, forno microonde, cappa aspirante, frigorifero, congelatore, lavatrice, ferro da stiro, asse da stiro

Esterno

- **Sistemazione esterna :**

Terrazzo 8m², terrazzo sul tetto 50m²

- **Attrezzature esterne :**

Vasca per la sabbia

Servizi

- **Biancheria :**

Lenzuola supplemento (1 volta/settimana +25€), Biancheria da toilette supplemento (1 volta/settimana +25€)

Informazioni utili

- **Informazioni utili**

Bambini benvenuti

Animali ammessi

Acqua : calda/fredda

Alimentazione elettrica : conduttura



Album fotografico - 1



cucina



bagno(i)



sistemazione interna



letto(i) matrimoniale(i)



Localizzazione & Accesso



Coordinate GPS in gradi, minuti, secondi: Latitudine 41°36'6
"N - Longitudine 2°37'3"E ([Abitazione](#))

Indirizzo

→ Riera Vaquer
08395 Sant Pol de Mar

● Stazionamento bus Sant Pol

→ Sant Pol de Mar, Provincia di Barcellona, Catalogna, Spagna
→ Distanza : 800m
→ Tempo : 5'

● Aeroporto Barcelona El Prat

→ Barcellona, Provincia di Barcellona, Catalogna, Spagna
→ Tempo : 30'

● Stazione ferroviaria Sant Pol de Mar

→ Sant Pol de Mar, Provincia di Barcellona, Catalogna, Spagna
→ Distanza : 1,5km
→ Tempo : 15'

- Arenys de Mar : Distanza : 3km
- Barcellona : Distanza : 45km
- Girona : Distanza : 50km

Contatti

Cognome	Sig., Sig.ra MOLA Sergi
Indirizzo	Riera Vaquer
Città	08395 SANT POL DE MAR
Paese	Spagna
Cellulare	+34 609311752 (Spagna)
Lingue parlate	

Calendario delle disponibilità - da : maggio 2012

Mag	Ma	Me	G	V	S	D	L	Ma	Me	G	V	S	D	L	Ma	Me	G	V	S	D	L	Ma	Me	G							
2012	1	2	3	4	5	6	7	8	9	10	11	12	13	14	15	16	17	18	19	20	21	22	23	24	25	26	27	28	29	30	31
																						-	-	-	-	-	-	-	-	-	

Giu	V	S	D	L	Ma	Me	G	V	S	D	L	Ma	Me	G	V	S	D	L	Ma	Me	G	V	S							
2012	1	2	3	4	5	6	7	8	9	10	11	12	13	14	15	16	17	18	19	20	21	22	23	24	25	26	27	28	29	30
	-	-	-	-	-	-	-	-	-	-	-	-	-	-	-	-	-	-	-	-	-	-	-	-	-	-	-	-	-	

Lug	D	L	Ma	Me	G	V	S	D	L	Ma	Me	G	V	S	D	L	Ma	Me	G	V	S	D	L	Ma							
2012	1	2	3	4	5	6	7	8	9	10	11	12	13	14	15	16	17	18	19	20	21	22	23	24	25	26	27	28	29	30	31
	-	-	-	-	-	-	-	-	-	-	-	-	-	-	-	-	-	-	-	-	-	-	-	-	-	-	-	-	-		



Bassa stagione



Media stagione

[Mese : Seguente >>](#)



Offerta last minute : 700€ / Settimana dal 12/08/01 al 12/08/31 - 8 persona(e)



Promozioni : 800€ / 2 settimane dal 12/06/01 al 12/06/30 - 6 persona(e)



Promozioni : 2500€ / Mese dal 12/08/01 al 12/08/31 - 6 persona(e)

Tariffe di affitto - Appartamento di Charme - 7 Persona(e)

Tariffe	Notte	Week-end	Settimana	2 settimane	Mese
Bassa stagione	100€ > 3	300€ (Venerdi)	400€	800€	1800€
Media stagione	150€ > 3	400€ (Venerdi)	600€	1000€	2000€
Alta stagione	200€ > 3	500€ (Venerdi)	700€	1200€	3000€
Periodo promozionale	100€	300€	400€	700€	1200€

(Giorno di arrivo) > Minimo Notte

[Prenotare](#)





sistemazione interna

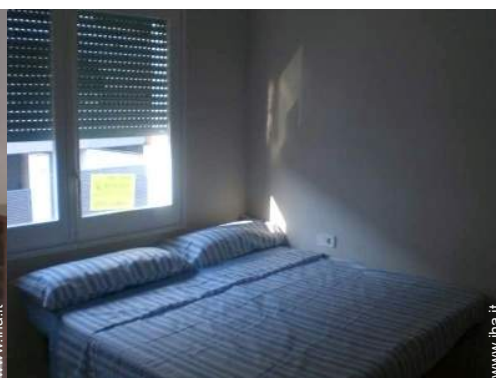

letto(i) matrimoniale(i)



cucina



bagno(i)

Condizioni di prenotazione

• Prenotazione

→ Pagamento al momento della prenotazione :
50% dell'importo dell'affitto
→ Pagamento del saldo :
alla restituzione delle chiavi
→ Cauzione richiesta : 300€

• Affitto

→ Tassa di soggiorno inclusa

[► Prenotare](#)

[► Contattare il proprietario](#)

Modalità di pagamento ammesse

• Contanti

Contattate direttamente i proprietari

www.iha.it
Nr. annuncio
76216
>> Prenotare <<

Contatti

Cognome Sig., Sig.ra MOLA Sergi
Indirizzo Riera Vaquer
Città 08395 SANT POL DE MAR
Paese Spagna
Cellulare +34 609311752 (Spagna)

Lingue parlate  