

Affitto stagionale di Prestigio Costa de Prata "Casa da Palmira"



59€/Notte
Promozioni

dal 01/06/12
al 15/06/12
4 persona(e)

Appartamento di Prestigio al 1° piano, entrata individuale, in un(a) Palazzotto da 2 piani

Ambito : adeguato al riposo

Capacità : 4 persona(e)

Camera(e) da letto : 2

Camera(e) : 5

Lousã - Distretto di Coimbra - Centro

Portogallo

Nr. annuncio 3294

www.ih.com

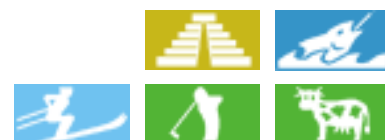

>> AFFITTI PER LE VACANZE

Internet
Holiday
Ads



Internet
Holiday
Ads



DA PRIVATO A PRIVATO

Affitto stagionale di Prestigio



Appartamento di Prestigio al 1° piano, entrata individuale, in un(a) Palazzotto da 2 piani

- **Ideale per tutte le età**
- **Vista :** montagna, campagna, cortile, sui tetti, piazza, via/viale
- **Ambito :** adeguato al riposo

Gli extra

- **Piscina :**
Piscina privata, rettangolare (aperta da '01 giugno' al '01 ottobre')
- **Parcheggio :**
Parcheggio non coperto : 4 nell'abitazione



soggiorno

Ambiente & localizzazione



Campagna

Golf

Sci

Pesca



Cultura

Tempo libero

- **Attività tempo libero a meno di 20 km / 12 miglia :**

Luogo per bagnarsi, Pedalò, percorso, percorso costiero/forestale, escursione, percorso per mountain bike, parapendio, karting, bowling, caccia, caccia grossa, pesca, pesca con lenza

- **Attrazioni e relax :**

Bar/pub, discoteca, ristorante, cinema, cinema all'aperto, parco e giardino, parco dei divertimenti, riserva naturale, centro d'esposizione, centro storico, museo, teatro all'aperto, antichità & anticaglie, boutique d'artigianato, bagni naturali, centro benessere, centro di bellezza

Ambiente

- **Località :**
 - Spiaggia 50km
 - Piscina pubblica 100m
 - Percorso di golf 9 buche 30km
 - Fiume 3km
 - Foresta 200m
- **Comodità :**
 - Centro città <50m
 - Fermata/stazionamento bus 100m
 - Bus navetta spiaggia 50km
 - Bus navetta piste di sci 50km
 - Noleggio biciclette/mountain bike 100m
 - Noleggio biancheria 100m
 - Panetteria 50m
 - Traiteur <50m
 - Negozi tipici <50m
 - Supermercato 100m
 - Negozi di alta classe e di lusso 200m
 - Salone di coiffure 100m
 - Internet café 50m
 - Ufficio postale 50m
 - Banca 50m
 - Distributore automatico di biglietti 50m
 - Farmacia 100m
 - Medico 100m
 - Ospedale 200m
 - Ambulatorio 200m



vista dal terrazzo



vista sulla strada/viale



WC

Interno

- **Capacità di ospitalità :**

4 persona(e) - 4 adulti

- **Superficie abitabile :**

70m²

- **Disposizione interna :**

5 camera(e), 2 camera(e) da letto, 1 bagno (i), 1 doccia, 1 WC, soggiorno 16m², grande cucina indipendente, sala da pranzo, salone con televisore, patio, veranda

- **Posto(i) letto(i) :**

1 letto(i) king-size(s), 2 letto(i) a scomparsa 2 pers, 1 possibilità letto(i) supplementare(i)

- **Confort :**

TV, presa per antenna tv, telefono, accesso internet, accesso internet banda larga, wifi (accesso ad internet senza filo), armadio, guardaroba, parzialmente climatizzato, tende, doppio vetro, cancello telecomandato

- **Attrezzatura domestica :**

Stoviglie/posate, utensili e batteria da cucina, caffettiera, caffettiera elettrica, bollitore elettrico, tostiera, piastra di cottura elettrica, forno, forno microonde, cappa aspirante, frigorifero, lavastoviglie, aspirapolvere, ferro da stiro, asse da stiro

Esterno

- **Superficie del terreno :**

200m²

- **Sistemazione esterna :**

Terrazzo 100m², terrazzo coperto 40m², balcone 10m²

- **Ambito esterno :**

Cortile privato 100m², terreno chiuso 200m², giardino 100m², parco boscoso 150m²

- **Attrezzature esterne :**

Tavolo da giardino, 4 sedia(e) da giardino



camera principale

Servizi

- **Biancheria :**

Lenzuola (1 volte/settimana), Biancheria da toilette (1 volte/settimana), Biancheria da casa (1 volte/settimana), Coperta(e) (1 volte/settimana), Piumino(i) (1 volte/settimana), Cuscino(i) (1 volte/settimana)

- **Casa :**

Servizio di manutenzione (1 volte/settimana), Pulizia alla partenza, Manutenzione giardino/piscina (1 volte/settimana), Parcheggio

- **Ristorazione :**

Prima colazione supplemento (+4€)

Informazioni utili

- **Informazioni utili**

Bambini non al di sotto di 4 anni

Animali non ammessi

Affitto non fumatori, copertura telefonia

mobile, trasporto personale consigliabile

Acqua : calda/fredda

Tensione elettrica : 220-240V / 50Hz

Alimentazione elettrica : conduttura



camera

Album fotografico - 1



vista sulla strada/viale



vista dal terrazzo



soggiorno



WC



camera

Album fotografico - 2



camera principale



cucina



camera

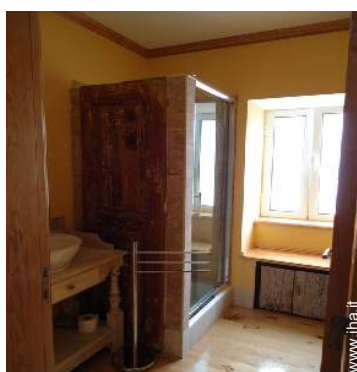

WC



vista sul cortile



giardino



soggiorno



Attrazioni e relax



Attrazioni e relax



Attrazioni e relax



Attrazioni e relax

Localizzazione & Accesso



Coordinate GPS in gradi, minuti, secondi: Latitudine 40° 6'41.436"N - Longitudine 8°14'53.088"O ([Città](#))

Indirizzo

→ Rua Dr. Francisco Viana 27
3200 Lousã

• Autostrada (uscita) A - 1

→ Condeixa a Nova, Distretto di Coimbra, Centro, Portogallo
→ Distanza : 22km
→ Tempo : 30'

• Aeroporto Lisbon Portela

→ Lisbona, Distretto di Lisbona, Lisbona e Valle del Tago, Portogallo
→ Distanza : 200km
→ Tempo : 2h

- Coimbra : Distanza : 25km
- Leiria : Distanza : 200km
- Lisbona : Distanza : 200km

Contatti

Cognome	Sig. MARTINS Carlos Carlos Alves Martins Unip. LDA.
Indirizzo	Rua Dr. Francisco Viana 27
Città	3200-241 LOUSÃ
Paese	Portogallo
Cellulare	+351 916705774 (Portogallo)
Lingue parlate	  



Calendario delle disponibilità - da : maggio 2012

Mag	Ma	Me	G	V	S	D	L	Ma	Me	G	V	S	D	L	Ma	Me	G	V	S	D	L	Ma	Me	G							
2012	1	2	3	4	5	6	7	8	9	10	11	12	13	14	15	16	17	18	19	20	21	22	23	24	25	26	27	28	29	30	31

Giu	V	S	D	L	Ma	Me	G	V	S	D	L	Ma	Me	G	V	S	D	L	Ma	Me	G	V	S							
2012	1	2	3	4	5	6	7	8	9	10	11	12	13	14	15	16	17	18	19	20	21	22	23	24	25	26	27	28	29	30

Lug	D	L	Ma	Me	G	V	S	D	L	Ma	Me	G	V	S	D	L	Ma	Me	G	V	S	D	L	Ma							
2012	1	2	3	4	5	6	7	8	9	10	11	12	13	14	15	16	17	18	19	20	21	22	23	24	25	26	27	28	29	30	31

Prenotato

[Mese : Seguento >>](#)



Promozioni : 59€ / Notte dal 12/06/01 al 12/06/15 - 4 persona(e)

Tariffe di affitto - Appartamento di Prestigio - 4 Persona(e)

Tariffe	Notte	Week-end	Settimana	2 settimane	Mese
Bassa stagione	59€ > 2	120€	295€	700€	1250€
Media stagione	65€ > 2	150€	350€	850€	1650€
Alta stagione	75€ > 2	180€	450€	1100€	2200€
Periodo promozionale	55€ > 3	-	-	-	-

> Minimo Notte

[Prenotare](#)





soggiorno



WC



camera



vista sulla strada/viale



vista dal terrazzo

Condizioni di prenotazione

• Prenotazione

→ Pagamento al momento della prenotazione :
30% dell'importo dell'affitto
→ Pagamento del saldo :
alla restituzione delle chiavi

• Affitto

→ Spese comprese
→ Tassa di soggiorno inclusa
→ Spesa per le pulizie alla partenza inclusa

[► Prenotare](#)

[► Contattare il proprietario](#)

Modalità di pagamento ammesse

• Bonifico bancario • Contanti

Contattate direttamente i proprietari

www.iha.it
Nr. annuncio
3294
>> Prenotare <<

Contatti

Cognome Sig. MARTINS Carlos
Carlos Alves Martins Unip.
LDA.
Indirizzo Rua Dr. Francisco Viana
27
Città 3200-241 LOUSÃ
Paese Portogallo
Cellulare +351 916705774
(Portogallo)

Lingue parlate 