

Agriturismo Foz Côa Casa in Pietra



Agriturismo - Casa in Pietra,
individuale, da 1 piano, entrata
individuale, in un(a) Proprietà privata

Ambito : rurale, agricolo

Capacità : 6 persona(e)
Camera(e) da letto : 2

Santo Amaro - Distretto di Guarda - Centro
Portogallo

Nr. annuncio 74325

www.ihh.it



Internet
Holiday
Ads



Internet
Holiday
Ads



Agriturismo



Agriturismo - Casa in Pietra, individuale, da 1 piano, entrata individuale, in un(a) Proprietà privata

- Ideale per tutte le età, coppia
- Vista : panoramico, campi agricoli, vigneti, villaggio, illuminazione notturna
- Ambito : rurale, agricolo
- Esposizione : Nord-est

Gli extra

- **Parcheggio :**
Parcheggio non coperto
- **Agevolazioni :**
Barca a remi



cucinotto

Ambiente & localizzazione



Campagna



Pesca



Terme



Cultura

Tempo libero

- **Attività tempo libero a meno di 20 km / 12 miglia :**

Luogo per bagnarsi, canoa-kayak, percorso, escursione, percorso per mountain bike, escursione in barca, Passeggiata sull'asino, ATV/Quad, caccia, caccia grossa, safari fotografico, pesca, pesca in alto mare

- **Attrazioni e relax :**

Bar/pub, discoteca, ristorante, cinema, parco e giardino, centro storico, museo, boutique d'artigianato, cantina e degustazione di vino, bagni naturali, terme, centro di bellezza, Bio farm

Ambiente

- **Località :**

- Piscina pubblica 5km
- Fiume 3km
- Foresta 800m
- Marina 4km
- Scalo di alaggio per la barca 4km

- **Comodità :**

- Villaggio centro <50m
- Fermata/stazionamento bus 5km
- Noleggio barche 3km
- Negozi tipici 5km
- Supermercato 5km
- Salone di coiffure 5km
- Ufficio postale 5km
- Banca 5km
- Distributore automatico di biglietti 5km
- Farmacia 5km
- Medico 5km
- Infermiera 5km
- Ospedale 5km
- Ambulatorio 5km



panorama



panorama



cucinetto

Interno

- **Capacità di ospitalità :**

6 persona(e)

- **Disposizione interna :**

2 camera(e) da letto, 1 bagno(i), 1 doccia, 1 WC, soggiorno, cucinetto, angolo cottura, veranda

- **Posto(i) letto(i) :**

1 letto(i) matrimoniale(i), 1 divano(i) letto 2 pers, 2 letto(i) singolo(i)

- **Confort :**

Camino, TV, gioco di società, collezione di libri, accesso internet, wifi (accesso ad internet senza filo), armadio, armadietto, riscaldamento elettrico

- **Attrezzatura domestica :**

Stoviglie/posate, caffettiera, tostiera, griglia, cucina elettrica, forno microonde, frigorifero, congelatore

Esterno

- **Sistemazione esterna :**

Terrazzo

- **Ambito esterno :**

Oliveto, frutteto, orto, corso d'acqua

- **Attrezzature esterne :**

Barbecue



cucina

Servizi

- **Biancheria :**

Lenzuola, Biancheria da toilette, Biancheria da casa, Coperta(e), Piumino(i), Cuscino(i)

Informazioni utili

- **Informazioni utili**

Bambini benvenuti

Presenza sul posto : animali domestici, equini, animali da fattoria, animali "selvaggi"
Copertura telefonia mobile, trasporto personale consigliabile

Acqua : calda/fredda

Tensione elettrica : 220-240V / 50Hz

Alimentazione elettrica : condotta



angolo cottura

Album fotografico - 1



panorama



panorama

cucinotto



cucinotto

angolo cottura

Album fotografico - 2



cucina

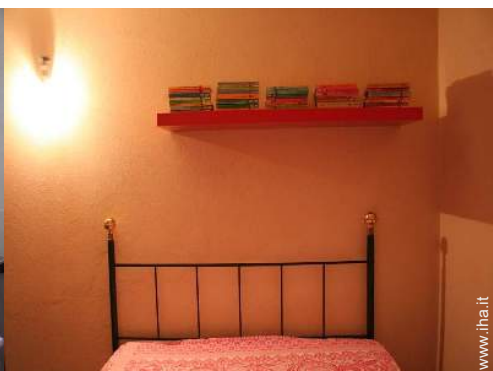

camera

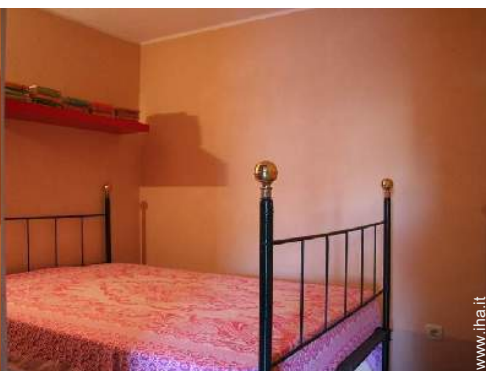

letto(i) matrimoniale(i)



doccia

bagno(i)

bagno(i)

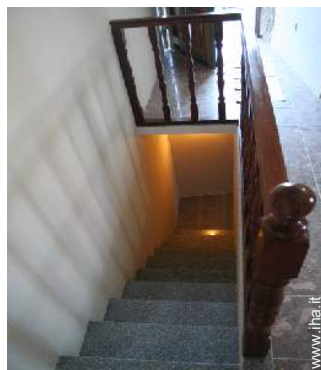

Disposizione interna



soggiorno



soggiorno



soggiorno



letto(i) singolo(i)



letto(i) singolo(i)

Localizzazione & Accesso



Coordinate GPS in gradi, minuti, secondi: Latitudine 41°6'9
"N - Longitudine 7°10'4"O ([Abitazione](#))

Indirizzo

→ Largo de Santa Isabel
5155 Santo Amaro

• Stazione ferroviaria Pocinho

→ Vila Nova de Foz Côa, Distretto di Guarda, Centro, Portogallo
→ Distanza : 4km
→ Tempo : 10'

- Vila Nova de Foz Côa : Distanza : 5km
- Torre de Moncorvo : Distanza : 17km

Contatti

Cognome	Sig. PAULOS Alexandre & Sig.ra FIGUEIREDO Conceição ZUPPAFLAI
Indirizzo	Largo da Atafona, nº 12
Città	5155-654 SANTO AMARO
Paese	Portogallo
Cellulare	+351 963113385 (Portogallo)
Cellulare 2	+351 962380817 (Portogallo)
Lingue parlate	



Calendario delle disponibilità - da : maggio 2012

Mag	Ma	Me	G	V	S	D	L	Ma	Me	G	V	S	D	L	Ma	Me	G	V	S	D	L	Ma	Me	G	V	S	D	L	Ma	Me	G
2012	1	2	3	4	5	6	7	8	9	10	11	12	13	14	15	16	17	18	19	20	21	22	23	24	25	26	27	28	29	30	31
																							-	-	-	-	-	-	-	-	-

Giu	V	S	D	L	Ma	Me	G	V	S	D	L	Ma	Me	G	V	S	D	L	Ma	Me	G	V	S	D	L	Ma	Me	G	V	S
2012	1	2	3	4	5	6	7	8	9	10	11	12	13	14	15	16	17	18	19	20	21	22	23	24	25	26	27	28	29	30
	-	-	-	-	-	-	-	-	-	-	-	-	-	-	-	-	-	-	-	-	-	-	-	-	-	-	-	-	-	-

Lug	D	L	Ma	Me	G	V	S	D	L	Ma	Me	G	V	S	D	L	Ma	Me	G	V	S	D	L	Ma	Me	G	V	S	D	L	Ma
2012	1	2	3	4	5	6	7	8	9	10	11	12	13	14	15	16	17	18	19	20	21	22	23	24	25	26	27	28	29	30	31
	-	-	-	-	-	-	-	-	-	-	-	-	-	-	-	-	-	-	-	-	-	-	-	-	-	-	-	-	-	-	-

[Mese : Segueute >>](#)

Tariffe di affitto - Agriturismo - Casa in Pietra - 6 Persona(e)

Tariffe	Notte	Week-end	Settimana	2 settimane	Mese
■ Bassa stagione	50€ > 2	100€ (Venerdi)	200€ (Lunedì)	500€ (Lunedì)	-
■ Alta stagione	70€ > 2	140€ (Venerdi)	280€ (Lunedì)	700€ (Lunedì)	-
■ Speciale festività	100€ > 3	175€ (Venerdi)	300€	-	-

(Giorno di arrivo) > Minimo Notte

[Prenotare](#)





cucinotto

cucinotto

angolo cottura



panorama

panorama

Condizioni di prenotazione

• Prenotazione

→ Pagamento al momento della prenotazione :
50% dell'importo dell'affitto
→ Pagamento del saldo :
alla restituzione delle chiavi

• Affitto

→ Spese comprese
→ Tassa di soggiorno inclusa

[► Prenotare](#)

[► Contattare il proprietario](#)

Modalità di pagamento ammesse

• Bonifico bancario • Contanti

Contattate direttamente i proprietari

www.iha.it
Nr. annuncio
74325
>> Prenotare <<

Contatti

Cognome	Sig. PAULOS Alexandre & Sig.ra FIGUEIREDO Conceição ZUPPAFLAI
Indirizzo	Largo da Atafona, nº 12
Città	5155-654 SANTO AMARO
Paese	Portogallo
Cellulare	+351 963113385 (Portogallo)
Cellulare 2	+351 962380817 (Portogallo)
Lingue parlate	