

# Affitto stagionale di Charme Costa Blanca "L'amagatal"



**Villa di Charme**, individuale, al piano terra, entrata individuale, in un(a) Strada privata

Ambito : paradisiaco, rustico

Capacità : **22 persona(e)**

Camera(e) da letto : **6**

Jávea - Provincia di Alicante - Comunità Valenciana

Spagna

Nr. annuncio 67468

[www.ihacom.it](http://www.ihacom.it)



Internet  
Holiday  
Ads



Internet  
Holiday  
Ads



## Affitto stagionale di Charme



Villa di Charme, individuale, al piano terra, entrata individuale, in un(a) Strada privata

- Ideale per più famiglie, single(s)
- Vista : panoramico, accessibile, nessuna costruzione davanti/di fronte, montagna, piscina, foresta
- Ambito : paradisiaco, rustico
- Esposizione : Sud-est

## Gli extra

### • Piscina :

Piscina privata, ovale (lunghezza 10m, larghezza 5m), interna, sistema di illuminazione

### • Tennis :

Campo da tennis in comune, Pavimentazione duro

### • Parcheggio :

Parcheggio coperto : 1 spazio individuale chiuso  
Parcheggio non coperto : 10 nell'abitazione

### • Agevolazioni :

Tavolo da biliardo, cesto da basket



vista dal soggiorno

## Ambiente & localizzazione



Mare

### Tempo libero

- Attività tempo libero a meno di 20 km / 12 miglia :

Immersione, immersione subacqua, banana boat, sci nautico, jet ski, surf, windsurf, vela, kite surf, canoa-kayak, golf, tennis, squash, aquilone, escursione in barca, passeggiata a cavallo, Passeggiata sull'asino, mini-golf, karting, bowling, basket ball, tiro al piattello, pesca, pesca in alto mare, pesca subacquea

- Assistenza :

Scuola di vela, scuola di immersione, scuola di tennis, scuola di equitazione

- Attrazioni e relax :

Parco marino, riserva naturale

### Ambiente

- Località :

- Mare/oceano 1,5km
- Spiaggia 4km
- Spiaggia con ciotoli 2,5km
- Spiaggia rocciosa 2,5km
- Spiaggia dei nudisti 7,5km
- Insenatura 2,5km
- Percorso di golf 18 buche 4km
- Scogliera 200m
- Foresta <50m
- Marina 2,5km

- Comodità :

- Villaggio centro 2km
- Centro città 2km
- Fermata/stazionamento bus 2,5km
- Noleggio biciclette/mountain bike 3km
- Noleggio auto 3km
- Noleggio barche 3km
- Noleggio biancheria 2,5km
- Panetteria 2km
- Negozi tipici 2km
- Supermercato 2,5km
- Internet café 2km
- Ufficio postale 2,5km
- Banca 2km
- Distributore automatico di biglietti 2km
- Farmacia 2km
- Medico 2,5km
- Infermiera 2km
- Ospedale 10km
- Ambulatorio 2,5km



vista dal terrazzo



vista sulla montagna



tavolo da biliardo

### Interno

- **Capacità di ospitalità :**

22 persona(e) - 12 adulti, 10 bambini

- **Superficie abitabile :**

350m<sup>2</sup>

- **Disposizione interna :**

6 camera(e) da letto, 1 bagno(i), 1 doccia, soggiorno 40m<sup>2</sup>, salone 40m<sup>2</sup>, cucina indipendente, sala da pranzo, angolo cottura, mezzanino, salone con televisore, sala da ballo, sala dei giochi, lavanderia, patio

- **Posto(i) letto(i) :**

5 letto(i) matrimoniale(i), 1 letto(i) king-size (s), 1 futon 2 pers, 2 letto(i) a scomparsa 2 pers, 2 letto(i) singolo(i), 1 letti a castello

- **Confort :**

Camino, TV, home cinema, lettore DVD, gioco di società, collezione di film, presa per antenna tv, armadietto, cassetta di sicurezza

- **Attrezzatura domestica :**

Stoviglie/posate, utensili e batteria da cucina, caffettiera, tostiera, spremiagrumi, cucina a gas, forno, forno microonde, cappa aspirante, frigorifero, congelatore, lavastoviglie, lavatrice, ferro da stiro, asse da stiro

### Esterno

- **Superficie del terreno :**

1500m<sup>2</sup>

- **Sistemazione esterna :**

Terrazzo > 200m<sup>2</sup>, terrazzo coperto 30m<sup>2</sup>, balcone 8m<sup>2</sup>

- **Ambito esterno :**

Giardino 400m<sup>2</sup>, prato inglese 40m<sup>2</sup>

- **Attrezzature esterne :**

Barbecue, tavolo da giardino, sedia(e) da giardino, salotto da giardino, 4 chaise(s) longue(s), doccia esterna

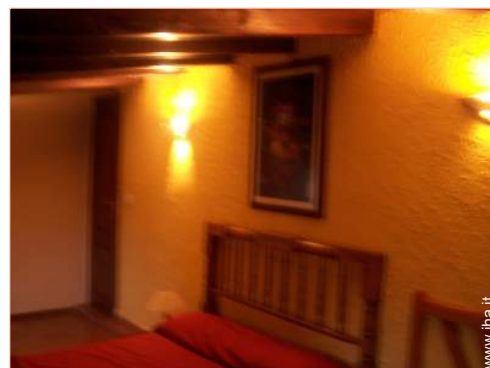

vista dalla camera

### Servizi

- **Casa :**

Pulizia alla partenza supplemento (+150€)

### Informazioni utili

- **Informazioni utili**

Bambini benvenuti  
Animali ammessi  
Acqua : calda/fredda

- **Accoglienza persone diversamente abili**

Accesso sedia a rotelle



Estate

Album fotografico - 1



vista sulla montagna



vista dal terrazzo



vista dal soggiorno



tavolo da biliardo



Estate

Album fotografico - 2

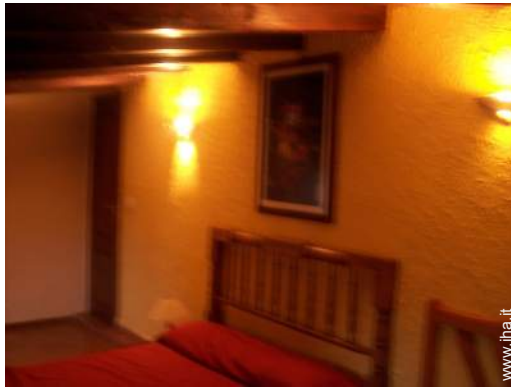

vista dalla camera



camera



vista sulla piscina



vista libera



vista panoramica



vista sulla montagna



vista panoramica

Album fotografico - 3



vista sulla foresta



Vista



Attrezzature esterne a disposizione degli ospiti



piscina privata



Generale



Generale



Vista

### Localizzazione & Accesso



Coordinate GPS in gradi, minuti, secondi: Latitudine 38° 48'17"N - Longitudine 0°9'45"E ([Abitazione](#))

#### Indirizzo

→ Camino Tio Adriano N° 2  
03730 Jávea

#### • Aeroporto Alicante

→ Alicante, Provincia di Alicante, Comunità Valenciana, Spagna  
→ Distanza : 110km  
→ Tempo : 1h

#### • Aeroporto Valencia

→ Valencia, Provincia di Valencia, Comunità Valenciana, Spagna  
→ Distanza : 110km  
→ Tempo : 1h15'

#### • Porto marittimo Denia

→ Dénia, Provincia di Alicante, Comunità Valenciana, Spagna  
→ Distanza : 7,5km  
→ Tempo : 10'

• Dénia : Distanza : 5km

• Benidorm : Distanza : 50km

### Contatti

Cognome	Sig. CAMPS Miguel
Indirizzo	Camino Tio Adriano N° 2
Città	03730 JAVEA
Paese	Spagna
Cellulare	+34 619101680 (Spagna)

Lingue parlate

Affitto stagionale di Charme  
Costa Blanca - Spagna  
"L'amagatall"

8

[Prenotare](#)

Calendario delle disponibilità - da : maggio 2012

Mag	Ma	Me	G	V	S	D	L	Ma	Me	G	V	S	D	L	Ma	Me	G	V	S	D	L	Ma	Me	G							
2012	1	2	3	4	5	6	7	8	9	10	11	12	13	14	15	16	17	18	19	20	21	22	23	24	25	26	27	28	29	30	31

Giu	V	S	D	L	Ma	Me	G	V	S	D	L	Ma	Me	G	V	S	D	L	Ma	Me	G	V	S							
2012	1	2	3	4	5	6	7	8	9	10	11	12	13	14	15	16	17	18	19	20	21	22	23	24	25	26	27	28	29	30

Lug	D	L	Ma	Me	G	V	S	D	L	Ma	Me	G	V	S	D	L	Ma	Me	G	V	S	D	L	Ma							
2012	1	2	3	4	5	6	7	8	9	10	11	12	13	14	15	16	17	18	19	20	21	22	23	24	25	26	27	28	29	30	31

Prenotato

[Mese : Seguinte >>](#)

Tariffe di affitto - Villa di Charme - 22 Persona(e)

Tariffe	Notte	Week-end	Settimana	2 settimane	Mese
<input type="checkbox"/> Bassa stagione	-	600€ (Venerdi)	1800€ (Sabato)	-	-
<input type="checkbox"/> Media stagione	-	900€ (Venerdi)	2000€	3800€	-
<input type="checkbox"/> Alta stagione	-	1200€	2500€ (Sabato)	5000€	-

(Giorno di arrivo)

[Prenotare](#)

Nr. annuncio 67468

www.iha.it



Internet  
Holiday  
Ads



Internet  
Holiday  
Ads





vista dal soggiorno



tavolo da biliardo



Estate



vista sulla montagna



vista dal terrazzo

### Condizioni di prenotazione

#### • Prenotazione

→ Pagamento al momento della prenotazione :  
50% dell'importo dell'affitto  
→ Cauzione richiesta : 500€

### Modalità di pagamento ammesse

• Bonifico bancario • Contanti

[► Prenotare](#)

[► Contattare il proprietario](#)

Contattate direttamente i proprietari

[www.iha.it](http://www.iha.it)  
Nr. annuncio  
67468  
>> Prenotare <<

### Contatti

Cognome Sig. CAMPS Miguel  
Indirizzo Camino Tio Adriano N° 2  
Città 03730 JAVEA  
Paese Spagna  
Cellulare +34 619101680 (Spagna)

Lingue parlate 