

Affitto per le vacanze



Appartamento al 1° piano, entrata individuale, in un(a) Immobile da 3 piani

- Ideale per tutte le età, grandi famiglie
- Vista : villaggio, monumento, via pedonale, via/viale
- Ambito : fronte mare, pittoresco
- Esposizione : Est

Gli extra

• Parcheggio :

Parcheggio non coperto : 1 nell'abitazione, 1 posto(i) riservato(i)

• Agevolazioni :

Armadio per gli sci, campo di bocce, gioco delle bocce

• Attrezzature bambino :

Seggiolone

Privilegi :
Accesso diretto alla spiaggia



l'appartamento

Ambiente & localizzazione



Cultura

Tempo libero

- Attività tempo libero a meno di 20 km / 12 miglia :

Sci alpino, luogo per bagnarsi, Pedalò, immersione, immersione subacqua, immersione con scafandro, sci nautico, windsurf, vela, golf, scuola di equitazione, percorso, percorso costiero/forestale, escursione, climbing, percorso per mountain bike, escursione in barca, passeggiata a cavallo, mini-golf, bowling, pesca, pesca in alto mare, pesca subacquea, campo di bocce

• Assistenza :

Scuola di vela, scuola di immersione, scuola di equitazione

• Attrazioni e relax :

Ristorante, cinema, parco e giardino, riserva naturale, galleria d'arte, centro storico, museo, teatro, teatro all'aperto, festival, boutique d'artigianato, cantina e degustazione di vino, centro benessere

Ambiente

• Località :

- Piste di sci 50km
- Mare/oceano <50m
- Spiaggia 10km
- Spiaggia con ciotoli 50m
- Spiaggia rocciosa 50m
- Insenatura 300m
- Piscina pubblica 10km
- Campo da tennis pubblico 10km
- Percorso di golf 9 buche 30km
- Centro nautico 10km
- Massiccio montuoso 800m
- Marina 100m

• Comodità :

- Villaggio centro <50m
- Fermata/stazionamento bus <50m
- Bus navetta spiaggia <50m
- Noleggio biciclette/mountain bike 10km
- Noleggio auto 10km
- Noleggio barche 7,5km
- Affitto materiale di immersione 10km
- Panetteria <50m
- Traiteur 100m
- Negozi tipici 50m
- Supermercato <50m
- Negozi di alta classe e di lusso 10km
- Salone di coiffure 50m
- Ufficio postale <50m
- Distributore automatico di biglietti <50m
- Farmacia 50m
- Medico 300m

- Infermiera 300m
- Ospedale 10km



l'appartamento



l'appartamento



l'appartamento

Interno

- **Capacità di ospitalità :**

6 persona(e)

- **Superficie abitabile :**

70m²

- **Disposizione interna :**

4 camera(e), 2 camera(e) da letto, 1 bagno (i), 1 WC, soggiorno 20m², cucina indipendente, cantina

- **Posto(i) letto(i) :**

1 letto(i) matrimoniale(i), 1 futon 2 pers, 1 divano(i) letto 2 pers, 1 letto(i) singolo(i), 1 letto (i) bambino

- **Confort :**

TV, lettore DVD, telefono, computer, accesso internet banda larga, wifi (accesso ad internet senza filo), armadietto, radio sveglia, asciugacapelli, riscaldamento centrale, vetrata, tende, doppio vetro, serrande avvolgibili

- **Attrezzatura domestica :**

Stoviglie/posate, utensili e batteria da cucina, caffettiera, caffettiera elettrica, bollitore elettrico, tostiera, spremiagrumi, cucina a gas, piastra di cottura elettrica, forno, forno microonde, cappa aspirante, frigorifero, congelatore, lavastoviglie, lavatrice, asciugatrice, aspirapolvere, ferro da stiro, asse da stiro

Esterno

- **Sistemazione esterna :**

Terrazzo coperto 10m², balcone 5m²

- **Ambito esterno :**

Fontana



attività balneari nelle vicinanze

Servizi

- **Biancheria :**

Lenzuola (1 volte/settimana), Biancheria da toilette (1 volte/settimana), Biancheria da casa (1 volte/settimana), Coperta(e), Piumino(i), Cuscino(i)

- **Casa :**

Servizio di manutenzione supplemento (1 volte/settimana), Parcheggio, Transfert stazione aeroporto supplemento (+60€)

- **Personale :**

Personale supplemento, Cuoco(chi)/cuoca (che) supplemento, Baby sitting supplemento

- **Ristorazione :**

Mezza pensione supplemento, Preparazione pasti tipici supplemento

Informazioni utili

- **Informazioni utili**

Bambini benvenuti
Animali ammessi a condizioni (informarsi presso il proprietario)
Copertura telefonia mobile



vista aerea

Piantina

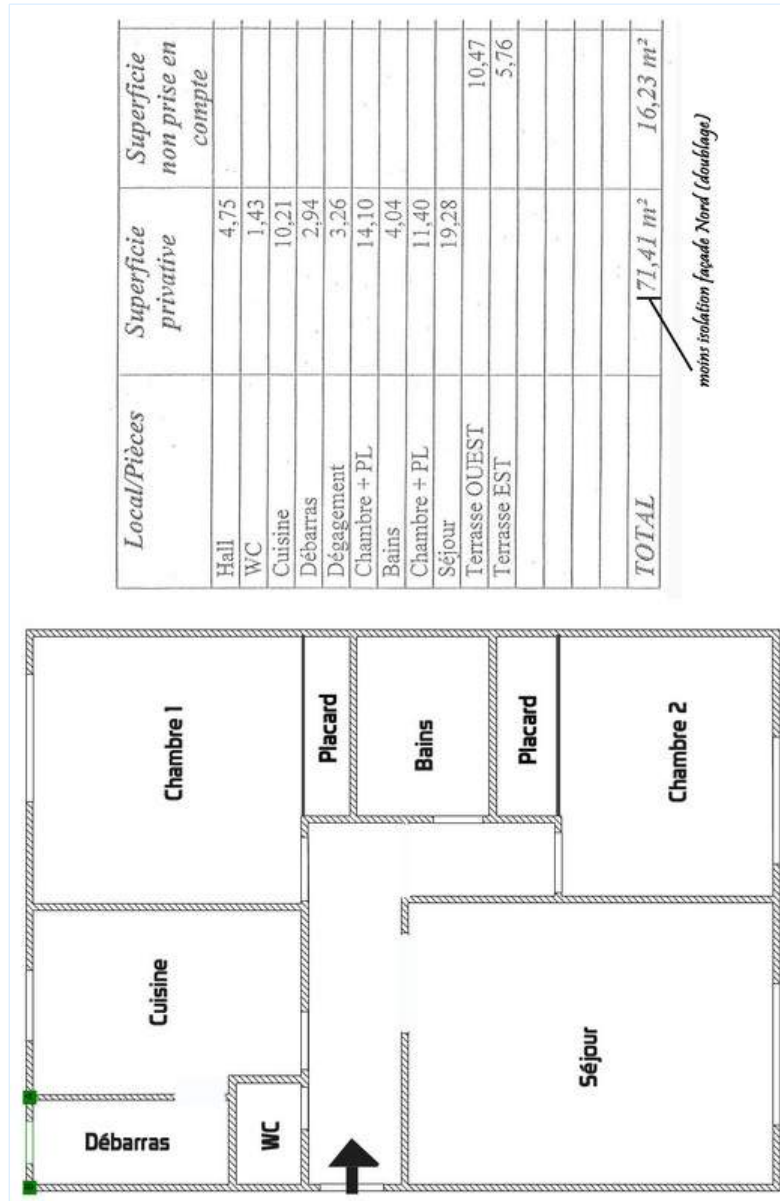

www.ihb.it



Album fotografico - 1



l'appartamento



l'appartamento



l'appartamento



l'appartamento



vista aerea



Album fotografico - 2



attività balneari nelle vicinanze

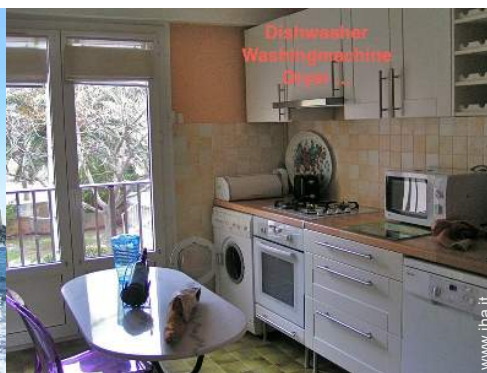

l'appartamento



camera dei bambini



Swim round the tower, then
have a drink at a terrasse

Mare



Appartemen
50 m

villaggio centro



facciata



Vista



centro storico



Résidence Stello
ici

vista d'insieme



vista sul villaggio



Mare



percorso

Album fotografico - 3



Ambito esterno



attività montane nelle vicinanze



Mare



Mare



percorso



vista dal terrazzo coperto



Gli extra



l'appartamento



Ambito esterno



vista dal terrazzo coperto



Cultura



l'appartamento

Cartina stradale

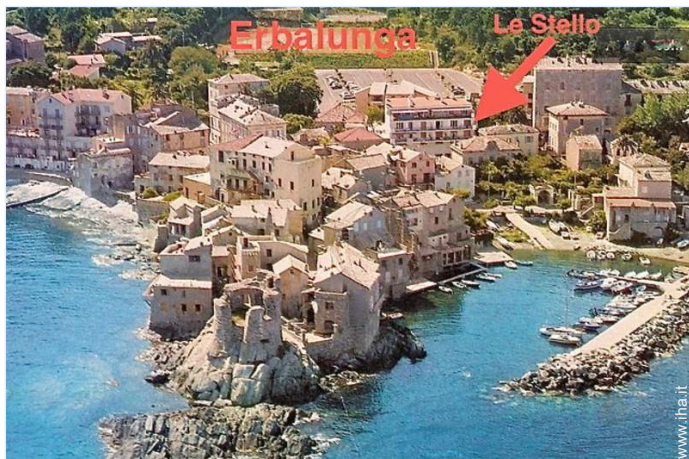

Localizzazione & Accesso



Coordinate GPS in gradi, minuti, secondi: Latitudine 42° 46'31.836"N - Longitudine 9°28'32.808"E (Città)

Indirizzo

→ Le Stello
Marina Erbalunga
20222 Erbalunga

● Aeroporto Bastia Poretta

→ Bastia, Corsica settentrionale, Corsica, Francia
→ Distanza : 29km
→ Tempo : 45'

● Porto marittimo Bastia

→ Bastia, Corsica settentrionale, Corsica, Francia
→ Distanza : 10km
→ Tempo : 15'

- Bastia : Distanza : 10km
- Ajaccio : Distanza : 150km

Contatti

Cognome	Sig., Sig.ra SENDRAL Patrick
Indirizzo	Le Stello
Città	20222 ERBALUNGA
Paese	Francia
Cellulare	+33 (0) 6 32 74 95 19 (Francia)

Lingue parlate



Calendario delle disponibilità - da : maggio 2012

Mag	Ma	Me	G	V	S	D	L	Ma	Me	G	V	S	D	L	Ma	Me	G	V	S	D	L	Ma	Me	G	V	S	D	L	Ma	Me	G	
2012	1	2	3	4	5	6	7	8	9	10	11	12	13	14	15	16	17	18	19	20	21	22	23	24	25	26	27	28	29	30	31	

Giu	V	S	D	L	Ma	Me	G	V	S	D	L	Ma	Me	G	V	S	D	L	Ma	Me	G	V	S							
2012	1	2	3	4	5	6	7	8	9	10	11	12	13	14	15	16	17	18	19	20	21	22	23	24	25	26	27	28	29	30
	-	-	-	-	-	-	-	-	-	-	-	-	-	-	-	-	-	-	-	-	-	-	-	-	-	-	-	-	-	-

Lug	D	L	Ma	Me	G	V	S	D	L	Ma	Me	G	V	S	D	L	Ma	Me	G	V	S	D	L	Ma							
2012	1	2	3	4	5	6	7	8	9	10	11	12	13	14	15	16	17	18	19	20	21	22	23	24	25	26	27	28	29	30	31
	-	-	-	-	-	-	-	-	-	-	-	-	-	-	-	-	-	-	-	-	-	-	-	-	-	-	-	-	-	-	

Prenotato

[Mese : Seguinte >>](#)



Promozioni : 650€ / Settimana dal 12/05/26 al 12/06/30 - 6 persona(e)

Tariffe di affitto - Appartamento - 6 Persona(e)

Tariffe	Notte	Week-end	Settimana	2 settimane	Mese
<input type="checkbox"/> Bassa stagione	-	-	580€	-	-
<input type="checkbox"/> Media stagione	-	-	790€	-	-
<input type="checkbox"/> Alta stagione	-	-	1090€	-	-

[Prenotare](#)





l'appartamento



l'appartamento



vista aerea



l'appartamento



l'appartamento

Condizioni di prenotazione

● Prenotazione

- Pagamento al momento della prenotazione : 300€
- Pagamento del saldo : 45 giorni prima del soggiorno
- Cauzione richiesta : 400€

● Affitto

- Spese comprese
- Spesa per le pulizie alla partenza non inclusa : 60€
- Supplemento previsto per :
 - animali

► [Prenotare](#)

► [Contattare il proprietario](#)

Contattate direttamente i proprietari

www.iha.it
Nr. annuncio
11482
>> [Prenotare](#) <<

Contatti

Cognome Sig., Sig.ra SENDRAL Patrick
Indirizzo Le Stello
Città 20222 ERBALUNGA
Paese Francia
Cellulare +33 (0) 6 32 74 95 19 (Francia)

Lingue parlate 

Modalità di pagamento ammesse

- Vaglia postale internazionale
- Bonifico bancario
- Assegno bancario
- PayPal
- Contanti

Nr. annuncio 11482

www.iha.it



Internet
Holiday
Ads



Internet
Holiday
Ads

