

Affitto per le vacanze Fium'orbo "O sa torra di vignale"



Mobile Home, individuale, al piano terra, entrata individuale, in un(a) Parco

Ambito : fronte mare, lussureggiante

Capacità : 6 persona(e)
Camera(e) da letto : 3
Camera(e) : 4

Ghisonaccia - Corsica settentrionale (2B) - Corsica
Francia

Prenotazione : +33 (0) 4 95 56 22 08 (Francia)

Nr. annuncio 32426

www.iha.it



Internet
Holiday
Ads



Internet
Holiday
Ads



Affitto per le vacanze



Mobile Home, individuale, al piano terra, entrata individuale, in un(a) Parco

- Ideale per tutte le età
- Vista : mare/oceano, foresta, illuminazione notturna
- Ambito : fronte mare, lussureggiante
- Esposizione : Sud-est

Gli extra

- **Parcheggio :**
Parcheggio non coperto : 10 posto(i) riservato(i)
- **Agevolazioni :**
Campo di bocce

Privilegi :
Accesso diretto alla spiaggia



Vista

Ambiente & localizzazione



Mare



Equitazione



Pesca

Tempo libero

- Attività tempo libero a meno di 20 km / 12 miglia :

Luogo per bagnarsi, Pedalò, immersione, immersione subacqua, banana boat, sci nautico, jet ski, windsurf, vela, canoa-kayak, torrentismo, tennis, scuola di equitazione, pony club, percorso, percorso costiero/forestale, escursione, climbing, arrampicata su roccia, percorso per mountain bike, paracadute ascensionale, passeggiata a cavallo, ATV/Quad, karting, caccia, acrobatiche, pesca, pesca con lenza, pesca subacquea, campo di bocce

- **Assistenza :**

Scuola di vela, scuola di immersione, scuola di tennis, scuola di equitazione

- **Attrazioni e relax :**

Bar/pub, discoteca, ristorante, cinema, cinema all'aperto, parco e giardino, zoo/parco animale, centro storico, museo, teatro, teatro all'aperto, festival, antichità & anticaglie, boutique d'artigianato, cantina e degustazione di vino, ippodromo, bagni naturali, terme, centro di talassoterapia, sauna, centro di fitness

Ambiente

- **Località :**

- Mare/oceano 100m
- Spiaggia 100m
- Spiaggia rocciosa 20km
- Insenatura 20km
- Piscina pubblica 200m
- Campo da tennis pubblico 800m
- Centro nautico
- Cascata 20km
- Fiume 10km
- Lago 3km
- Foresta 50m
- Massiccio montuoso 20km
- Marina 20km
- Scalo di alaggio per la barca 300m
- Via ferrata 30km

- **Comodità :**

- Centro città 4km
- Fermata/stazionamento bus 4km
- Bus navetta spiaggia 300m
- Noleggio biciclette/mountain bike 200m
- Noleggio di moto/scooter 4km
- Noleggio auto 1km
- Noleggio barche 20km
- Affitto materiale di immersione 20km
- Noleggio biancheria <50m
- Panetteria 800m
- Traiteur 4km
- Negozi tipici 800m
- Supermercato 800m

- Negozi di alta classe e di lusso 4km
- Salone di coiffure 4km
- Internet café 5km
- Ufficio postale 4km
- Banca 4km
- Distributore automatico di biglietti 4km
- Farmacia 4km
- Medico 4km
- Infermiera 4km
- Ospedale >50km



Vista



pineta



vista dal giardino/parco

Interno

- **Capacità di ospitalità :**
6 persona(e)
- **Superficie abitabile :**
30m²
- **Disposizione interna :**
4 camera(e), 3 camera(e) da letto, 1 doccia, 1 WC, soggiorno 14m², angolo cottura, sala da pranzo, veranda
- **Posto(i) letto(i) :**
1 letto(i) matrimoniale(i), 1 letto(i) a scomparsa 2 pers, 4 letto(i) singolo(i)
- **Confort :**
Armadietto, guardaroba, zanzariera per finestre, integralmente climatizzato, riscaldamento elettrico, tende, tende, doppio vetro
- **Attrezzatura domestica :**
Stoviglie/posate, utensili e batteria da cucina, caffettiera, cucina a gas, forno microonde, frigorifero, congelatore

Esterno

- **Superficie del terreno :**
2 ha
- **Sistemazione esterna :**
Terrazzo 16m², terrazzo coperto 9m², pergola 9m²
- **Ambito esterno :**
Parco boscoso 2 ha, bosco 2 ha, pineta 1 ha
- **Attrezzature esterne :**
Barbecue, tavolo da giardino, 8 sedia(e) da giardino, pergolato, ombrellone, salotto da giardino, 1 sedia sdraio



camera principale

Servizi

- **Biancheria :**
Lenzuola supplemento (+10€), Biancheria da toilette supplemento (+8€), Coperta(e), Cuscino(i)
- **Casa :**
Servizio di manutenzione supplemento, Pulizia alla partenza supplemento (+40€), Parcheggio

Informazioni utili

- **Informazioni utili**
Bambini benvenuti
Animali ammessi
Acqua : calda/fredda



Vista

Piantina

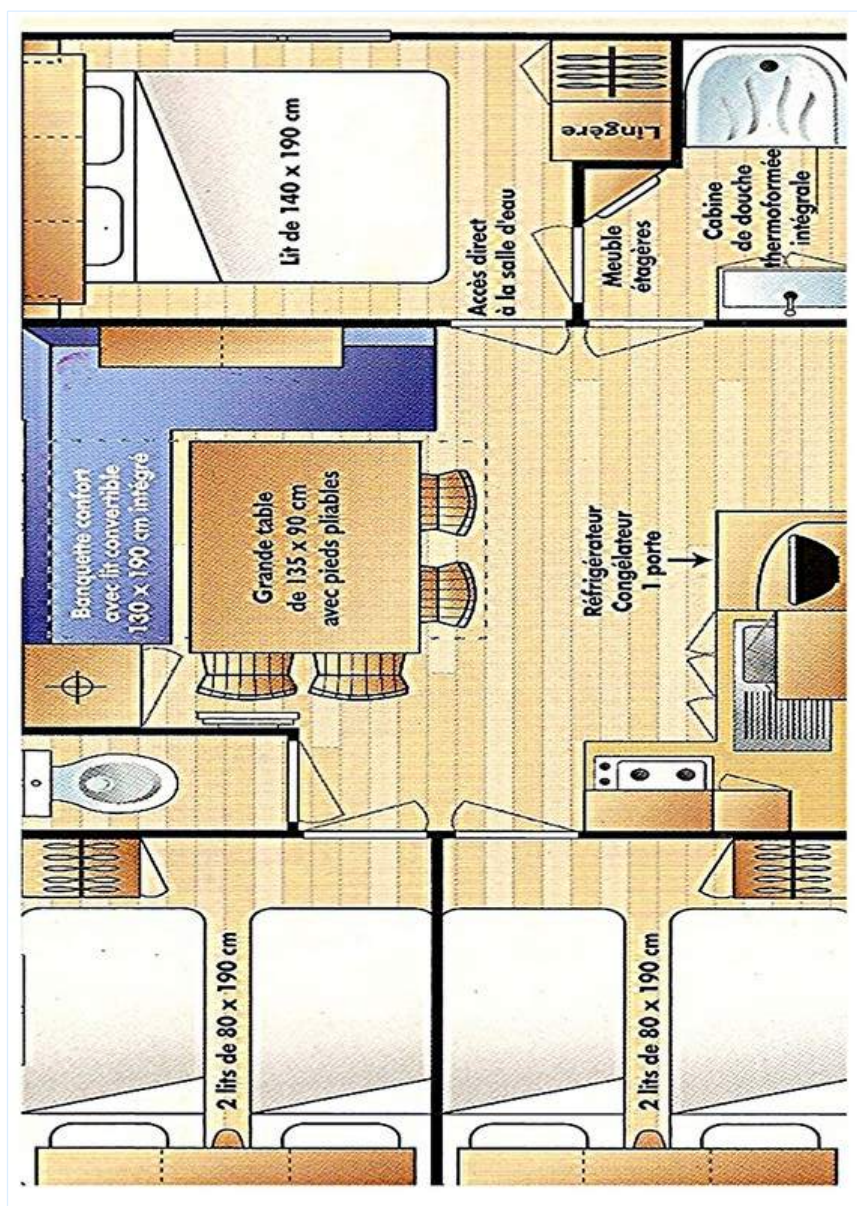

www.ih.it

Album fotografico - 1



pineta



Vista



Vista



vista dal giardino/parco



Vista

Album fotografico - 2



camera principale



sistemazione interna



barbecue



vista sulla foresta



vista sulla foresta



vista sulla foresta



accesso diretto alla spiaggia



vista dal giardino/parco



vista sul mare

Album fotografico - 3



vista sul mare



attività balneari nelle vicinanze



vista mare



vista mare



vista mare



vista sul mare

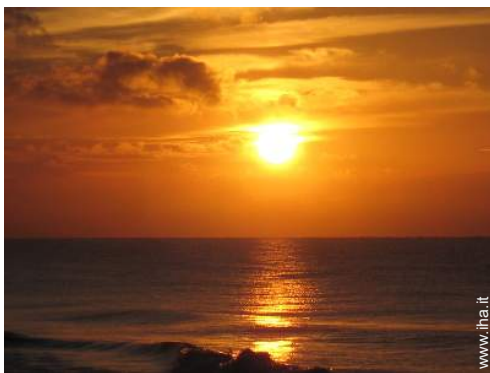

vista sul mare

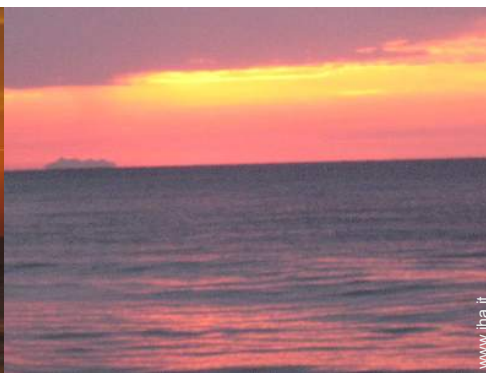

vista sul mare



vista sul mare

Localizzazione & Accesso



Coordinate GPS in gradi, minuti, secondi: Latitudine 42° 0'44.04"N - Longitudine 9°27'50.78"E (Abitazione)

Indirizzo

→ Plage de Vignale
20240 Ghisonaccia

• Aeroporto Bastia Poretta

→ Bastia, Corsica settentrionale, Corsica, Francia
→ Distanza : 75km
→ Tempo : 1h15'

• Porto marittimo Bastia

→ Bastia, Corsica settentrionale, Corsica, Francia
→ Distanza : 85km
→ Tempo : 1h30'

• Porto marittimo Ajaccio Ornano

→ Ajaccio, Corsica del Sud, Corsica, Francia
→ Distanza : 150km
→ Tempo : 2h

- Aleria : Distanza : 20km
- Prunelli di Fiumorbo : Distanza : 20km
- Porto Vecchio : Distanza : 60km

Contatti

Cognome	O'satorra DI VIGNALE
Indirizzo	IMM. DE L'OLMU MIGLIACCIARU
Città	20243 PRUNELLI FBU-
Paese	Francia
Telefono	+33 (0) 4 95 56 22 08 (Francia)
Fax	+33 (0) 4 95 56 22 08 (Francia)
Lingue parlate	

Affitto per le vacanze
Corsica settentrionale - Corsica
"O sa torra di vignale"

9

[Prenotare](#)

Calendario delle disponibilità - da : maggio 2012

Mag	Ma	Me	G	V	S	D	L	Ma	Me	G	V	S	D	L	Ma	Me	G	V	S	D	L	Ma	Me	G							
2012	1	2	3	4	5	6	7	8	9	10	11	12	13	14	15	16	17	18	19	20	21	22	23	24	25	26	27	28	29	30	31

Giu	V	S	D	L	Ma	Me	G	V	S	D	L	Ma	Me	G	V	S	D	L	Ma	Me	G	V	S							
2012	1	2	3	4	5	6	7	8	9	10	11	12	13	14	15	16	17	18	19	20	21	22	23	24	25	26	27	28	29	30
	-	-	-	-	-	-	-	-	-	-	-	-	-	-	-	-	-	-	-	-	-	-	-	-	-	-	-	-	-	

Lug	D	L	Ma	Me	G	V	S	D	L	Ma	Me	G	V	S	D	L	Ma	Me	G	V	S	D	L	Ma							
2012	1	2	3	4	5	6	7	8	9	10	11	12	13	14	15	16	17	18	19	20	21	22	23	24	25	26	27	28	29	30	31
	-	-	-	-	-	-	-	-	-	-	-	-	-	-	-	-	-	-	-	-	-	-	-	-	-	-	-	-	-		

Bassa stagione
 Prenotato
 Media stagione

[Mese : Segueute >>](#)

Tariffe di affitto - Mobile Home - 6 Persona(e)

Tariffe	Notte	Week-end	Settimana	2 settimane	Mese
 Bassa stagione	-	-	440€	-	1500€
 Media stagione	-	-	810€ <i>(Sabato)</i>	-	-
 Alta stagione	-	-	1090€ <i>(Sabato)</i>	-	-
 Speciale festività	-	-	710€ <i>(Sabato)</i>	-	-
 Periodo promozionale	-	-	280€	-	950€

(Giorno di arrivo)

[Prenotare](#)

Nr. annuncio 32426

www.iha.it



Internet
Holiday
Ads



Internet
Holiday
Ads





Vista



vista dal giardino/parco



Vista



pineta



Vista

Condizioni di prenotazione

• Prenotazione

→ Pagamento al momento della prenotazione :
30% dell'importo dell'affitto
→ Cauzione richiesta : 350€

• Affitto

→ Spese comprese
→ Tassa di soggiorno inclusa
→ Spesa per le pulizie alla partenza non inclusa : 40€

[▶ Prenotare](#)

[▶ Contattare il proprietario](#)

Contatti

Cognome	O'satorra DI VIGNALE
Indirizzo	IMM. DE L'OLMU MIGLIACCIARU
Città	20243 PRUNELLI FBU-
Paese	Francia
Telefono	+33 (0) 4 95 56 22 08 (Francia)
Fax	+33 (0) 4 95 56 22 08 (Francia)

Lingue parlate

Modalità di pagamento ammesse

• Vaglia postale internazionale • Bonifico bancario • Assegno bancario • Assegno circolare • Contanti • Voucher

Contattate direttamente i proprietari

www.iha.it
Nr. annuncio
32426
[>> Prenotare <<](#)

Nr. annuncio 32426

www.iha.it



>> AFFITTI PER LE VACANZE

Internet
Holiday
Ads



Internet
Holiday
Ads



DA PRIVATO A PRIVATO