Affitto per le vacanze
Dubaï Marina (Nuova Dubai)
"Horizon Towers"

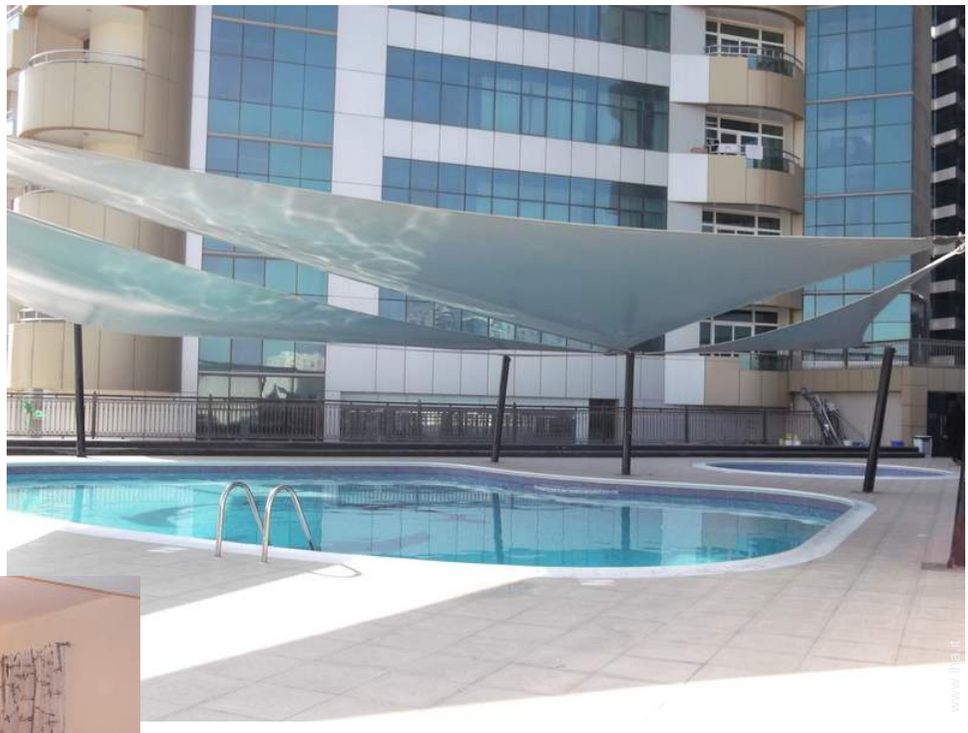

Meublé de Tourisme (4 stelle)

Appartamento al 23° piano, entrata individuale, in un(a) Immobile moderno da 29 piani

Ambito : piacevole, riposante

Capacità : 4 persona(e)
Camera(e) da letto : 1
Camera(e) : 1

Dubaï Marina (Nuova Dubai) - Dubai
Emirati Arabi Uniti

Prenotazione : +33 (0) 698599293 (Francia)

Nr. annuncio 10890

www.iha.it

Internet Holiday Ads
IHA.com
Internet Holiday Ads
>> AFFITTI PER LE VACANZE
DA PRIVATO A PRIVATO

Affitto per le vacanze

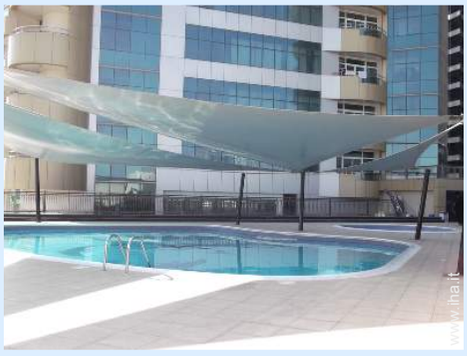

Appartamento al 23° piano, entrata individuale, in un(a) Immobile moderno da 29 piani

- **Ideale per tutte le età, coppia con bambino**
- Vista : panoramico, accessibile, nessuna costruzione davanti/di fronte, giardino/parco, città, grattacielo
- Ambito : piacevole, riposante

Gli extra

- Piscina :

Piscina in comune, ovale (lunghezza 10m, larghezza 7,50m), riscaldata, sistema di illuminazione, accesso tramite scale, accesso tramite scaletta, sicurezza bambino, piscina per bambini, doccia esterna (aperta da '01 gennaio' al '01 gennaio')

- Parcheggio :

Parcheggio non coperto

- Agevolazioni :

Sauna, hammam, jacuzzi, attrezzo(i) per il fitness, tavolo da biliardo

vista dal soggiorno

Ambiente & localizzazione

Mare Pesca

Tempo libero

- Attività tempo libero a meno di 20 km / 12 miglia :

Snowboard, pattini da ghiaccio, luogo per bagnarsi, immersione, immersione subacqua, jet ski, vela, golf, tennis, aquilone, paracadute ascensionale, paracadutismo, escursione in barca, bowling, paintball, safari, pesca

- Attrazioni e relax :

Ristorante, cinema, parco e giardino, parco dei divertimenti, zoo/parco animale, centro storico, museo, boutique d'artigianato, sauna, bagno turco, centro benessere, centro di bellezza, centro di fitness

Ambiente

- Località :

- Piscina riscaldata
- Mare/oceano
- Spiaggia
- Scalo di alaggio per moto d'acqua

- Comodità :

- Asilo
- Centro città
- Noleggio auto
- Noleggio barche
- Noleggio biancheria
- Panetteria
- Traiteur
- Negozi tipici
- Supermercato
- Negozi di alta classe e di lusso
- Salone di coiffure
- Internet café
- Ufficio postale
- Banca
- Distributore automatico di biglietti
- Farmacia
- Medico
- Infermiera
- Ospedale
- Ambulatorio

angolo notte

vista dal salone

Internet Holiday Ads
IHA.com
Internet Holiday Ads
>> AFFITTI PER LE VACANZE
DA PRIVATO A PRIVATO

vista dal balcone

Interno

- Capacità di ospitalità :

4 persona(e) - 2 adulti, 2 bambini

- Superficie abitabile :

55m²

- Disposizione interna :

1 camera(e), 1 camera(e) da letto, 1 bagno (i), 1 WC, soggiorno 30m², salone 30m², cucina in stile americano, sala da pranzo, angolo pranzo, salone con televisore, angolo bar, sala dei giochi, palestra, cabina armadio

- Posto(i) letto(i) :

2 divano(i) letto 2 pers, 1 letto (i) bambino, 2 possibilità letto(i) supplementare(i)

- Confort :

Ascensore, TV, lettore DVD, presa per antenna tv, cavo/satellite, armadio, armadietto, guardaroba, parzialmente climatizzato, integralmente climatizzato, riscaldamento elettrico, tende, doppio vetro, interfono

- Attrezzatura domestica :

Stoviglie/posate, utensili e batteria da cucina, caffettiera, bollitore elettrico, tostiera, spremiagrumi, robot da cucina, piastra di cottura elettrica, forno microonde, cappa aspirante, frigorifero, congelatore, lavatrice, asciugatrice, ferro da stiro, asse da stiro

Esterno

- Sistemazione esterna :

Terrazzo 13m², balcone 14m²

- Ambito esterno :

Cortile privato, giardino, prato inglese

- Attrezzature esterne :

Tavolo da giardino, sedia(e) da giardino

Ambito esterno

Ambito esterno

Servizi

- Biancheria :

Lenzuola, Biancheria da toilette, Biancheria da casa, Asciugamano da spiaggia, Coperta (e), Piumino(i), Cuscino(i)

- Casa :

Servizio di manutenzione supplemento, Pulizia alla partenza supplemento, Manutenzione giardino/piscina, Custode/portiere, Transfert stazione aeroporto supplemento

- Personale :

Personale supplemento, Cuoco(chi)/cuoca (che) supplemento, Autista supplemento, Biancheria supplemento, Baby sitting supplemento, Guida supplemento

Informazioni utili

- Informazioni utili

Bambini benvenuti
Animali non ammessi
Copertura telefonia mobile, trasporto personale consigliabile, alcool non permesso
Acqua : calda/fredda

- Accoglienza persone diversamente abili

Accesso sedia a rotelle

Album fotografico - 1

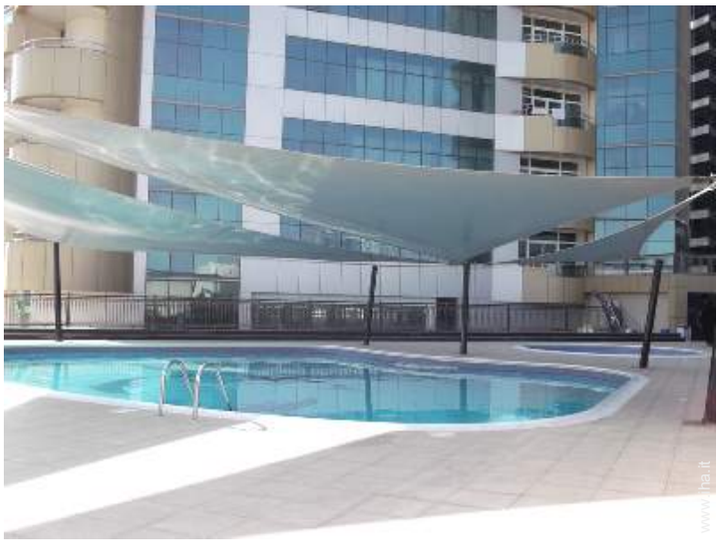

vista dal salone

angolo notte

Internet Holiday Ads
Internet Holiday Ads
>> AFFITTI PER LE VACANZE
DA PRIVATO A PRIVATO

Album fotografico - 2

vista dal soggiorno

vista dal balcone

Ambito esterno

Ambito esterno

Internet Holiday Ads
IHA.com
Internet Holiday Ads
>> AFFITTI PER LE VACANZE
DA PRIVATO A PRIVATO

Localizzazione & Accesso

Coordinate GPS in gradi, minuti, secondi: Latitudine 25°4'51.96"N - Longitudine 55°8'38.04"E (Città)

Indirizzo

→ Horizon Towers
ajman Dubaï Marina (Nuova Dubai)

- Aeroporto Dubai

→ Dubay (Città), Dubai, Emirati Arabi Uniti
→ Distanza : 30km

- Autostrada (uscita) Ajman

→ Ajmān, Agman, Emirati Arabi Uniti
→ Distanza : 50km

- Dubay (Città) : Distanza : 30km

Condizioni di prenotazione

- Prenotazione

→ Pagamento al momento della prenotazione :
30% dell'importo dell'affitto
→ Pagamento del saldo :
alla restituzione delle chiavi

- Affitto

→ Spese comprese
→ Tassa di soggiorno inclusa
→ Spesa per le pulizie alla partenza non inclusa
→ Supplemento previsto per :
- hammam, sauna

Modalità di pagamento ammesse

• Vaglia postale internazionale • Bonifico bancario • Assegno bancario • PayPal • Contanti • Voucher

▸ Prenotare

▸ Contattare il proprietario

Contattate direttamente i proprietari

www.iha.it
Nr. annuncio
10890
>> Prenotare <<

Contatti

Cognome	Sig. DOUHI Jaouad
Indirizzo	Horizon Towers
Città	DUBAI AJMAN
Paese	Emirati Arabi Uniti
Cellulare	+33 (0) 698599293 (Francia)
Lingue parlate	