

Affitto per le vacanze Nieuwpoort "Sandhooft"



Studio al 9° piano, entrata comune, in un(a) Immobile da 10 piani

Ambito : marino, piacevole

Capacità : 3 persona(e)

Camera(e) da letto : 2

Camera(e) : 3

Nieuwpoort - Fiandre Occidentali - Fiandre

Belgio

Prenotazione : +32 (0) 497708406 (Belgio)



Nr. annuncio 70900

www.ihh.it



Internet
Holiday
Ads



Internet
Holiday
Ads



Affitto per le vacanze



Studio al 9° piano, entrata comune, in un(a) Immobile da 10 piani

- **Ideale per coppia, single(s)**

- **Vista** : panoramico, accessibile, nessuna costruzione davanti/di fronte, dominante

- **Ambito** : marino, piacevole

- **Esposizione** : Sud

Gli extra

- **Parcheggio** :

Parcheggio non coperto : 1 nell'abitazione



TV

Ambiente & localizzazione



Mare



Thalasso

Tempo libero

- **Attività tempo libero a meno di 20 km / 12 miglia** :

Luogo per bagnarsi, Pedalò, jet ski, surf, windsurf, kite surf, percorso, percorso costiero/forestale, aquilone, escursione in barca, passeggiata a cavallo, mini-golf, ATV/Quad, basket ball, pesca in alto mare, pesca con lenza, campo di bocce

- **Attrazioni e relax** :

Bar/pub, ristorante, parco e giardino, riserva naturale, centro di talassoterapia

Ambiente

- **Località** :

- Piscina riscaldata 200m
- Mare/oceano <50m
- Spiaggia <50m
- Piscina pubblica 4km
- Campo da tennis pubblico 200m
- Punto di windsurf 800m
- Punto di surf 800m
- Marina 4km
- Scalo di alaggio per la barca 4km
- Scalo di alaggio per moto d'acqua 4km

- **Comodità** :

- Villaggio centro <50m
- Centro città 4km
- Fermata/stazionamento bus <50m
- Linea tranviaria <50m
- Noleggio biciclette/mountain bike <50m
- Panetteria <50m
- Traiteur <50m
- Negozi tipici <50m
- Supermercato 1,5km
- Negozi di alta classe e di lusso <50m
- Salone di coiffure <50m
- Internet café 200m
- Ufficio postale <50m
- Banca 50m
- Distributore automatico di biglietti 300m
- Farmacia 50m
- Medico 100m
- Ospedale 15km



soggiorno



soggiorno



soggiorno

Esterno

- **Sistemazione esterna :**
Balcone 3m²
- **Attrezzature esterne :**
Tavolo da giardino, 2 sedia(e) da giardino, ombrellone, 2 sedia sdraio



letto(i) a scomparsa 2 pers

Interno

- **Capacità di ospitalità :**
3 persona(e) - 2 adulti, 1 bambini
- **Superficie abitabile :**
25m²
- **Disposizione interna :**
3 camera(e), 2 camera(e) da letto, 1 bagno (i), 1 WC, soggiorno 22m², angolo cottura, angolo pranzo
- **Posto(i) letto(i) :**
1 letto(i) a scomparsa 2 pers, 1 divano(i) letto 1 pers
- **Confort :**
Ascensore, TV, sistema hi-fi, lettore DVD, cavo/satellite, wifi (accesso ad internet senza filo), armadio, armadietto, asciugacapelli, riscaldamento elettrico, vetrata, doppio vetro, interfono
- **Attrezzatura domestica :**
Stoviglie/posate, utensili e batteria da cucina, caffettiera, tostiera, apparecchio per raclette, piastra di cottura elettrica, fornello, forno microonde, friggitrice elettrica, frigorifero, aspirapolvere

Servizi

- **Biancheria :**
Lenzuola supplemento (+5€), Piumino(i), Cuscino(i)
- **Casa :**
Pulizia alla partenza supplemento (+30€), Parcheggio supplemento

Informazioni utili

- **Informazioni utili**
Bambini benvenuti
Affitto non fumatori, copertura telefonia mobile
Acqua : calda/fredda
Tensione elettrica : 220-240V / 50Hz
Alimentazione elettrica : conduttura
- **Accoglienza persone diversamente abili**
Accesso sedia a rotelle
Dotazioni per i diversamente abili : motoria



cucina

Album fotografico - 1



soggiorno



soggiorno

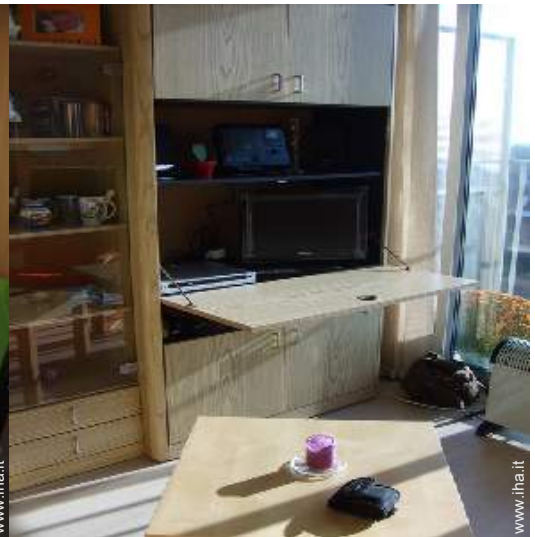

TV



soggiorno



cucina

Album fotografico - 2



letto(i) a scomparsa 2 pers

Posto(i) letto(i)

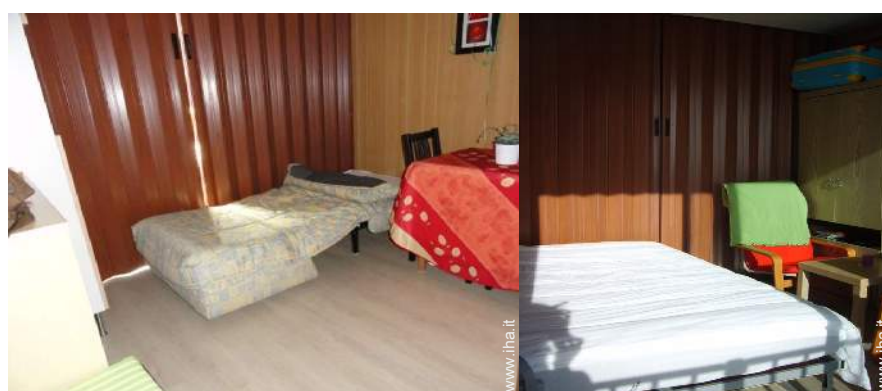

camera

camera



armadietto

bagno(i)



WC

vista dal balcone

Album fotografico - 3



vista dal balcone



disposizione interna



Parcheggio



mare/oceano



panorama



Il vostro ospite



Vista

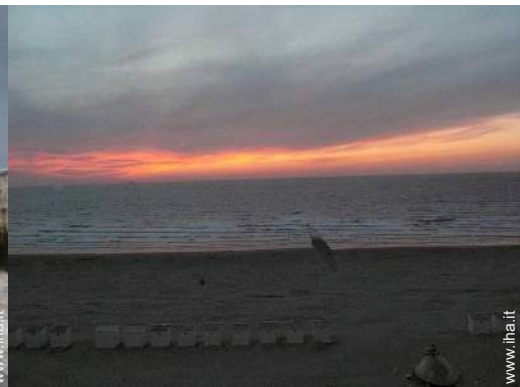

Vista

Localizzazione & Accesso



Coordinate GPS in gradi, minuti, secondi: Latitudine 51°8'45
"N - Longitudine 2°42'44"E (Abitazione)

Indirizzo

→ Franslaan 102/908
8620 Nieuwpoort

• Autostrada (uscita) Nieuwpoort

→ Nieuwpoort, Fiandre Occidentali, Fiandre, Belgio
→ Distanza : 4km
→ Tempo : 10'

• Aeroporto Ostende Bruges

→ Ostende, Fiandre Occidentali, Fiandre, Belgio
→ Distanza : 15km
→ Tempo : 30'

• Stazione ferroviaria Ostenda

→ Ostende, Fiandre Occidentali, Fiandre, Belgio
→ Distanza : 18km
→ Tempo : 40'

- Ostende : Distanza : 18km
- De Panne : Distanza : 15km
- Bruges : Distanza : 30km

Contatti

Cognome	Sig.ra HUBERT Pascale
Indirizzo	Grand Route 22/i4
Città	7000 MONS
Paese	Belgio
Telefono	+32 (0) 497708406 (Belgio)
Lingue parlate	



Calendario delle disponibilità - da : maggio 2012

Mag	Ma	Me	G	V	S	D	L	Ma	Me	G	V	S	D	L	Ma	Me	G	V	S	D	L	Ma	Me	G	V	S	D	L	Ma	Me	G	
2012	1	2	3	4	5	6	7	8	9	10	11	12	13	14	15	16	17	18	19	20	21	22	23	24	25	26	27	28	29	30	31	





Giu	V	S	D	L	Ma	Me	G	V	S	D	L	Ma	Me	G	V	S	D	L	Ma	Me	G	V	S	D	L	Ma	Me	G	V	S
2012	1	2	3	4	5	6	7	8	9	10	11	12	13	14	15	16	17	18	19	20	21	22	23	24	25	26	27	28	29	30
	-	-	-	-	-	-	-	-	-	-	-	-	-	-	-	-	-	-	-	-	-	-	-	-	-	-	-	-	-	-

Lug	D	L	Ma	Me	G	V	S	D	L	Ma	Me	G	V	S	D	L	Ma	Me	G	V	S	D	L	Ma	Me	G	V	S	D	L	Ma
2012	1	2	3	4	5	6	7	8	9	10	11	12	13	14	15	16	17	18	19	20	21	22	23	24	25	26	27	28	29	30	31
	-	-	-	-	-	-	-	-	-	-	-	-	-	-	-	-	-	-	-	-	-	-	-	-	-	-	-	-	-	-	-

Prenotato

[Mese : Seguento >>](#)

Tariffe di affitto - Studio - 3 Persona(e)

Tariffe	Notte	Week-end	Settimana	2 settimane	Mese
 Bassa stagione	40€ ↓ > 2	90€ (Venerdi)	200€ (Lunedì)	350€ (Lunedì)	-
 Media stagione	50€ ↓ > 2	100€ (Venerdi)	250€ (Lunedì)	450€ (Lunedì)	-
 Alta stagione	-	-	350€ (Lunedì)	-	-
 Speciale festività	-	-	300€ (Venerdi)	500€ (Venerdi)	-
 Periodo promozionale	-	-	250€ (Venerdi)	-	-

↓ Riduzione tariffa (Giorno di arrivo) > Minimo Notte

[Prenotare](#)

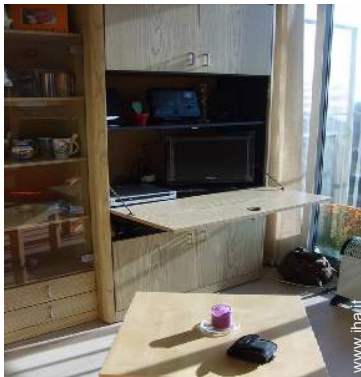

TV



soggiorno



cucina



soggiorno



soggiorno

Condizioni di prenotazione

• Prenotazione

- Pagamento al momento della prenotazione : 50% dell'importo dell'affitto
- Pagamento del saldo : 1 mese prima del soggiorno
- Cauzione richiesta : 150€

• Affitto

- Spese comprese
- Tassa di soggiorno inclusa
- Spesa per le pulizie alla partenza non inclusa : 30€

Modalità di pagamento ammesse

- Bonifico bancario

► Prenotare

► Contattare il proprietario

Contattate direttamente i proprietari

www.iha.it
Nr. annuncio
70900
>> Prenotare <<

Contatti

Cognome Sig.ra HUBERT Pascale
Indirizzo Grand Route 22/i4
Città 7000 MONS
Paese Belgio
Telefono +32 (0) 497708406 (Belgio)

Lingue parlate 