

Affitto per le vacanze Costa Friulana "Villa Mauro"



Appartamento al 1° piano, entrata individuale, in un(a) Casa da 2 piani

Ambito : piacevole, tranquillo

Capacità : 4 persona(e)

Camera(e) da letto : 1

Camera(e) : 2

Lignano Sabbiadoro - Provincia di Udine (UD) - Friuli Venezia Giulia
Italia



Nr. annuncio 6653

www.iha.it



Internet
Holiday
Ads



Internet
Holiday
Ads



Affitto per le vacanze



Appartamento al 1° piano, entrata individuale, in un(a) Casa da 2 piani

• Ideale per famiglia, coppia con bambino

- Vista : cortile, prato
- Ambito : piacevole, tranquillo
- Esposizione : Sud-est

Gli extra

• Parcheggio :

Parcheggio non coperto : nell'abitazione



l'appartamento

Ambiente & localizzazione

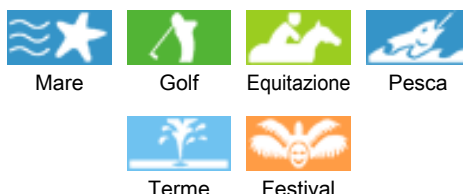

Tempo libero

• Attività tempo libero a meno di 20 km / 12 miglia :

Luogo per bagnarsi, Pedalò, banana boat, surf, windsurf, vela, golf, tennis, escursione in barca, passeggiata in calesse, passeggiata a cavallo, tiro al piattello, pesca, campo di bocce

• Attrazioni e relax :

Bar/pub, discoteca, ristorante, cinema, parco e giardino, parco dei divertimenti, zoo/parco animale, riserva naturale, festival, terme, centro benessere

Ambiente

• Località :

- Mare/oceano 300m
- Spiaggia 300m

• Comodità :

- Centro città 100m
- Fermata/stazionamento bus 50m
- Noleggio di moto/scooter 50m
- Panetteria <50m
- Supermercato 50m
- Ufficio postale 500m
- Banca 100m
- Farmacia 100m
- Medico 300m



la proprietà



la proprietà



l'appartamento

Interno

- **Capacità di ospitalità :**
4 persona(e) - 2 adulti, 2 bambini
- **Superficie abitabile :**
40m²
- **Disposizione interna :**
2 camera(e), 1 camera(e) da letto, 1 bagno (i), 1 doccia, 1 WC, soggiorno, angolo cottura
- **Posto(i) letto(i) :**
1 letto(i) matrimoniale(i), 1 letto(i) singolo(i), 1 divano(i) letto 1 pers
- **Confort :**
Presenza antenna tv, riscaldamento centrale
- **Attrezzatura domestica :**
Stoviglie/posate, utensili e batteria da cucina, caffettiera, spremiagrumi, cucina a gas, frigorifero, congelatore

Esterno

- **Superficie del terreno :**
1000m²
- **Sistemazione esterna :**
Terrazzo
- **Ambito esterno :**
Giardino
- **Attrezzature esterne :**
Tavolo da giardino, sedia(e) da giardino



Parcheggio

Servizi

- **Biancheria :**
Lenzuola supplemento (1 volta/settimana +5 €), Biancheria da toilette supplemento (1 volta/settimana +5€), Coperta(e), Piumino (i), Cuscino(i)
- **Casa :**
Servizio di manutenzione, Pulizia alla partenza supplemento (+35€), Parcheggio

Informazioni utili

- **Informazioni utili**
Animali ammessi
Affitto non fumatori

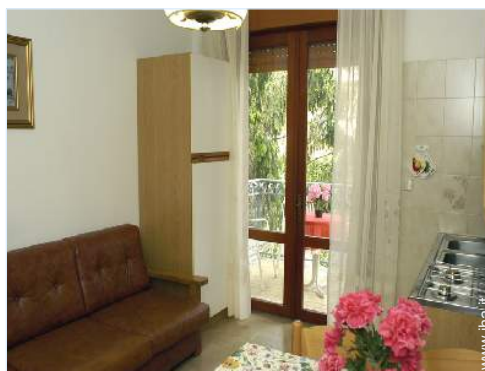

l'appartamento

Piantina



www.ihh.it

Nr. annuncio 6653

www.ihh.it



Internet
Holiday
Ads



Internet
Holiday
Ads



DA PRIVATO A PRIVATO

Album fotografico - 1



la proprietà



la proprietà



l'appartamento



l'appartamento

Album fotografico - 2



l'appartamento



Parcheggio



la proprietà



la proprietà



la proprietà



vista d'insieme

Cartina stradale

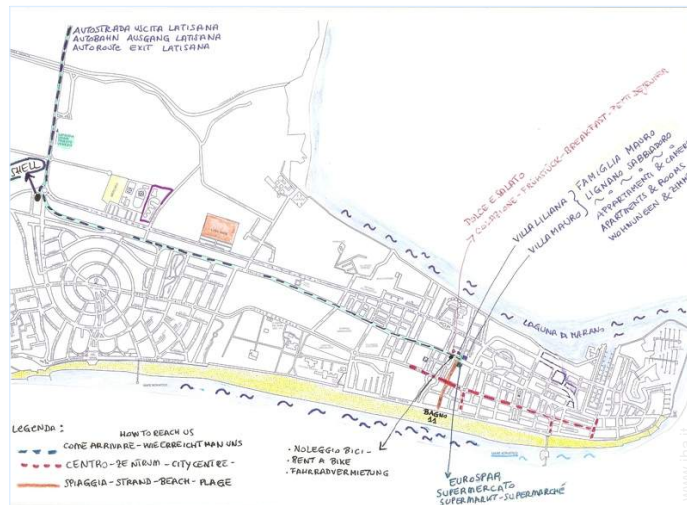

Localizzazione & Accesso



Coordinate GPS in gradi, minuti, secondi: Latitudine 45° 41'16"N - Longitudine 13°8'3"E (Abitazione)

Indirizzo

→ via tirrenia
33054 Lignano Sabbiadoro

● Autostrada (uscita) A4

→ Latisana, Provincia di Udine, Friuli Venezia Giulia, Italia
→ Distanza : 30km
→ Tempo : 30'

● Stazione ferroviaria Latisana Lignano Bibione

→ Latisana, Provincia di Udine, Friuli Venezia Giulia, Italia
→ Distanza : 20km
→ Tempo : 20'

● Stazionamento bus Al Ponte

→ Lignano Sabbiadoro, Provincia di Udine, Friuli Venezia Giulia, Italia
→ Distanza : 50m
→ Tempo : 5'

Contatti

Cognome	Sig.ra MAURO Eleonora
Indirizzo	Via Pozzuolo del Friuli,2
Città	33054 LIGNANO SABBIAADORO
Paese	Italia
Cellulare	+39 3312678635 (Italia)
Fax	+39 0431723737 (Italia)
Lingue parlate	



Calendario delle disponibilità - da : maggio 2012

Mag	Ma	Me	G	V	S	D	L	Ma	Me	G	V	S	D	L	Ma	Me	G	V	S	D	L	Ma	Me	G	V	S	D	L	Ma	Me	G
2012	1	2	3	4	5	6	7	8	9	10	11	12	13	14	15	16	17	18	19	20	21	22	23	24	25	26	27	28	29	30	31
																							-	-	-	-	-	-	-	-	-

Giu	V	S	D	L	Ma	Me	G	V	S	D	L	Ma	Me	G	V	S	D	L	Ma	Me	G	V	S	D	L	Ma	Me	G	V	S
2012	1	2	3	4	5	6	7	8	9	10	11	12	13	14	15	16	17	18	19	20	21	22	23	24	25	26	27	28	29	30
	-	-	-	-	-	-	-	-	-	-	-	-	-	-	-	-	-	-	-	-	-	-	-	-	-	-	-	-	-	-

Lug	D	L	Ma	Me	G	V	S	D	L	Ma	Me	G	V	S	D	L	Ma	Me	G	V	S	D	L	Ma	Me	G	V	S	D	L	Ma
2012	1	2	3	4	5	6	7	8	9	10	11	12	13	14	15	16	17	18	19	20	21	22	23	24	25	26	27	28	29	30	31
	-	-	-	-	-	-	-	-	-	-	-	-	-	-	-	-	-	-	-	-	-	-	-	-	-	-	-	-	-	-	-

■ Bassa stagione ■ Media stagione

[Mese : Seguinte >>](#)

Tariffe di affitto - Appartamento - 4 Persona(e)

Tariffe	Notte	Week-end	Settimana	2 settimane	Mese
■ Bassa stagione	-	-	340€ (Sabato)	-	-
■ Media stagione	-	-	430€ (Sabato)	-	-
■ Alta stagione	-	-	530€ (Sabato)	-	-
■ Periodo promozionale	60€ > 2	120€	280€	-	-

(Giorno di arrivo) > Minimo Notte

[Prenotare](#)





l'appartamento



l'appartamento



l'appartamento



la proprietà



la proprietà

Condizioni di prenotazione

• Prenotazione

→ Pagamento al momento della prenotazione :
30% dell'importo dell'affitto
→ Cauzione richiesta : 50€

• Affitto

→ Spese comprese
→ Spesa per le pulizie alla partenza non inclusa : 35€

[► Prenotare](#)

[► Contattare il proprietario](#)

Modalità di pagamento ammesse

• Bonifico bancario • Contanti

Contattate direttamente i proprietari

www.iha.it
Nr. annuncio
6653
[>> Prenotare <<](#)

Contatti

Cognome Sig.ra MAURO Eleonora
Indirizzo Via Pozzuolo del Friuli,2
Città 33054 LIGNANO
SABBIADORO
Paese Italia
Cellulare +39 3312678635 (Italia)
Fax +39 0431723737 (Italia)

Lingue parlate 