

Affitto stagionale di Prestigio Västra Torup "Tawibo Stuga"



Cottage di Prestigio, individuale, da 2 piani, entrata individuale, in un(a) Proprietà privata

Ambito : romantico, lussuoso

Capacità : 6 persona(e)
Camera(e) da letto : 3
Camera(e) : 4

Västra Torup - Contea di Skåne - Götaland - Sud
Svezia

Prenotazione : +46 (0) 451 52165 (Svezia)

Nr. annuncio 73390

www.ihh.it



>> AFFITTI PER LE VACANZE

Internet
Holiday
Ads



Internet
Holiday
Ads



DA PRIVATO A PRIVATO

Affitto stagionale di Prestigio



Cottage di Prestigio, individuale, da 2 piani, entrata individuale, in un(a) Proprietà privata

- Ideale per coppia, luna di miele
- Vista : panoramico, accessibile, nessuna costruzione davanti/di fronte, campagna, foresta, illuminazione notturna
- Ambito : romantico, lussuoso
- Esposizione : Sud-ovest

Gli extra

- Tennis :
 Campo da tennis in comune, Pavimentazione duro
- Parcheggio :
 Parcheggio non coperto : 2 nell'abitazione
- Agevolazioni :
 Sauna, 1 gioco delle bocce, 2 bicicletta(e), barca a motore, barca a remi



angolo cottura

Ambiente & localizzazione



Campagna Golf Equitazione Pesca



Cultura

Tempo libero

- Attività tempo libero a meno di 20 km / 12 miglia :

Sci di fondo, pattini da ghiaccio, luogo per bagnarsi, windsurf, canoa-kayak, torrentismo, rafting, golf, tennis, scuola di equitazione, percorso, escursione, climbing, percorso per mountain bike, passeggiata a cavallo, Passeggiata sull'asino, mini-golf, caccia, safari, pesca, pesca con lenza

- Assistenza :

Scuola di equitazione

- Attrazioni e relax :

Ristorante, cinema, parco e giardino, zoo/parco animale, riserva naturale, museo, antichità & anticaglie, boutique d'artigianato, sauna, centro di bellezza, centro di fitness, Bio farm

Ambiente

- Località :

- Ski lifts >50km
- Piscina riscaldata 7,5km
- Mare/oceano 50km
- Spiaggia 50km
- Spiaggia con ciotoli 50km
- Spiaggia rocciosa 50km
- Piscina pubblica 7,5km
- Campo da tennis pubblico 3km
- Percorso di golf 9 buche 7,5km
- Percorso di golf 18 buche 7,5km
- Cascata >50km
- Scogliera 50km
- Fiume 20km
- Lago 800m
- Foresta <50m

- Comodità :

- Villaggio centro 3km
- Centro città 3km
- Fermata/stazionamento bus 3km
- Bus navetta spiaggia 3km
- Noleggio biciclette/mountain bike 5km
- Noleggio auto 20km
- Noleggio barche 1km
- Noleggio biancheria 3km
- Panetteria 7,5km
- Traiteur 20km
- Negozi tipici 7,5km
- Supermercato 7,5km
- Negozi di alta classe e di lusso 50km
- Salone di coiffure 7,5km
- Internet café 7,5km
- Ufficio postale 7,5km
- Banca 7,5km

- Distributore automatico di biglietti 7,5km
- Farmacia 7,5km
- Medico 7,5km
- Infermiera 7,5km
- Ospedale 20km
- Ambulatorio 7,5km



Inverno



terrazzo



soggiorno

Interno

- **Capacità di ospitalità :**

6 persona(e) - 6 adulti

- **Superficie abitabile :**

80m²

- **Disposizione interna :**

4 camera(e), 3 camera(e) da letto, angolo notte, 1 bagno(i), 1 doccia, soggiorno 32m², cucina in stile americano, angolo pranzo, angolo cottura, biblioteca, veranda

- **Posto(i) letto(i) :**

1 letto(i) matrimoniale(i), 4 letto(i) singolo(i)

- **Confort :**

Camino, TV, lettore DVD, gioco di società, collezione di libri, cavo/satellite, accesso internet, armadietto, guardaroba, asciugacapelli, zanzariere per letto, zanzariera per finestre, parzialmente climatizzato, riscaldamento centrale, stufa a legna, tende, doppio vetro, allarme antincendio

- **Attrezzatura domestica :**

Stoviglie/posate, utensili e batteria da cucina, caffettiera, caffettiera elettrica, bollitore elettrico, tostiera, spremiagrumi, piastra di cottura elettrica, forno, forno microonde, cappa aspirante, frigorifero, congelatore, lavastoviglie, lavatrice, aspirapolvere, ferro da stiro

Esterno

- **Superficie del terreno :**

1500m²

- **Sistemazione esterna :**

Terrazzo 50m², terrazzo coperto 20m², gazebo, tettoia di giardino

- **Ambito esterno :**

Giardino > 1000m², terreno > 1000m², parco boscoso, bosco

- **Attrezzature esterne :**

Barbecue, tavolo da giardino, 8 sedia(e) da giardino, ombrellone, 2 chaise(s) longue(s)



camera

Servizi

- **Biancheria :**

Lenzuola, Biancheria da toilette, Biancheria da casa, Asciugamano da spiaggia, Coperta (e), Piumino(i), Cuscino(i)

- **Casa :**

Pulizia alla partenza supplemento (+75€), Parcheggio

Informazioni utili

- **Informazioni utili**

Affitto non fumatori

Acqua : calda/fredda

Tensione elettrica : 220V / 60Hz



terrazzo

Album fotografico - 1



terrazzo



Inverno



angolo cottura



soggiorno



terrazzo

Album fotografico - 2



camera

Disposizione interna



terrazzo



nelle vicinanze



canoa-kayak



Campagna



lago

Album fotografico - 3



Campagna

Campagna



Autunno



Campagna



Campagna



Cultura



Cultura



Campagna

Cartina stradale

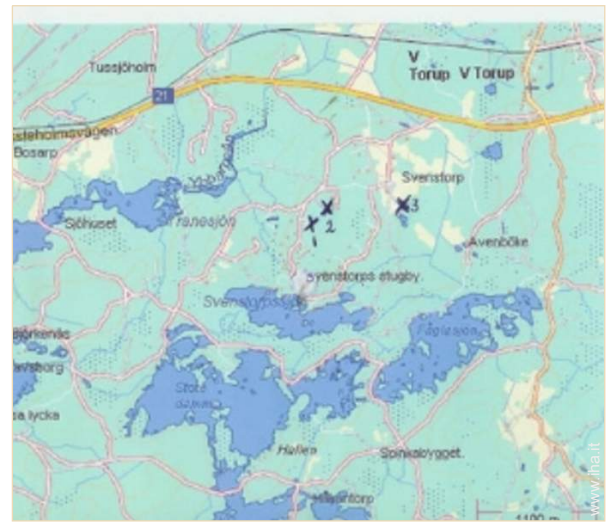
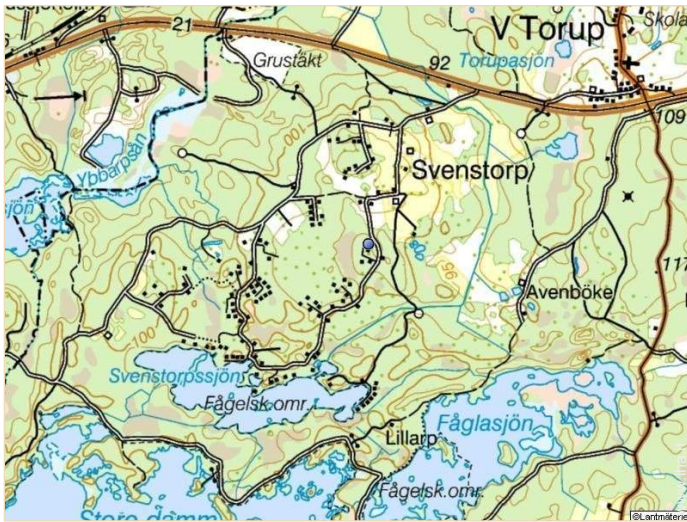

Localizzazione & Accesso



Coordinate GPS in gradi, minuti, secondi: Latitudine 56° 7'54.91"N - Longitudine 13°28'18.29"E (Abitazione)

Indirizzo

→ Garvarevagen 2
282 92 Västra Torup

● Autostrada (uscita) E4

→ Åstorp, Contea di Skåne, Götaland - Sud, Svezia
→ Tempo : 30'

● Aeroporto Copenhagen

→ Copenaghen, Contea di Copenaghen, Zelanda, Danimarca
→ Distanza : 130km
→ Tempo : 2h

● Stazione ferroviaria Tyringe

→ Tyringe, Contea di Skåne, Götaland - Sud, Svezia
→ Distanza : 7,5km
→ Tempo : 10'

- Svenstorp : Distanza : 3km
- Hässleholm : Distanza : 20km
- Helsingborg : Distanza : 60km

Contatti

Cognome Sig.ra, Sig. VERMEULEN Tanne
Indirizzo Rokevagen 17
Città 28292 VASTRA TORUP
Paese Svezia
Telefono +46 (0) 451 52165 (Svezia)
Cellulare +46 (0) 73 0280088 (Svezia)

Lingue parlate



Affitto stagionale di Prestigio
 Contea di Skåne - Götaland - Sud
"Tawibo Stuga"

8

[Prenotare](#)

Calendario delle disponibilità - da : maggio 2012

Mag	Ma	Me	G	V	S	D	L	Ma	Me	G	V	S	D	L	Ma	Me	G	V	S	D	L	Ma	Me	G	V	S	D	L	Ma	Me	G
2012	1	2	3	4	5	6	7	8	9	10	11	12	13	14	15	16	17	18	19	20	21	22	23	24	25	26	27	28	29	30	31

Giu	V	S	D	L	Ma	Me	G	V	S	D	L	Ma	Me	G	V	S	D	L	Ma	Me	G	V	S							
2012	1	2	3	4	5	6	7	8	9	10	11	12	13	14	15	16	17	18	19	20	21	22	23	24	25	26	27	28	29	30
	-	-	-	-	-	-	-	-	-	-	-	-	-	-	-	-	-	-	-	-	-	-	-	-	-	-	-	-	-	-

Lug	D	L	Ma	Me	G	V	S	D	L	Ma	Me	G	V	S	D	L	Ma	Me	G	V	S	D	L	Ma							
2012	1	2	3	4	5	6	7	8	9	10	11	12	13	14	15	16	17	18	19	20	21	22	23	24	25	26	27	28	29	30	31
	-	-	-	-	-	-	-	-	-	-	-	-	-	-	-	-	-	-	-	-	-	-	-	-	-	-	-	-	-	-	-

Media stagione

[Mese : Seguento >>](#)

Tariffe di affitto - Cottage di Prestigio - 6 Persona(e)

Tariffe	Notte	Week-end	Settimana	2 settimane	Mese
■ Bassa stagione	-	-	440€	-	-
■ Media stagione	-	-	600€	-	-
■ Alta stagione	-	-	875€	-	-

[Prenotare](#)

Nr. annuncio 73390

www.ih.com



Internet
Holiday
Ads



Internet
Holiday
Ads





angolo cottura



soggiorno



terrazzo



terrazzo



Inverno

Condizioni di prenotazione

● **Prenotazione**

→ Pagamento al momento della prenotazione :
30% dell'importo dell'affitto

● **Affitto**

→ Spesa per le pulizie alla partenza non inclusa : 60€

[► Prenotare](#)

Modalità di pagamento ammesse

- Bonifico bancario

[► Contattare il proprietario](#)

Contattate direttamente i proprietari

www.iha.it
Nr. annuncio
73390
>> Prenotare <<

Contatti

Cognome	Sig.ra, Sig. VERMEULEN Tanne
Indirizzo	Rokevagen 17
Città	28292 VASTRA TORUP
Paese	Svezia
Telefono	+46 (0) 451 52165 (Svezia)
Cellulare	+46 (0) 73 0280088 (Svezia)

Lingue parlate 