

Agriturismo Sliema "Simon"



Agriturismo - Appartamento al 1° piano, entrata comune, in un(a) Residenza di Charme da 1 piano

Ambito : festivo, nautico

Capacità : 2 persona(e)

Camera(e) da letto : 2

Camera(e) : 5



Soggiorni a tema
Cucina mediterranea

Sliema - Isola di Malta

Malta

Prenotazione : +356 (0) 21 314962 (Malta)



Nr. annuncio 57480

www.ihait.com



Internet
Holiday
Ads



Internet
Holiday
Ads



Agriturismo



Agriturismo - Appartamento al 1° piano, entrata comune, in un(a) Residenza di Charme da 1 piano

- Ideale per tutte le età
- Vista : via/viale
- Ambito : festivo, nautico

Gli extra

- Attrezzature bambino :
Seggiolone, fasciatoio, passeggino



Ambiente & localizzazione



Città

Tempo libero

- Attività tempo libero a meno di 20 km / 12 miglia :

Luogo per bagnarsi, immersione, immersione subacqua, banana boat, sci nautico, jet ski, windsurf, vela, canoa-kayak, torrentismo, tennis, squash, escursione in barca, pesca, pesca in alto mare, pesca con lenza

- Assistenza :

Scuola di vela, scuola di immersione, scuola di equitazione

- Attrazioni e relax :

Bar/pub, discoteca, ristorante, cinema, karaoke, parco e giardino, parco dei divertimenti, centro d'esposizione, galleria d'arte, centro storico, museo, teatro, teatro dell'opera, festival, antichità & anticaglie, boutique d'artigianato, cantina e degustazione di vino, casino, ippodromo, sauna, bagno turco, centro benessere, centro di bellezza, centro di fitness

Ambiente

- Località :

- Mare/oceano <50m
- Spiaggia <50m
- Spiaggia rocciosa <50m
- Insenatura <50m
- Punto di surf <50m
- Marina 100m
- Scalo di alaggio per la barca <50m
- Scalo di alaggio per moto d'acqua <50m

- Comodità :

- Villaggio centro <50m
- Centro città <50m
- Fermata/stazionamento bus <50m
- Noleggio biciclette/mountain bike <50m
- Noleggio di moto/scooter <50m
- Noleggio auto <50m
- Noleggio barche 50m
- Affitto materiale di immersione 50m
- Panetteria <50m
- Traiteur <50m
- Negozi tipici <50m
- Supermercato <50m
- Salone di coiffure <50m
- Internet café 50m
- Ufficio postale <50m
- Banca <50m
- Distributore automatico di biglietti <50m
- Farmacia <50m
- Medico <50m
- Infermiera 100m
- Ospedale 100m
- Ambulatorio 50m



Città

Nr. annuncio 57480

www.iha.it



>> AFFITTI PER LE VACANZE

Internet
Holiday
Ads



Internet
Holiday
Ads



DA PRIVATO A PRIVATO



Estate

Esterno

- Superficie del terreno :
< 100m²
- Sistemazione esterna :
Terrazzo sul tetto 3m²



Disposizione interna

Interno

- Capacità di ospitalità :
2 persona(e)
- Superficie abitabile :
65m²
- Disposizione interna :
5 camera(e), 2 camera(e) da letto, 1 bagno (i), doccia, soggiorno 15m², salone 15m², angolo cottura, sala da pranzo, salone con televisore
- Posto(i) letto(i) :
4 letto(i) matrimoniale(i), 1 divano(i) letto 2 pers
- Confort :
Ascensore, TV, lettore DVD, gioco di società, collezione di libri, collezione di film, telefono, cavo/satellite, accesso internet, wifi (accesso ad internet senza filo), armadio, armadietto, guardaroba, cassetta di sicurezza, radio sveglia, asciugacapelli, ventilatore a pale da soffitto, riscaldamento elettrico, tende, tende, interfono, allarme antincendio
- Attrezzatura domestica :
Stoviglie/posate, utensili e batteria da cucina, caffettiera elettrica, bollitore elettrico, tostiera, cucina a gas, piastra di cottura elettrica, forno, forno microonde, cappa aspirante, frigorifero, congelatore, lavatrice, aspirapolvere, ferro da stiro, asse da stiro

Servizi

- Biancheria :
Lenzuola, Biancheria da toilette, Biancheria da casa, Asciugamano da spiaggia, Cuscino (i)

Informazioni utili

- Informazioni utili
Bambini benvenuti
Animali non ammessi
Copertura telefonia mobile, trasporto personale consigliabile
Acqua : calda/fredda
Tensione elettrica : 110-120V / 60Hz
Alimentazione elettrica : conduttura



Gli extra

Album fotografico - 1



Ambito esterno



Città



Estate



Gli extra

Nr. annuncio 57480

www.iha.it



Internet
Holiday
Ads



Internet
Holiday
Ads



DA PRIVATO A PRIVATO

Album fotografico - 2



Disposizione interna



bagno(i)



sport acquatici nelle vicinanze



Album fotografico - 3

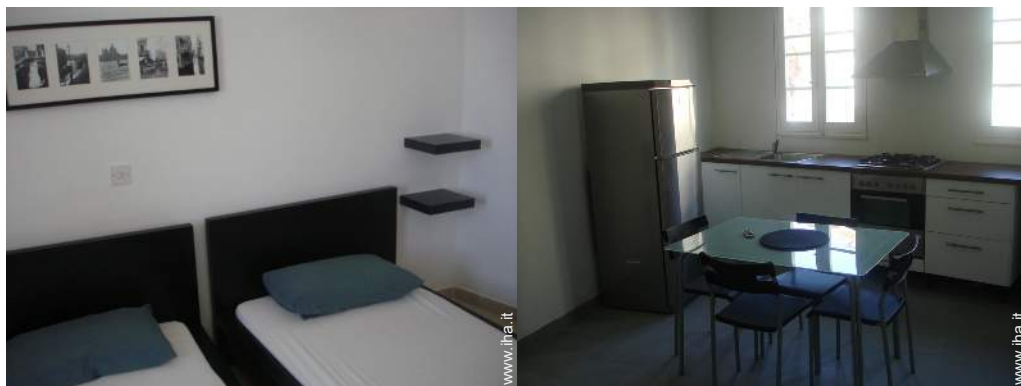

[Soggiorni a tema](#)

Cucina mediterranea

Cartina stradale



Localizzazione & Accesso



Coordinate GPS in gradi, minuti, secondi: Latitudine 35° 54'45"N - Longitudine 14°29'44"E ([Abitazione](#))

Indirizzo

→ 116 Depiro street

• Aeroporto Malta

→ La Valletta, Isola di Malta, Malta
→ Distanza : 10km
→ Tempo : 20'

• Stazionamento bus Sliema

→ Sliema, Isola di Malta, Malta
→ Distanza : 30m
→ Tempo : 5'

• Porto marittimo Sliema

→ Sliema, Isola di Malta, Malta
→ Distanza : 5km
→ Tempo : 10'

• La Valletta : Distanza : 2km

Contatti

Cognome	Sig. TONNA Simon
Indirizzo	116, Depiro street
Città	SLIEMA
Paese	Malta
Telefono	+356 (0) 21 314962 (Malta)
Cellulare	+356 (0) 79 471623 (Malta)

Lingue parlate

Calendario delle disponibilità - da : maggio 2012

Mag	Ma	Me	G	V	S	D	L	Ma	Me	G	V	S	D	L	Ma	Me	G	V	S	D	L	Ma	Me	G	V	S	D	L	Ma	Me	G	
2012	1	2	3	4	5	6	7	8	9	10	11	12	13	14	15	16	17	18	19	20	21	22	23	24	25	26	27	28	29	30	31	
																									-	-	-	-	-	-	-	-

Giu	V	S	D	L	Ma	Me	G	V	S	D	L	Ma	Me	G	V	S	D	L	Ma	Me	G	V	S							
2012	1	2	3	4	5	6	7	8	9	10	11	12	13	14	15	16	17	18	19	20	21	22	23	24	25	26	27	28	29	30
	-	-	-	-	-	-	-	-	-	-	-	-	-	-	-	-	-	-	-	-	-	-	-	-	-	-	-	-	-	-

Lug	D	L	Ma	Me	G	V	S	D	L	Ma	Me	G	V	S	D	L	Ma	Me	G	V	S	D	L	Ma							
2012	1	2	3	4	5	6	7	8	9	10	11	12	13	14	15	16	17	18	19	20	21	22	23	24	25	26	27	28	29	30	31
	-	-	-	-	-	-	-	-	-	-	-	-	-	-	-	-	-	-	-	-	-	-	-	-	-	-	-	-	-	-	

■ Media stagione ■ Alta stagione

[Mese : Seguinte >>](#)

Tariffe di affitto - Agriturismo - Appartamento - 2 Persona(e)

Tariffe	Notte	Week-end	Settimana	2 settimane	Mese
■ Bassa stagione	45€ > 3	-	315€	630€	1350€
■ Media stagione	50€ > 3	-	350€	700€	1400€
■ Alta stagione	60€ > 3	-	420€	840€	1680€

> Minimo Notte

[Prenotare](#)



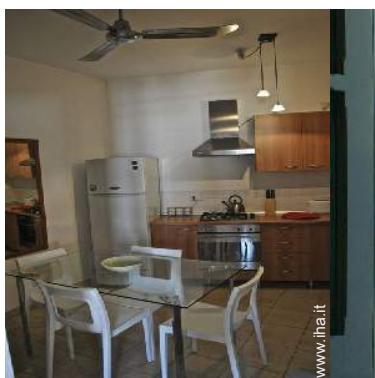

Estate

Gli extra



Ambito esterno



Città

Condizioni di prenotazione

● **Prenotazione**

→ Cauzione richiesta : 200€

● **Affitto**

→ Spese comprese

→ Tassa di soggiorno inclusa

→ Spesa per le pulizie alla partenza non inclusa : 20€

► [Prenotare](#)

Modalità di pagamento ammesse

- Visa/Delta/Electron
- Bonifico bancario
- MasterCard/EuroCard
- American Express
- PayPal
- Contanti

► [Contattare il proprietario](#)

Contattate direttamente i proprietari

www.iha.it
Nr. annuncio
57480
>> [Prenotare](#) <<

Contatti

Cognome Sig. TONNA Simon
Indirizzo 116, Depiro street
Città SLIEMA
Paese Malta
Telefono +356 (0) 21 314962 (Malta)
Cellulare +356 (0) 79 471623 (Malta)

Lingue parlate  