

# Affitto stagionale di Charme Ubud "Pondok Dukuh Soca"



**Casa Tipica di Charme**, individuale,  
al piano terra, entrata individuale, in un  
(a) Proprietà di Charme

Ambito : bucolico, quieto

Capacità : **6 persona(e)**

Camera(e) da letto : **3**

Camera(e) : **4**

Ubud - Bali - Isole della Sonda

Indonesia

Prenotazione : +33 (0) 558737092 (Francia)



Nr. annuncio 73689

[www.ihha.com](http://www.ihha.com)



>> AFFITTI PER LE VACANZE

Internet  
Holiday  
Ads



Internet  
Holiday  
Ads



DA PRIVATO A PRIVATO

### Affitto stagionale di Charme



Casa Tipica di Charme, individuale, al piano terra, entrata individuale, in un(a) Proprietà di Charme

- **Ideale per tutte le età, famiglia**
- **Vista** : piscina, giardino/parco, campi agricoli, villaggio, città
- **Ambito** : bucolico, quieto
- **Esposizione** : Sud

### Gli extra

- **Piscina** :

Piscina privata, originale (lunghezza 7,50m, larghezza 4,50m), a sfioro, accesso tramite scale

- **Parcheggio** :

Parcheggio non coperto : 2 posto(i) riservato (i)



### Ambiente & localizzazione



Campagna

#### Tempo libero

- **Attività tempo libero a meno di 20 km / 12 miglia** :

Luogo per bagnarsi, immersione, immersione subacqua, surf, kite surf, rafting, tennis, percorso, escursione, percorso per mountain bike

- **Attrazioni e relax** :

Bar/pub, discoteca, ristorante, parco e giardino, parco dei divertimenti, zoo/parco animale, riserva naturale, galleria d'arte, museo, teatro all'aperto, antichità & anticaglie, boutique d'artigianato, centro benessere, centro di bellezza

#### Ambiente

- **Località** :

- Mare/oceano 15km
- Spiaggia 20km
- Punto di windsurf 30km
- Punto di surf 30km
- Rapide sui fiumi 30km
- Cascata 30km
- Fiume 1km
- Lago 15km
- Foresta 2km
- Massiccio montuoso 20km

- **Comodità** :

- Villaggio centro 500m
- Centro città 2,5km
- Noleggio di moto/scooter 1km
- Noleggio auto 1km
- Affitto materiale di immersione 30km
- Panetteria 2km
- Traiteur 2km
- Negozi tipici 500m
- Supermercato 2km
- Negozi di alta classe e di lusso 3km
- Salone di coiffure 500m
- Internet café 500m
- Ufficio postale 3km
- Banca 3km
- Distributore automatico di biglietti 2km
- Farmacia 1km
- Medico 500m
- Infermiera 1km
- Ospedale 5km



giardino tropicale



Sistemazione esterna



### Interno

- **Capacità di ospitalità :**  
6 persona(e) - 4 adulti, 2 bambini
- **Superficie abitabile :**  
150m<sup>2</sup>
- **Disposizione interna :**  
4 camera(e), 3 camera(e) da letto, 1 bagno (i), 2 doccia, 3 WC, soggiorno 50m<sup>2</sup>, cucina indipendente, sala da pranzo, angolo pranzo, angolo bar, cabina armadio
- **Posto(i) letto(i) :**  
1 letto(i) king-size(s), 1 letto(i) queen-size(s), 2 letti gemelli singoli
- **Confort :**  
TV, presa per antenna tv, accesso internet, wifi (accesso ad internet senza filo), armadio, armadietto, guardaroba, cassetta di sicurezza, asciugacapelli, zanzariere per letto, integralmente climatizzato, vetrata, tende, tende
- **Attrezzatura domestica :**  
Stoviglie/posate, utensili e batteria da cucina, spremiagrumi, robot da cucina, cucina a gas, forno, forno microonde, frigorifero, congelatore, ferro da stiro, asse da stiro

### Esterno

- **Superficie del terreno :**  
800m<sup>2</sup>
- **Sistemazione esterna :**  
Terrazzo 30m<sup>2</sup>, chiosco 9m<sup>2</sup>
- **Ambito esterno :**  
Terreno chiuso 800m<sup>2</sup>, giardino tropicale 800m<sup>2</sup>, piscina fuori terra, fontana
- **Attrezzature esterne :**  
Salotto estivo, bar esterno, ombrellone, 2 chaise(s) longue(s), 4 sedia sdraio



### Servizi

- **Biancheria :**  
Lenzuola (1 volte/settimana), Biancheria da toilette (2 volte/settimana), Biancheria da casa, Asciugamano da spiaggia (2 volte/settimana), Piumino(i), Cuscino(i) (1 volte/settimana)
- **Casa :**  
Servizio di manutenzione (7 volte/settimana), Pulizia alla partenza, Manutenzione giardino/piscina (2 volte/settimana), Custode/portiere, Parcheggio, Transfert stazione aeroporto supplemento
- **Personale :**  
Personale
- **Ristorazione :**  
Prima colazione, Preparazione pasti tipici supplemento

### Informazioni utili

- **Informazioni utili**  
Bambini benvenuti  
Presenza sul posto : animali da fattoria  
Copertura telefonia mobile  
Acqua : calda/fredda, acqua non potabile  
Tensione elettrica : 220-240V / 50Hz  
Alimentazione elettrica : conduttura



Posto(i) letto(i)

Album fotografico - 1



Sistemazione esterna



giardino tropicale

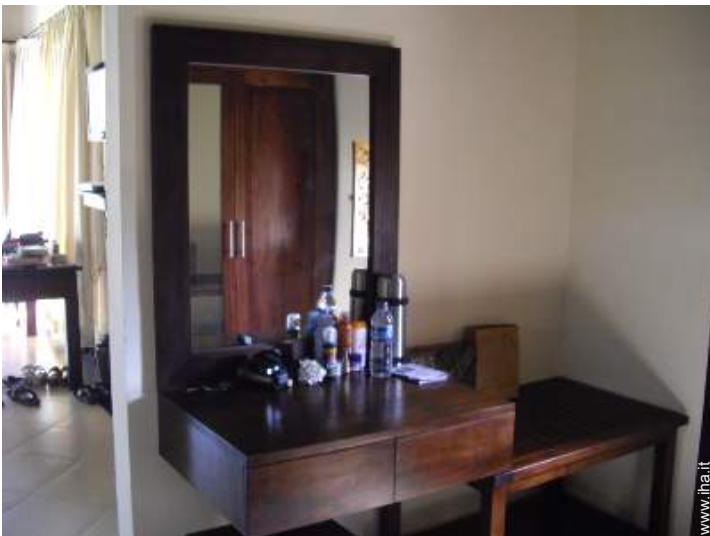

Posto(i) letto(i)

Album fotografico - 2



Piscina



piscina fuori terra

Album fotografico - 3



### Localizzazione & Accesso



Coordinate GPS in gradi, minuti, secondi: Latitudine 8° 30'32.4"S - Longitudine 115°15'32.4"E ([Città](#))

#### Indirizzo

→ Pondok Dukuh Soca Br Kalah Jl Uma Soca  
Peliatan  
80361 Ubud

#### • [Aeroporto Denpasar Ngurah Rai](#)

→ Denpasar, Bali, Isole della Sonda, Indonesia  
→ Distanza : 30km  
→ Tempo : 1h

• Denpasar : Distanza : 30km

### Contatti

Cognome	Sig., Sig.ra DERAEVE Michel & Maryse
Indirizzo	Br kalah Jl Uma Soca Peliatan
Città	00000 UBUD
Paese	Indonesia
Telefono	+33 (0) 558737092 (Francia) Da 09:00 AM a 08:00 PM (GMT/UTC +01:00)
Cellulare	+33 (0) 613218808 (Francia)
Lingue parlate	  

Affitto stagionale di Charme  
Bali - Isole della Sonda  
"Pondok Dukuh Soca"

8

[Prenotare](#)

Calendario delle disponibilità - da : maggio 2012

Mag	Ma	Me	G	V	S	D	L	Ma	Me	G	V	S	D	L	Ma	Me	G	V	S	D	L	Ma	Me	G
2012	1	2	3	4	5	6	7	8	9	10	11	12	13	14	15	16	17	18	19	20	21	22	23	24

Giu	V	S	D	L	Ma	Me	G	V	S	D	L	Ma	Me	G	V	S	D	L	Ma	Me	G	V	S	
2012	1	2	3	4	5	6	7	8	9	10	11	12	13	14	15	16	17	18	19	20	21	22	23	24
	-	-	-	-	-	-	-	-	-	-	-	-	-	-	-	-	-	-	-	-	-	-	-	-

Lug	D	L	Ma	Me	G	V	S	D	L	Ma	Me	G	V	S	D	L	Ma	Me	G	V	S	D	L	Ma
2012	1	2	3	4	5	6	7	8	9	10	11	12	13	14	15	16	17	18	19	20	21	22	23	24
	-	-	-	-	-	-	-	-	-	-	-	-	-	-	-	-	-	-	-	-	-	-	-	-

Media stagione  Alta stagione

[Mese : Seguente >>](#)

Tariffe di affitto - Casa Tipica di Charme - 6 Persona(e)

Tariffe	Notte	Week-end	Settimana	2 settimane	Mese
<span style="background-color: #008000; border: 1px solid black; display: inline-block; width: 15px; height: 10px; vertical-align: middle;"></span> Bassa stagione	-	-	950€	1700€	2900€
<span style="background-color: #ADD8E6; border: 1px solid black; display: inline-block; width: 15px; height: 10px; vertical-align: middle;"></span> Media stagione	-	-	1050€	1925€	3350€
<span style="background-color: #FF0000; border: 1px solid black; display: inline-block; width: 15px; height: 10px; vertical-align: middle;"></span> Alta stagione	-	-	1150€	2150€	3800€
<span style="background-color: #FF00FF; border: 1px solid black; display: inline-block; width: 15px; height: 10px; vertical-align: middle;"></span> Speciale festività	-	500€	1150€	2150€	3800€
<span style="background-color: #FFA500; border: 1px solid black; display: inline-block; width: 15px; height: 10px; vertical-align: middle;"></span> Periodo promozionale	-	-	800€	1500€	2900€

[Prenotare](#)

Nr. annuncio 73689

[www.iha.it](http://www.iha.it)



Internet  
Holiday  
Ads



Internet  
Holiday  
Ads





Posto(i) letto(i)



Sistemazione esterna

giardino tropicale

### Condizioni di prenotazione

#### • Prenotazione

→ Pagamento al momento della prenotazione :  
50% dell'importo dell'affitto  
→ Pagamento del saldo :  
1 settimana prima del soggiorno

#### • Affitto

→ Spese comprese  
→ Tassa di soggiorno in aggiunta  
→ Spesa per le pulizie alla partenza inclusa

[► Prenotare](#)

[► Contattare il proprietario](#)

### Modalità di pagamento ammesse

• Vaglia postale internazionale • Bonifico bancario • Assegno bancario • PayPal • Travellers Cheques • Contanti

### Contattate direttamente i proprietari

[www.iha.it](http://www.iha.it)  
Nr. annuncio  
73689  
>> Prenotare <<

### Contatti

Cognome	Sig., Sig.ra DERA EVE Michel & Maryse
Indirizzo	Br kalah Jl Uma Soca Peliatan
Città	00000 UBUD
Paese	Indonesia
Telefono	+33 (0) 558737092 (Francia) Da 09:00 AM a 08:00 PM (GMT/UTC +01:00)
Cellulare	+33 (0) 613218808 (Francia)
Lingue parlate	