

Affitto per le vacanze Lombada Velha "Bougainvillea"



Casa in Pietra, individuale, al piano terra, entrata individuale, in un(a) Proprietà

Ambito : florido, calma

Capacità : 5 persona(e)

Camera(e) da letto : 2

Camera(e) : 3

Lombada Velha - Isole di Madera

Madera

Prenotazione : +31 (0) 725113265 (Paesi Bassi)

Nr. annuncio 22400

www.iha.it



Internet
Holiday
Ads



Internet
Holiday
Ads



Affitto per le vacanze



Casa in Pietra, individuale, al piano terra, entrata individuale, in un(a) Proprietà

- Ideale per tutte le età, sportivo(i)
- Vista : nessuna costruzione davanti/di fronte, mare/oceano, campi agricoli, prato, vigneti, tramonto fantastico
- Ambito : florido, calma
- Esposizione : Ovest

Gli extra

- **Parcheggio :**
Parcheggio non coperto : 2 sul terreno
- **Attrezzature bambino :**
Seggiolone, passeggino

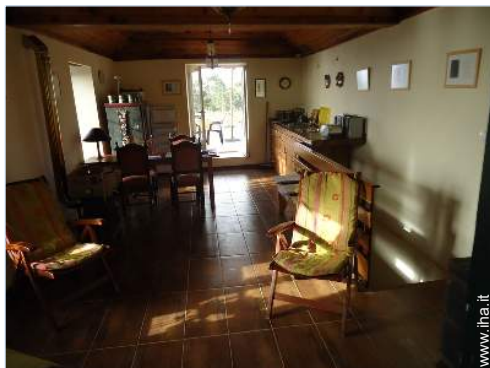

Disposizione interna e comfort

Ambiente & localizzazione



Campagna

Tempo libero

- **Attività tempo libero a meno di 20 km / 12 miglia :**

Luogo per bagnarsi, immersione subacqua, immersione con scafandro, percorso, percorso costiero/forestale, escursione, climbing, arrampicata su roccia, deltaplano, pesca

- **Attrazioni e relax :**

Bar/pub, ristorante

Ambiente

- **Località :**

- Mare/oceano 7,5km
- Spiaggia 10km
- Spiaggia con ciotoli 7,5km
- Spiaggia rocciosa 7,5km
- Piscina pubblica 10km
- Percorso di golf 18 buche 50km
- Cascata 15km
- Scogliera 1km
- Massiccio montuoso 30km
- Scalo di alaggio per la barca 10km
- Scalo di alaggio per moto d'acqua 20km

- **Comodità :**

- Villaggio centro 2km
- Fermata/stazionamento bus 1km
- Noleggio auto 20km
- Panetteria 5km
- Negozi tipici 2,5km
- Supermercato 10km
- Salone di coiffure 2km
- Internet café 10km
- Ufficio postale 2,5km
- Banca 2,5km
- Distributore automatico di biglietti 2,5km
- Farmacia 2,5km
- Medico 2,5km
- Ospedale 20km
- Ambulatorio 2,5km



terrazzo



veranda

Nr. annuncio 22400

www.iha.it



>> AFFITTI PER LE VACANZE

Internet
Holiday
Ads



Internet
Holiday
Ads



DA PRIVATO A PRIVATO



vista sui vigneti

Esterno

- **Superficie del terreno :**
400m²
- **Sistemazione esterna :**
Terrazzo 15m², solarium 35m²
- **Ambito esterno :**
Cortile privato 40m², giardino 200m², frutteto 400m²
- **Attrezzature esterne :**
Tavolo da giardino, 4 sedia(e) da giardino, ombrellone, 4 chaise(s) longue(s)



vista dalla camera

Interno

- **Capacità di ospitalità :**
5 persona(e) - 3 adulti, 2 bambini
- **Superficie abitabile :**
120m²
- **Disposizione interna :**
3 camera(e), 2 camera(e) da letto, angolo notte, bagno(i), 1 doccia, 1 WC, soggiorno 40m², salone 20m², cucina in stile americano, sala da pranzo, veranda
- **Posto(i) letto(i) :**
1 letto(i) matrimoniale(i), 3 letto(i) singolo(i), 1 letto (i) bambino
- **Confort :**
TV, videoregistratore, lettore DVD, collezione di film, armadio, armadietto, guardaroba, asciugacapelli, riscaldamento elettrico, stufa a legna, tende
- **Attrezzatura domestica :**
Stoviglie/posate, utensili e batteria da cucina, caffettiera elettrica, bollitore elettrico, tostiera, spremiagrumi, cucina a gas, forno microonde, friggitrice elettrica, frigorifero, lavatrice, aspirapolvere, ferro da stiro

Servizi

- **Biancheria :**
Lenzuola, Biancheria da toilette, Biancheria da casa, Coperta(e), Piumino(i), Cuscino(i)
- **Casa :**
Pulizia alla partenza supplemento

Informazioni utili

- **Informazioni utili**
Bambini benvenuti
Animali ammessi a condizioni (informarsi presso il proprietario)
Copertura telefonia mobile
Acqua : calda/fredda
Tensione elettrica : 220-240V / 50Hz
Alimentazione elettrica : condotta



solarium

Album fotografico - 1



veranda



terrazzo



Disposizione interna e comfort



vista sui vigneti



solarium

Nr. annuncio 22400

www.iha.it



Internet
Holiday
Ads



Internet
Holiday
Ads



Album fotografico - 2



vista dalla camera



camera principale

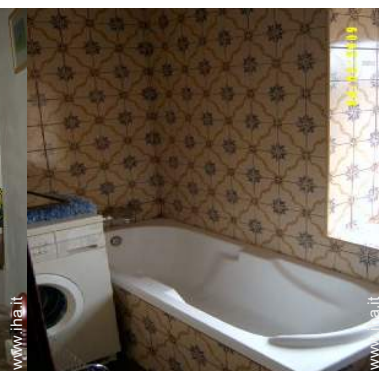

bagno(i)



doccia



camera



camera



sistemazione interna



Ambito esterno a disposizione degli ospiti



Ambito esterno



Campagna



attività balneari nelle vicinanze

Album fotografico - 3



luogo per bagnarsi



vista dal terrazzo



vista dalla casa



vista sul prato



Tempo libero



escursione



escursione



attrezzature ricreative nelle vicinanze



arrampicata su roccia



percorso



vista sui vigneti



vista sui campi agricoli

Localizzazione & Accesso



Coordinate GPS in gradi, minuti, secondi: Latitudine 32° 49'32.41"N - Longitudine 17°14'27.72"O (Abitazione)

Indirizzo

→ rua lombada velha
ponta do pargo
9385 Lombada Velha

• Aeroporto airopuerto

→ Porto da Cruz, Isole di Madera, Madera
→ Distanza : 75km
→ Tempo : 1h15'

• Autostrada (uscita) via rapida

→ Raposeira do Serrado, Isole di Madera, Madera
→ Distanza : 7,5km
→ Tempo : 30'

- Calheta : Distanza : 10km
- Porto Moniz : Distanza : 10km

Contatti

Cognome	Sig.ra DE GRAAF Maria CANTINA
Indirizzo	Geestersingel 11
Città	1815 GA ALKMAAR
Paese	Paesi Bassi
Telefono	+31 (0) 725113265 (Paesi Bassi) Da 09:00 AM a 11:00 PM (GMT/UTC +01:00)
Cellulare	+31 (0) 650205250 (Paesi Bassi)
Lingue parlate	



Calendario delle disponibilità - da : maggio 2012

Mag	Ma	Me	G	V	S	D	L	Ma	Me	G	V	S	D	L	Ma	Me	G	V	S	D	L	Ma	Me	G	V	S	D	L	Ma	Me	G
2012	1	2	3	4	5	6	7	8	9	10	11	12	13	14	15	16	17	18	19	20	21	22	23	24	25	26	27	28	29	30	31

Giu	V	S	D	L	Ma	Me	G	V	S	D	L	Ma	Me	G	V	S	D	L	Ma	Me	G	V	S	D	L	Ma	Me	G	V	S
2012	1	2	3	4	5	6	7	8	9	10	11	12	13	14	15	16	17	18	19	20	21	22	23	24	25	26	27	28	29	30

Lug	D	L	Ma	Me	G	V	S	D	L	Ma	Me	G	V	S	D	L	Ma	Me	G	V	S	D	L	Ma	Me	G	V	S	D	L	Ma
2012	1	2	3	4	5	6	7	8	9	10	11	12	13	14	15	16	17	18	19	20	21	22	23	24	25	26	27	28	29	30	31

Prenotato
 Media stagione
 Alta stagione

[Mese : Segueute >>](#)

Tariffe di affitto - Casa in Pietra - 5 Persona(e)

Tariffe	Notte	Week-end	Settimana	2 settimane	Mese
■ Bassa stagione	-	-	250€	450€	800€
■ Media stagione	-	-	300€	550€	800€
■ Alta stagione	-	-	350€	650€	800€

[Prenotare](#)



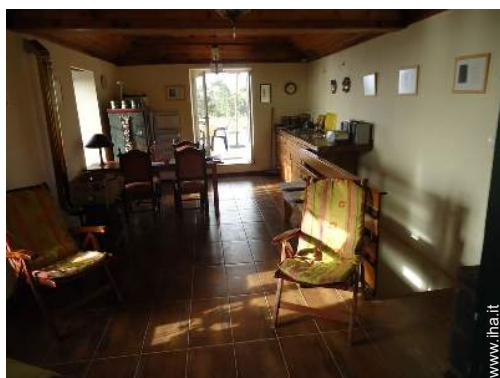

Disposizione interna e comfort



vista sui vigneti



solarium



veranda



terrazzo

Condizioni di prenotazione

• Prenotazione

→ Pagamento al momento della prenotazione :
50% dell'importo dell'affitto
→ Pagamento del saldo :
1 mese prima del soggiorno

• Affitto

→ Spese comprese
→ Tassa di soggiorno inclusa
→ Spesa per le pulizie alla partenza non inclusa : 25€

[► Prenotare](#)

[► Contattare il proprietario](#)

Modalità di pagamento ammesse

• Bonifico bancario • PayPal • Contanti

Contattate direttamente i proprietari

www.ih.com
Nr. annuncio
22400
>> Prenotare <<

Contatti

Cognome Sig.ra DE GRAAF Maria CANTINA
Indirizzo Geestersingel 11
Città 1815 GA ALKMAAR
Paese Paesi Bassi
Telefono +31 (0) 725113265 (Paesi Bassi) Da 09:00 AM a 11:00 PM (GMT/UTC +01:00)
Cellulare +31 (0) 650205250 (Paesi Bassi)

Lingue parlate 

Nr. annuncio 22400

www.ih.com



Internet
Holiday
Ads



Internet
Holiday
Ads

