

# Affitto per le vacanze Golfo dei Poeti Appartamento



**Appartamento** al 1° piano, entrata individuale, in un(a) Casa di Campagna da 1 piano

Ambito : incantevole, pittoresco

Capacità : 4 persona(e)

Camera(e) da letto : 2

La Spezia - Provincia della Spezia (SP) - Liguria

Italia

Prenotazione : +1 (410) 8840528 (Stati Uniti d'America)



Nr. annuncio 14785

www.iha.it



Internet  
Holiday  
Ads



Internet  
Holiday  
Ads



### Affitto per le vacanze



Appartamento al 1° piano, entrata individuale, in un(a) Casa di Campagna da 1 piano

- **Ideale per famiglia, coppia**
- **Vista** : panoramico, nessuna costruzione davanti/di fronte, mare/oceano, campi agricoli, vigneti, città
- **Ambito** : incantevole, pittoresco
- **Esposizione** : Sud

### Gli extra

- **Parcheggio** :  
Parcheggio non coperto : sul terreno



cucina in stile americano

### Ambiente & localizzazione



Campagna



Festival

#### Tempo libero

- **Attività tempo libero a meno di 20 km / 12 miglia** :

Luogo per bagnarsi, Pedalò, immersione, immersione subacqua, sci nautico, jet ski, surf, vela, golf, tennis, scuola di equitazione, percorso, percorso costiero/forestale, escursione, percorso per mountain bike, escursione in barca, passeggiata a cavallo, bowling, pesca, pesca con lenza, campo di bocce

- **Assistenza** :

Scuola di vela, scuola di equitazione

- **Attrazioni e relax** :

Bar/pub, discoteca, ristorante, cinema, parco e giardino, riserva naturale, centro storico, museo, teatro, festival, antichità & anticaglie, boutique d'artigianato, cantina e degustazione di vino

#### Ambiente

- **Località** :

- Piste di sci 40km
- Mare/oceano 3km
- Spiaggia 5km
- Spiaggia rocciosa 10km
- Scogliera 10km
- Fiume 5km
- Massiccio montuoso 25km
- Marina 3km
- Via ferrata 4km

- **Comodità** :

- Centro città 3km
- Fermata/stazionamento bus <50m
- Linea tranviaria 4km
- Noleggio auto 3km
- Panetteria 2km
- Traiteur 2km
- Negozi tipici 2km
- Supermercato 2km
- Negozi di alta classe e di lusso 4km
- Salone di coiffure 2km
- Internet café 4km
- Ufficio postale 2km
- Banca 2km
- Farmacia 2km
- Medico 2km
- Ospedale 2km
- Ambulatorio 2km

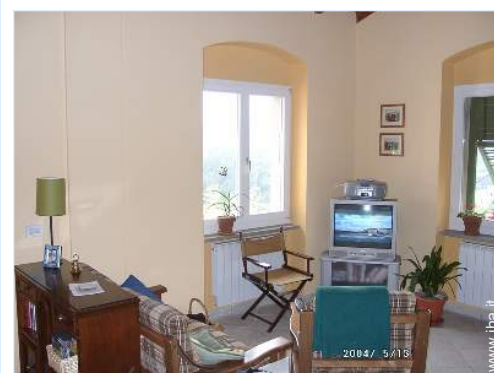

soggiorno



vista dall'appartamento



angolo pranzo

### Interno

- **Capacità di ospitalità :**  
4 persona(e)
- **Superficie abitabile :**  
70m<sup>2</sup>
- **Disposizione interna :**  
2 camera(e) da letto, 1 bagno(i), WC, soggiorno, cucina in stile americano, angolo pranzo
- **Posto(i) letto(i) :**  
1 letto(i) queen-size(s), 2 letto(i) singolo(i), 1 possibilità letto(i) supplementare(i)
- **Confort :**  
TV, lettore DVD, collezione di film, presa per antenna tv, telefono, cavo/satellite, accesso internet banda larga, wifi (accesso ad internet senza filo), guardaroba, radio sveglia, asciugacapelli, zanzariera per finestre, ventilatore, ventilatore a pale da soffitto, riscaldamento centrale, doppio vetro
- **Attrezzatura domestica :**  
Stoviglie/posate, utensili e batteria da cucina, caffettiera, tostiera, cucina a gas, forno, forno microonde, cappa aspirante, frigorifero, congelatore, lavatrice, asciugatrice, aspirapolvere, ferro da stiro, asse da stiro

### Esterno

- **Superficie del terreno :**  
< 100m<sup>2</sup>
- **Sistemazione esterna :**  
Terrazzo coperto
- **Ambito esterno :**  
Cortile privato, terreno, bosco, oliveto, frutteto, orto



bagno(i)

### Servizi

- **Biancheria :**  
Lenzuola, Biancheria da toilette, Biancheria da casa, Asciugamano da spiaggia, Coperta (e), Piumino(i), Cuscino(i)
- **Casa :**  
Pulizia alla partenza, Parcheggio

### Informazioni utili

- **Informazioni utili**  
Bambini non al di sotto di 7 anni  
Presenza sul posto : animali domestici, animali da fattoria  
Affitto non fumatori, copertura telefonia mobile, trasporto personale consigliabile  
Acqua : calda/fredda  
Tensione elettrica : 220-240V / 50Hz



camera principale

Album fotografico - 1



vista dall'appartamento



soggiorno



cucina in stile americano



angolo pranzo



camera principale

Album fotografico - 2



bagno(i)



camera



panorama



parco e giardino



parco e giardino



centro città



centro città

Album fotografico - 3



Città nelle vicinanze

Città nelle vicinanze



Città nelle vicinanze



Città nelle vicinanze



mare/oceano



centro storico



Città nelle vicinanze



spiaggia



### Localizzazione & Accesso



Coordinate GPS in gradi, minuti, secondi: Latitudine 44° 8'12.12"N - Longitudine 9°50'15.6"E ([Abitazione](#))

#### Indirizzo

→ Via dei Pilastrini 115  
Isola di Montalbano  
19126 La Spezia

#### • Aeroporto Pisa Galileo Galilei

→ Pisa, Provincia di Pisa, Toscana, Italia  
→ Distanza : 80km  
→ Tempo : 45'

#### • Stazione ferroviaria La Spezia Centrale

→ La Spezia, Provincia della Spezia, Liguria, Italia  
→ Distanza : 4km  
→ Tempo : 15'

#### • Autostrada (uscita) Autostrada A12

→ La Spezia, Provincia della Spezia, Liguria, Italia  
→ Distanza : 5km  
→ Tempo : 15'

- La Spezia : Distanza : 4km
- Portovenere : Distanza : 12km
- Lerici : Distanza : 7,5km

### Contatti

Cognome	Sig. GRASSI Sergio
Indirizzo	5417 Lightning View Road
Città	COLUMBIA, MD 21045
Paese	Stati Uniti d'America
Telefono	+1 (410) 8840528 (Stati Uniti d'America) Da 04:00 PM a 08:00 PM (EST/GMT -05:00)
Lingue parlate	

Calendario delle disponibilità - da : maggio 2012

Mag	Ma	Me	G	V	S	D	L	Ma	Me	G	V	S	D	L	Ma	Me	G	V	S	D	L	Ma	Me	G							
2012	1	2	3	4	5	6	7	8	9	10	11	12	13	14	15	16	17	18	19	20	21	22	23	24	25	26	27	28	29	30	31

Giu	V	S	D	L	Ma	Me	G	V	S	D	L	Ma	Me	G	V	S	D	L	Ma	Me	G	V	S							
2012	1	2	3	4	5	6	7	8	9	10	11	12	13	14	15	16	17	18	19	20	21	22	23	24	25	26	27	28	29	30
	-	-	-	-	-	-	-	-	-	-	-	-	-	-	-	-	-	-	-	-	-	-	-	-	-	-	-	-	-	

Lug	D	L	Ma	Me	G	V	S	D	L	Ma	Me	G	V	S	D	L	Ma	Me	G	V	S	D	L	Ma							
2012	1	2	3	4	5	6	7	8	9	10	11	12	13	14	15	16	17	18	19	20	21	22	23	24	25	26	27	28	29	30	31
	-	-	-	-	-	-	-	-	-	-	-	-	-	-	-	-	-	-	-	-	-	-	-	-	-	-	-	-	-		

■ Media stagione     
 ■ Periodo promozionale     
 ■ Alta stagione     
 ■ Prenotato

[Mese : Seguinte >>](#)

Tariffe di affitto - Appartamento - 4 Persona(e)

Tariffe	Notte	Week-end	Settimana	2 settimane	Mese
<span style="color: #ADD8E6;">■</span> Media stagione	90€ (Sabato) > 5	-	450€ (Sabato)	800€ (Sabato)	-
<span style="color: #FF0000;">■</span> Alta stagione	100€ (Sabato) > 5	-	550€ (Sabato)	900€ (Sabato)	-
<span style="color: #FFD700;">■</span> Periodo promozionale	-	-	400€ (Sabato)	750€ (Sabato)	-

(Giorno di arrivo) > Minimo Notte

[Prenotare](#)





cucina in stile americano



angolo pranzo



camera principale



vista dall'appartamento



soggiorno

### Condizioni di prenotazione

#### • Prenotazione

- Pagamento al momento della prenotazione :  
50% dell'importo dell'affitto
- Pagamento del saldo :  
10 giorni prima del soggiorno
- Cauzione richiesta : 100€

#### • Affitto

- Spese supplementari
- Spesa per le pulizie alla partenza inclusa
- Supplemento previsto per :  
- letto(i) supplementare(i)

[► Prenotare](#)

[► Contattare il proprietario](#)

Contattate direttamente i proprietari

[www.iha.it](http://www.iha.it)  
Nr. annuncio  
14785  
>> Prenotare <<

### Contatti

Cognome Sig. GRASSI Sergio  
Indirizzo 5417  
Lightning View Road  
Città COLUMBIA, MD 21045  
Paese Stati Uniti d'America  
Telefono +1 (410) 8840528 (Stati  
Uniti d'America) Da 04:00  
PM a 08:00 PM (EST/GMT  
-05:00)

Lingue parlate

### Modalità di pagamento ammesse

- Vaglia postale internazionale
- Bonifico bancario
- Assegno bancario
- PayPal
- Contanti

Nr. annuncio 14785

[www.iha.it](http://www.iha.it)



Internet  
Holiday  
Ads



Internet  
Holiday  
Ads

