

Affitto per le vacanze Maastricht "Huize Vinck / House Vinck"

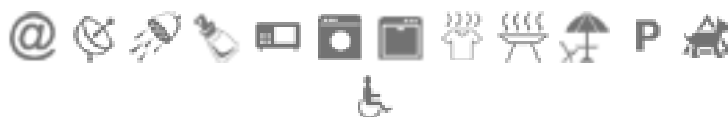

Bungalow, individuale, al piano terra,
entrata individuale, in un(a) Proprietà
di Prestigio

Ambito : esclusivo, lussuoso

Capacità : 8 persona(e)

Camera(e) da letto : 2

Camera(e) : 5



Meubl  de Tourisme (5 stelle)

Maastricht - Limburgo

Paesi Bassi

Prenotazione : +31 (0) 622389624 (Paesi Bassi)

Nr. annuncio 12701

www.ih.com

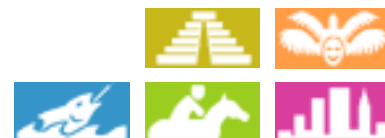

>> AFFITTI PER LE VACANZE

Internet
Holiday
Ads



Internet
Holiday
Ads



DA PRIVATO A PRIVATO

Affitto per le vacanze



Bungalow, individuale, al piano terra, entrata individuale, in un(a) Proprietà di Prestigio

- Ideale per tutte le età
- Vista : giardino/parco, fiume, porto, città
- Ambito : esclusivo, lussuoso
- Esposizione : Sud

Gli extra

- **Parcheggio :**
Parcheggio non coperto : 2 sul terreno
- **Agevolazioni :**
6 bicicletta(e)
- **Attrezzature bambino :**
Seggiolone, box

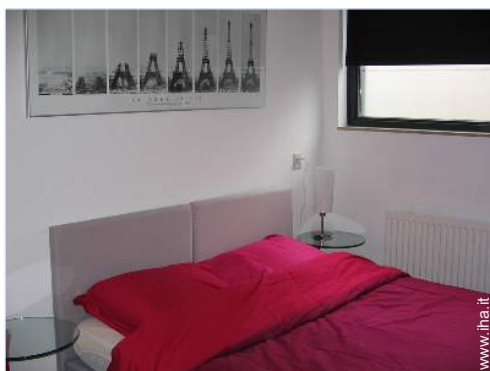

camera

Ambiente & localizzazione



Tempo libero

- Attività tempo libero a meno di 20 km / 12 miglia :

Snowboard, pattini da ghiaccio, luogo per bagnarsi, Pedalò, immersione subacqua, sci nautico, jet ski, surf, vela, canoa-kayak, tennis, squash, scuola di equitazione, escursione, climbing, arrampicata su roccia, percorso per mountain bike, aerostato, Club aeronautica, aliante (club), escursione in barca, mini-golf, karting, bowling, pesca, pesca con lenza

- **Assistenza :**

Scuola di sci, giardino delle nevi per bambini, scuola di vela, scuola di immersione, scuola di tennis, scuola di equitazione

- **Attrazioni e relax :**

Bar/pub, discoteca, ristorante, cinema, parco e giardino, parco dei divertimenti, zoo/parco animale, riserva naturale, centro d'esposizione, galleria d'arte, centro storico, museo, teatro, teatro dell'opera, festival, antichità & anticaglie, boutique d'artigianato, cantina e degustazione di vino, casino, ippodromo, terme, centro di talassoterapia, sauna, bagno turco, centro benessere, centro di bellezza, centro di fitness, Bio farm

Ambiente

- **Località :**
 - Fiume 100m
 - Foresta 1km
- **Comodità :**
 - Centro città 500m
 - Fermata/stazionamento bus 100m
 - Panetteria 50m
 - Negozi tipici 50m
 - Supermercato 500m
 - Negozi di alta classe e di lusso 500m
 - Ufficio postale 800m
 - Banca 500m
 - Farmacia 1km
 - Medico 200m
 - Ospedale 1,5km



grande camera

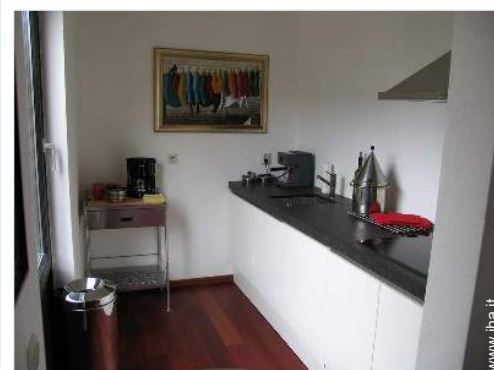



Interno

- **Capacità di ospitalità :**
8 persona(e) - 8 adulti
- **Superficie abitabile :**
120m²
- **Disposizione interna :**
5 camera(e), 2 camera(e) da letto, angolo notte, 1 doccia, 1 WC, soggiorno 60m², cucina indipendente, angolo pranzo, lavanderia, patio
- **Posto(i) letto(i) :**
2 letto(i) matrimoniale(i), 1 divano(i) letto 2 pers, 5 letto(i) singolo(i)
- **Confort :**
TV, sistema hi-fi, videoregistratore, lettore DVD, collezione di libri, presa per antenna tv, cavo/satellite, accesso internet, accesso internet banda larga, wifi (accesso ad internet senza filo), guardaroba, radio sveglia, asciugacapelli, doccia massaggio, ventilatore, riscaldamento centrale, tende, doppio vetro, serrande avvolgibili
- **Attrezzatura domestica :**
Stoviglie/posate, utensili e batteria da cucina, caffettiera, caffettiera elettrica, macchina per il caffè espresso, bollitore elettrico, tostiera, spremiagrumi, apparecchio per la fonduta, cucina elettrica, piastra di cottura elettrica, forno, forno microonde, cappa aspirante, frigorifero, congelatore, lavastoviglie, lavatrice, asciugatrice, aspirapolvere, ferro da stiro, asse da stiro

Esterno

- **Superficie del terreno :**
150m²
- **Sistemazione esterna :**
Terrazzo 25m²
- **Attrezzature esterne :**
Barbecue, tavolo da giardino, 6 sedia(e) da giardino, carrello, ombrellone, 2 chaise(s) longue(s)



vista dal patio

Servizi

- **Biancheria :**
Lenzuola supplemento (1 volte/settimana), Biancheria da toilette supplemento, Biancheria da casa supplemento, Coperta(e), Piumino (i) supplemento, Cuscino(i) supplemento
- **Casa :**
Servizio di manutenzione supplemento, Parcheggio

Informazioni utili

- **Informazioni utili**
Bambini benvenuti
Animali ammessi a condizioni (informarsi presso il proprietario)
Copertura telefonia mobile
Acqua : calda/fredda
Tensione elettrica : 220-240V / 50Hz
Alimentazione elettrica : conduttura
- **Accoglienza persone diversamente abili**
Accesso sedia a rotelle
Dotazioni per i diversamente abili : auditiva



soggiorno

Album fotografico - 1



grande camera



camera



Album fotografico - 2



soggiorno

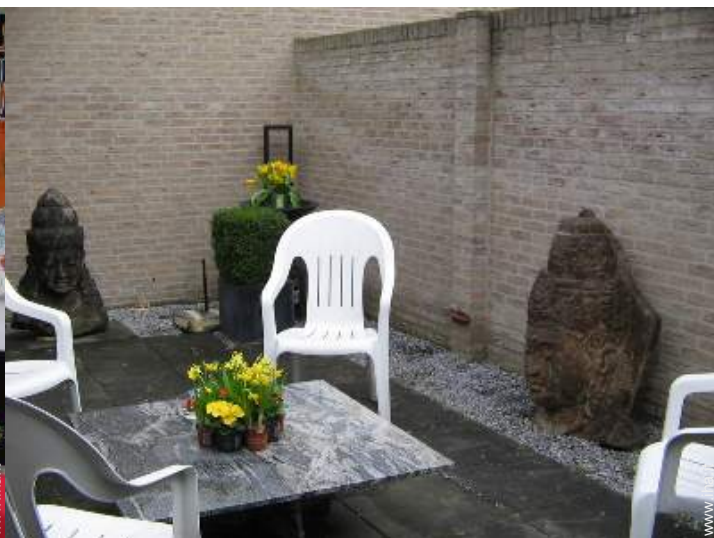

vista dal patio



Localizzazione & Accesso



Coordinate GPS in gradi, minuti, secondi: Latitudine 50° 51'0.54"N - Longitudine 5°41'21.048"E (Città)

Indirizzo

→ Sperwerpad 4
6200 Maastricht

- Maastricht : Distanza : 1km

Contatti

Cognome	Sig. VINCK Guillaume VINCK
Indirizzo	Batterijstraat
Città	6211 SE MAASTRICHT
Paese	Paesi Bassi
Cellulare	+31 (0) 622389624 (Paesi Bassi)
Lingue parlate	  



Calendario delle disponibilità - da : maggio 2012





Mag	Ma	Me	G	V	S	D	L	Ma	Me	G	V	S	D	L	Ma	Me	G	V	S	D	L	Ma	Me	G	V	S	D	L	Ma	Me	G	
2012	1	2	3	4	5	6	7	8	9	10	11	12	13	14	15	16	17	18	19	20	21	22	23	24	25	26	27	28	29	30	31	

Giu	V	S	D	L	Ma	Me	G	V	S	D	L	Ma	Me	G	V	S	D	L	Ma	Me	G	V	S							
2012	1	2	3	4	5	6	7	8	9	10	11	12	13	14	15	16	17	18	19	20	21	22	23	24	25	26	27	28	29	30
	-	-	-	-	-	-	-	-	-	-	-	-	-	-	-	-	-	-	-	-	-	-	-	-	-	-	-	-	-	-

Lug	D	L	Ma	Me	G	V	S	D	L	Ma	Me	G	V	S	D	L	Ma	Me	G	V	S	D	L	Ma							
2012	1	2	3	4	5	6	7	8	9	10	11	12	13	14	15	16	17	18	19	20	21	22	23	24	25	26	27	28	29	30	31
	-	-	-	-	-	-	-	-	-	-	-	-	-	-	-	-	-	-	-	-	-	-	-	-	-	-	-	-	-	-	

[Mese : Seguento >>](#)

Tariffe di affitto - Bungalow - 8 Persona(e)

Tariffe	Notte	Week-end	Settimana	2 settimane	Mese
 Bassa stagione	100€ > 2	200€	1000€	1800€	2500€
 Media stagione	100€ > 2	200€	700€	1300€	2500€
 Alta stagione	150€ > 2	-	-	-	-
 Speciale festività	100€ > 2	200€	700€	1400€	2700€

> Minimo Notte

[Prenotare](#)





camera

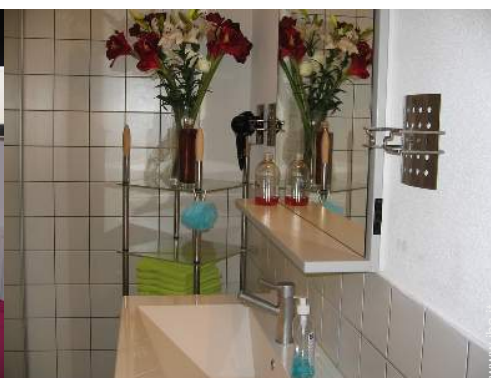

soggiorno

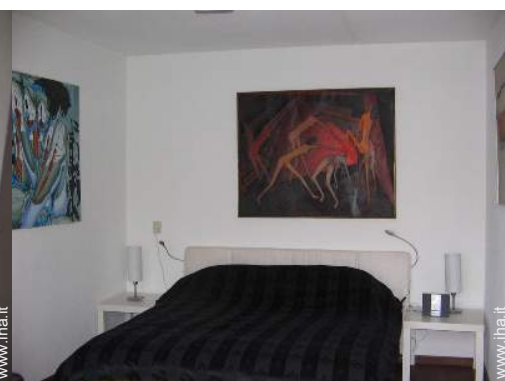
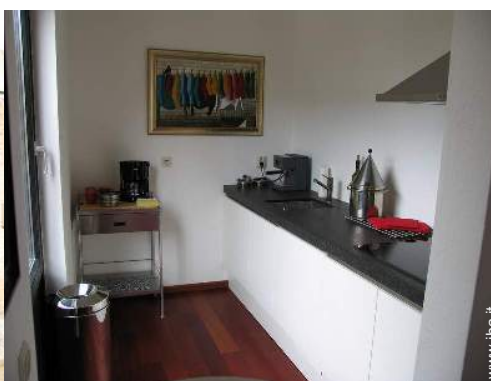

grande camera

Condizioni di prenotazione

● **Prenotazione**

→ Pagamento al momento della prenotazione :
50% dell'importo dell'affitto

● **Affitto**

→ Spese supplementari
→ Tassa di soggiorno in aggiunta
→ Spesa per le pulizie alla partenza non inclusa : 20€

Modalità di pagamento ammesse

● Bonifico bancario ● Contanti

► [Prenotare](#)

► [Contattare il proprietario](#)

Contattate direttamente i proprietari

www.iha.it
Nr. annuncio
12701
>> [Prenotare](#) <<

Contatti

Cognome	Sig. VINCK Guillaume VINCK
Indirizzo	Batterijstraat
Città	6211 SE MAASTRICHT
Paese	Paesi Bassi
Cellulare	+31 (0) 622389624 (Paesi Bassi)

Lingue parlate   