

Affitto per le vacanze Cathar area Casa



Casa, divisorio(i), al piano terra,
entrata individuale, in un(a) Proprietà

Ambito : piacevole, tranquillo

Capacità : 6 persona(e)

Camera(e) da letto : 3

Puivert - Aude (11) - Linguadoca Rossiglione

Francia

Prenotazione : +33 (0) 4 68 20 81 21 (Francia)



Nr. annuncio 60727

www.ihacom.com



Internet
Holiday
Ads



Internet
Holiday
Ads



Affitto per le vacanze



Casa, divisorio(i), al piano terra, entrata individuale, in un(a) Proprietà

- **Ideale per tutte le età, famiglia**
- **Vista** : nessuna costruzione davanti/di fronte, montagna, campagna, foresta, lago, villaggio
- **Ambito** : piacevole, tranquillo

Gli extra

- **Parcheggio** :
Parcheggio non coperto : sul terreno



camera

Ambiente & localizzazione



Campagna

Tempo libero

- **Attività tempo libero a meno di 20 km / 12 miglia** :

Luogo per bagnarsi, percorso per mountain bike, aliante (club), passeggiata a cavallo

- **Attrazioni e relax** :

Bar/pub, ristorante, museo

Ambiente

- **Località** :

- Spiaggia 300m
- Fiume
- Specchio d'acqua 300m
- Foresta 5km
- Massiccio montuoso

- **Comodità** :

- Villaggio centro 300m
- Noleggio auto 15km
- Panetteria 300m
- Internet café 300m
- Ufficio postale 300m
- Banca 10km
- Farmacia 10km
- Medico 10km



soggiorno



Ambito esterno

Nr. annuncio 60727

www.iha.it



>> AFFITTI PER LE VACANZE

Internet
Holiday
Ads



Internet
Holiday
Ads



DA PRIVATO A PRIVATO



camera principale

Interno

- **Capacità di ospitalità :**

6 persona(e)

- **Superficie abitabile :**

120m²

- **Disposizione interna :**

3 camera(e) da letto, 1 bagno(i), 1 WC, soggiorno 20m², cucina indipendente, sala da pranzo

- **Posto(i) letto(i) :**

2 letto(i) matrimoniale(i), 2 letto(i) singolo(i), 1 letto (i) bambino

- **Confort :**

TV, lettore DVD, gioco di società, collezione di libri, presa per antenna tv, armadio, asciugacapelli, riscaldamento centrale, tende, doppio vetro, serrande avvolgibili, allarme antincendio

- **Attrezzatura domestica :**

Stoviglie/posate, utensili e batteria da cucina, caffettiera, caffettiera elettrica, bollitore elettrico, tostiera, spremiagrumi, robot da cucina, cucina a gas, forno, forno microonde, cappa aspirante, frigorifero, congelatore, lavastoviglie, lavatrice, ferro da stiro, asse da stiro

Esterno

- **Superficie del terreno :**

300m²

- **Sistemazione esterna :**

Tenda tradizionale

- **Ambito esterno :**

Cortile privato, giardino, prato inglese, ruscello

- **Attrezzature esterne :**

Barbecue, tavolo da giardino, sedia(e) da giardino, pergolato, salotto da giardino, 4 chaise(s) longue(s)



cucina

Servizi

- **Biancheria :**

Lenzuola supplemento (+12€), Biancheria da toilette supplemento, Biancheria da casa, Coperta(e), Piumino(i), Cuscino(i)

- **Casa :**

Pulizia alla partenza supplemento (+40€)

Informazioni utili

- **Informazioni utili**

Bambini benvenuti

Animali ammessi

Presenza sul posto : animali domestici

Copertura telefonia mobile

Acqua : calda/fredda

Tensione elettrica : 220-240V / 50Hz



camera dei bambini

Album fotografico - 1



Ambito esterno



soggiorno



camera

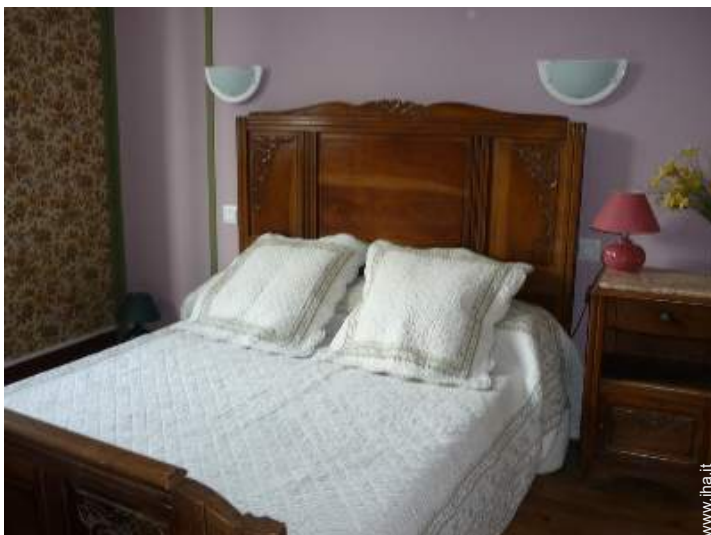

camera principale



camera dei bambini

Nr. annuncio 60727

www.iha.it



Internet
Holiday
Ads



Internet
Holiday
Ads



DA PRIVATO A PRIVATO

Album fotografico - 2



cucina



vista dalla camera



Attrezzature esterne a disposizione degli ospiti



Vista



vista sul lago



Inverno



Vista

Localizzazione & Accesso



Coordinate GPS in gradi, minuti, secondi: Latitudine 42° 55'16.824"N - Longitudine 2°2'46.428"E (Città)

Indirizzo

→ 7 Barry du Lion
11230 Puivert

• Aeroporto Carcassonne Salvaza

→ Carcassonne, Aude, Linguadoca Rossiglione, Francia
→ Distanza : 55km
→ Tempo : 1h

• Stazione ferroviaria Quillan

→ Quillan, Aude, Linguadoca Rossiglione, Francia
→ Distanza : 16km

• Aeroporto Toulouse Blagnac

→ Tolosa, Alta Garonna, Midi Pirenei, Francia
→ Distanza : 110km

- Chalabre : Distanza : 10km
- Quillan : Distanza : 17km
- Lavelanet : Distanza : 19km

Contatti

| | |
|----------------|---------------------------------|
| Cognome | Sig.ra FERRIER Suzette |
| Indirizzo | 7 Barry du Lion |
| Città | 11230 PUIVERT |
| Paese | Francia |
| Telefono | +33 (0) 4 68 20 81 21 (Francia) |
| Lingue parlate | |

Calendario delle disponibilità - da : maggio 2012



| Mag | Ma | Me | G | V | S | D | L | Ma | Me | G | V | S | D | L | Ma | Me | G | V | S | D | L | Ma | Me | G | V | S | D | L | Ma | Me | G | |
|------|----|----|---|---|---|---|---|----|----|----|----|----|----|----|----|----|----|----|----|----|----|----|----|----|----|----|----|----|----|----|----|--|
| 2012 | 1 | 2 | 3 | 4 | 5 | 6 | 7 | 8 | 9 | 10 | 11 | 12 | 13 | 14 | 15 | 16 | 17 | 18 | 19 | 20 | 21 | 22 | 23 | 24 | 25 | 26 | 27 | 28 | 29 | 30 | 31 | |
| | | | | | | | | | | | | | | | | | | | | | | | | | | | | | | | | |

| Giu | V | S | D | L | Ma | Me | G | V | S | D | L | Ma | Me | G | V | S | D | L | Ma | Me | G | V | S | | | | | | | |
|------|---|---|---|---|----|----|---|---|---|----|----|----|----|----|----|----|----|----|----|----|----|----|----|----|----|----|----|----|----|----|
| 2012 | 1 | 2 | 3 | 4 | 5 | 6 | 7 | 8 | 9 | 10 | 11 | 12 | 13 | 14 | 15 | 16 | 17 | 18 | 19 | 20 | 21 | 22 | 23 | 24 | 25 | 26 | 27 | 28 | 29 | 30 |
| | - | - | - | - | - | - | - | - | - | - | - | - | - | - | - | - | - | - | - | - | - | - | - | - | - | - | - | - | - | - |

| Lug | D | L | Ma | Me | G | V | S | D | L | Ma | Me | G | V | S | D | L | Ma | Me | G | V | S | D | L | Ma | | | | | | | |
|------|---|---|----|----|---|---|---|---|---|----|----|----|----|----|----|----|----|----|----|----|----|----|----|----|----|----|----|----|----|----|----|
| 2012 | 1 | 2 | 3 | 4 | 5 | 6 | 7 | 8 | 9 | 10 | 11 | 12 | 13 | 14 | 15 | 16 | 17 | 18 | 19 | 20 | 21 | 22 | 23 | 24 | 25 | 26 | 27 | 28 | 29 | 30 | 31 |
| | - | - | - | - | - | - | - | - | - | - | - | - | - | - | - | - | - | - | - | - | - | - | - | - | - | - | - | - | - | - | |

[Mese : Seguinte >>](#)

Tariffe di affitto - Casa - 6 Persona(e)

| Tariffe | Notte | Week-end | Settimana | 2 settimane | Mese |
|--|-------|----------|-----------|-------------|------|
|  Bassa stagione | - | - | 450€ | - | - |
|  Media stagione | - | - | 550€ | - | - |
|  Alta stagione | - | - | 600€ | - | - |

[Prenotare](#)



camera



camera principale



camera dei bambini



Ambito esterno



soggiorno

Condizioni di prenotazione

• Prenotazione

→ Pagamento al momento della prenotazione :

30% dell'importo dell'affitto

→ Pagamento del saldo :

alla restituzione delle chiavi

→ Cauzione richiesta : 150€

• Affitto

→ Spese comprese

→ Tassa di soggiorno inclusa

→ Spesa per le pulizie alla partenza non inclusa : 30€

[► Prenotare](#)

[► Contattare il proprietario](#)

Contattate direttamente i proprietari

www.iha.it

Nr. annuncio

60727

>> Prenotare <<

Contatti

Cognome Sig.ra FERRIER Suzette
Indirizzo 7 Barry du Lion
Città 11230 PUIVERT
Paese Francia
Telefono +33 (0) 4 68 20 81 21
(Francia)

Lingue parlate

Modalità di pagamento ammesse

• Vaglia postale internazionale • Bonifico bancario • Contanti

Nr. annuncio 60727

www.iha.it



>> AFFITTI PER LE VACANZE

Internet
Holiday
Ads



Internet
Holiday
Ads



DA PRIVATO A PRIVATO