

Agriturismo Costa Azzurra "Casa de Campo e Praia"



Agriturismo - Casa, individuale, al piano terra, entrata individuale, in un (a) Strada privata

Ambito : piacevole, rurale

Capacità : 8 persona(e)

Camera(e) da letto : 3

Camera(e) : 5

Sobreda - Distretto di Setúbal - Lisbona e Valle del Tago
Portogallo

Nr. annuncio 1494

www.ih.com



Internet
Holiday
Ads



Internet
Holiday
Ads



Agriturismo



Agriturismo - Casa, individuale, al piano terra, entrata individuale, in un(a) Strada privata

- **Ideale per tutte le età, famiglia**
- **Vista** : accessibile, nessuna costruzione davanti/di fronte, dominante
- **Ambito** : piacevole, rurale
- **Esposizione** : Sud

Gli extra

- **Parcheggio** :
Parcheggio non coperto : 1 nell'abitazione
- **Attrezzature bambino** :
Seggiolone, bagnetto bambino, vasino



terrazzo

Ambiente & localizzazione



Mare



Golf



Equitazione

Tempo libero

- **Attività tempo libero a meno di 20 km / 12 miglia** :

Luogo per bagnarsi, banana boat, sci nautico, jet ski, surf, vela, kite surf, canoa-kayak, golf, scuola di equitazione, passeggiata a cavallo

- **Assistenza** :

Scuola di equitazione

- **Attrazioni e relax** :

Bar/pub, ristorante, cinema, karaoke, parco e giardino

Ambiente

- **Località** :

- Spiaggia 5km
- Spiaggia dei nudisti 10km
- Campo da tennis pubblico 1km
- Percorso di golf 9 buche 3km
- Percorso di golf 18 buche 20km

- **Comodità** :

- Villaggio centro 500m
- Centro città 1km
- Fermata/stazionamento bus 100m
- Bus navetta spiaggia 100m
- Noleggio biciclette/mountain bike 5km
- Panetteria
- Traiteur
- Negozi tipici
- Supermercato
- Salone di coiffure
- Ufficio postale
- Banca
- Distributore automatico di biglietti
- Farmacia



disposizione interna





Esterno

- **Superficie del terreno :**
300m²
- **Sistemazione esterna :**
Terrazzo 60m², solarium 22m², pergola 20m²
- **Ambito esterno :**
Cortile privato 200m², terreno chiuso, giardino
- **Attrezzature esterne :**
Barbecue, tavolo da giardino, 6 sedia(e) da giardino



cucina

Interno

- **Capacità di ospitalità :**
8 persona(e) - 7 adulti, 1 bambini
- **Superficie abitabile :**
90m²
- **Disposizione interna :**
5 camera(e), 3 camera(e) da letto, 1 bagno (i), soggiorno 22m², cucina indipendente, sala da pranzo
- **Posto(i) letto(i) :**
2 letto(i) matrimoniale(i), 3 letto(i) singolo(i), 1 letto (i) bambino
- **Confort :**
TV, lettore DVD, gioco di società, cavo/satellite, radio sveglia, asciugacapelli, riscaldamento elettrico, doppio vetro
- **Attrezzatura domestica :**
Stoviglie/posate, utensili e batteria da cucina, caffettiera elettrica, griglia, piastra di cottura elettrica, forno, frigorifero

Servizi

- **Biancheria :**
Lenzuola, Biancheria da toilette, Biancheria da casa, Piumino(i), Cuscino(i)
- **Casa :**
Servizio di manutenzione supplemento (1 volte/settimana)

Informazioni utili

- **Informazioni utili**
Bambini benvenuti
Animali ammessi a condizioni (informarsi presso il proprietario)



Album fotografico - 1



disposizione interna



terrazzo



Album fotografico - 2



cucina



soggiorno



Album fotografico - 3

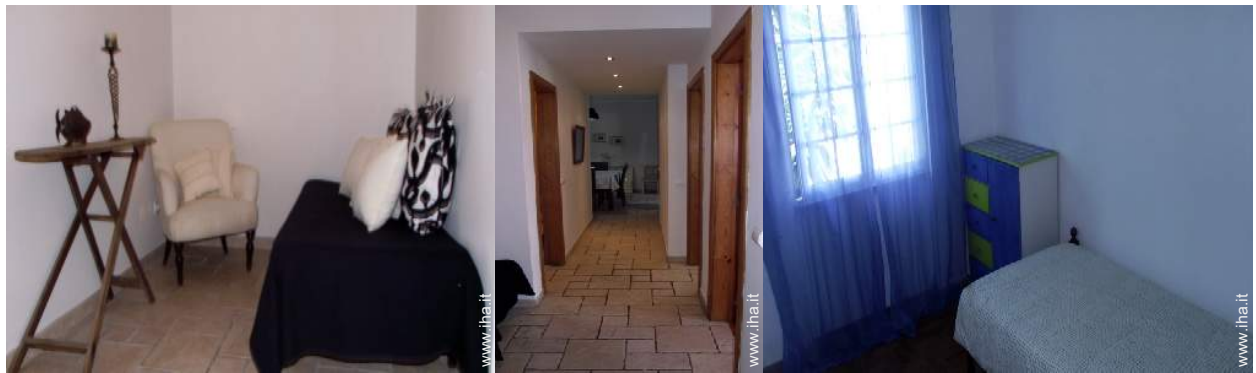

Localizzazione & Accesso



Coordinate GPS in gradi, minuti, secondi: Latitudine 38° 39'1.044"N - Longitudine 9°10'59.952"O ([Città](#))

Indirizzo

→ Estrada Nacional 10/1
n° 259
2815 Sobreda

- Almada : Distanza : 5km
- Costa de Caparica : Distanza : 5km

Contatti

Cognome	Sig. GONÇALVES Horácio
Indirizzo	Estrada Nacional 10/1 n° 259
Città	2815-776 SOBREDA
Paese	Portogallo
Cellulare	+351 961010998 (Portogallo)
Cellulare 2	+351 961010995 (Portogallo)

Lingue parlate



Calendario delle disponibilità - da : maggio 2012

Mag	Ma	Me	G	V	S	D	L	Ma	Me	G	V	S	D	L	Ma	Me	G	V	S	D	L	Ma	Me	G	V	S	D	L	Ma	Me	G
2012	1	2	3	4	5	6	7	8	9	10	11	12	13	14	15	16	17	18	19	20	21	22	23	24	25	26	27	28	29	30	31

Giu	V	S	D	L	Ma	Me	G	V	S	D	L	Ma	Me	G	V	S	D	L	Ma	Me	G	V	S	D	L	Ma	Me	G	V	S
2012	1	2	3	4	5	6	7	8	9	10	11	12	13	14	15	16	17	18	19	20	21	22	23	24	25	26	27	28	29	30
	-	-	-	-	-	-	-	-	-	-	-	-	-	-	-	-	-	-	-	-	-	-	-	-	-	-	-	-	-	-

Lug	D	L	Ma	Me	G	V	S	D	L	Ma	Me	G	V	S	D	L	Ma	Me	G	V	S	D	L	Ma	Me	G	V	S	D	L	Ma
2012	1	2	3	4	5	6	7	8	9	10	11	12	13	14	15	16	17	18	19	20	21	22	23	24	25	26	27	28	29	30	31
	-	-	-	-	-	-	-	-	-	-	-	-	-	-	-	-	-	-	-	-	-	-	-	-	-	-	-	-	-	-	

Prenotato

[Mese : Segueute >>](#)

Tariffe di affitto - Agriturismo - Casa - 8 Persona(e)

Tariffe	Notte	Week-end	Settimana	2 settimane	Mese
<input type="checkbox"/> Bassa stagione	-	-	350€ (Sabato)	-	-
<input type="checkbox"/> Media stagione	-	-	450€ (Sabato)	-	-
<input type="checkbox"/> Alta stagione	-	-	650€ (Sabato)	-	-
<input type="checkbox"/> Speciale festività	-	-	650€	-	-

(Giorno di arrivo)

[Prenotare](#)





terrazzo



disposizione interna

Condizioni di prenotazione

• Prenotazione

→ Pagamento al momento della prenotazione :
20% dell'importo dell'affitto
→ Pagamento del saldo :
alla restituzione delle chiavi

Modalità di pagamento ammesse

• Bonifico bancario • PayPal • Contanti

[► Prenotare](#)

[► Contattare il proprietario](#)

Contattate direttamente i proprietari

www.iha.it
Nr. annuncio
1494
[>> Prenotare <<](#)

Contatti

Cognome	Sig. GONÇALVES Horácio
Indirizzo	Estrada Nacional 10/1 n° 259
Città	2815-776 SOBREDA
Paese	Portogallo
Cellulare	+351 961010998 (Portogallo)
Cellulare 2	+351 961010995 (Portogallo)

Lingue parlate 