

Affitto per le vacanze Costa Azzurra Villa



Villa, individuale, da 1 piano, entrata individuale, in un(a) Proprietà privata

Ambito : calma, piacevole

Capacità : 12 persona(e)

Camera(e) da letto : 4

Camera(e) : 6

Charneca da Caparica - Distretto di Setúbal - Lisbona e Valle del Tago
Portogallo

Nr. annuncio 67744

www.ih.com



Internet
Holiday
Ads



Internet
Holiday
Ads



Affitto per le vacanze



Villa, individuale, da 1 piano, entrata individuale, in un(a) Proprietà privata

• **Ideale per grandi famiglie, più famiglie**

- Vista : piscina, giardino/parco
- Ambito : calma, piacevole
- Esposizione : Sud-ovest

Gli extra

• **Piscina :**

Piscina privata, ovale (lunghezza 8m, larghezza 4m), sistema di illuminazione, doccia esterna (aperta da '01 gennaio' al '31 dicembre')

• **Parcheggio :**

Parcheggio non coperto : 2 sul terreno

• **Agevolazioni :**

Calcio balilla, gioco delle freccette, tavolo da ping-pong, 6 racchetta(e) da ping-pong, 2 bicicletta(e)

• **Attrezzature bambino :**

Seggiolone, vasino, passeggino



cucina

Ambiente & localizzazione



Mare



Golf



Pesca

Tempo libero

- Attività tempo libero a meno di 20 km / 12 miglia :

Surf, tennis, percorso, percorso costiero/forestale, paracadute ascensionale, parapendio

- **Attrazioni e relax :**

Ristorante, parco e giardino

Ambiente

- **Località :**

- Mare/oceano 3km
- Spiaggia 3km
- Campo da tennis pubblico 3km
- Percorso di golf 18 buche 3km

- **Comodità :**

- Villaggio centro 100m
- Centro città 10km
- Fermata/stazionamento bus 50m
- Bus navetta spiaggia 50m
- Noleggio biancheria 100m
- Panetteria 100m
- Negozi tipici 50m
- Supermercato 10km
- Salone di coiffure 100m
- Ufficio postale 50m
- Banca 50m
- Distributore automatico di biglietti 50m
- Farmacia 50m
- Ospedale 10km



facciata



Villa



tavolo da giardino

Interno

- **Capacità di ospitalità :**

12 persona(e) - 7 adulti, 5 bambini

- **Superficie abitabile :**

200m²

- **Disposizione interna :**

6 camera(e), 4 camera(e) da letto, 3 bagno (i), soggiorno 25m², grande cucina indipendente, sala da pranzo, angolo cottura

- **Posto(i) letto(i) :**

2 letto(i) matrimoniale(i), 1 letto(i) a scomparsa 2 pers, 2 divano(i) letto 2 pers, 3 letto(i) singolo(i), 1 letto(i) pieghevole, 1 letto (i) bambino, 1 possibilità letto(i) supplementare (i)

- **Confort :**

Camino, TV, videoregistratore, lettore DVD, collezione di film, telefono, cavo/satellite, accesso internet, wifi (accesso ad internet senza filo), armadio, armadietto, radio sveglia, asciugacapelli, zanzariera per finestre, parzialmente climatizzato, ventilatore, riscaldamento elettrico, tende, tende, doppio vetro, serrande avvolgibili, cancello telecomandato

- **Attrezzatura domestica :**

Stoviglie/posate, utensili e batteria da cucina, caffettiera, caffettiera elettrica, macchina per il caffè espresso, tostiera, spremiagrumi, robot da cucina, cucina a gas, forno, forno microonde, cappa aspirante, frigorifero, congelatore, lavastoviglie, lavatrice, aspirapolvere, ferro da stiro, asse da stiro

Esterno

- **Superficie del terreno :**

600m²

- **Sistemazione esterna :**

Balcone 4m², tettoia di giardino

- **Ambito esterno :**

Giardino 400m², prato inglese 100m²

- **Attrezzature esterne :**

Barbecue, tavolo da giardino, 12 sedia(e) da giardino, ombrellone, 3 chaise(s) longue(s), 3 sedia sdraio, 1 amaca(che), struttura rampicante per bambini, doccia esterna



facciata

Servizi

- **Biancheria :**

Lenzuola, Biancheria da toilette, Biancheria da casa, Coperta(e), Piumino(i), Cuscino(i)

- **Casa :**

Pulizia alla partenza, Manutenzione giardino/piscina, Transfert stazione aeroporto supplemento

Informazioni utili

- **Informazioni utili**

Bambini benvenuti
Animali ammessi a condizioni (informarsi presso il proprietario)
Copertura telefonia mobile, trasporto personale consigliabile
Acqua : calda/fredda
Tensione elettrica : 220-240V / 50Hz
Alimentazione elettrica : condotta

- **Accoglienza persone diversamente abili**

Accesso sedia a rotelle



Piscina

Piantina

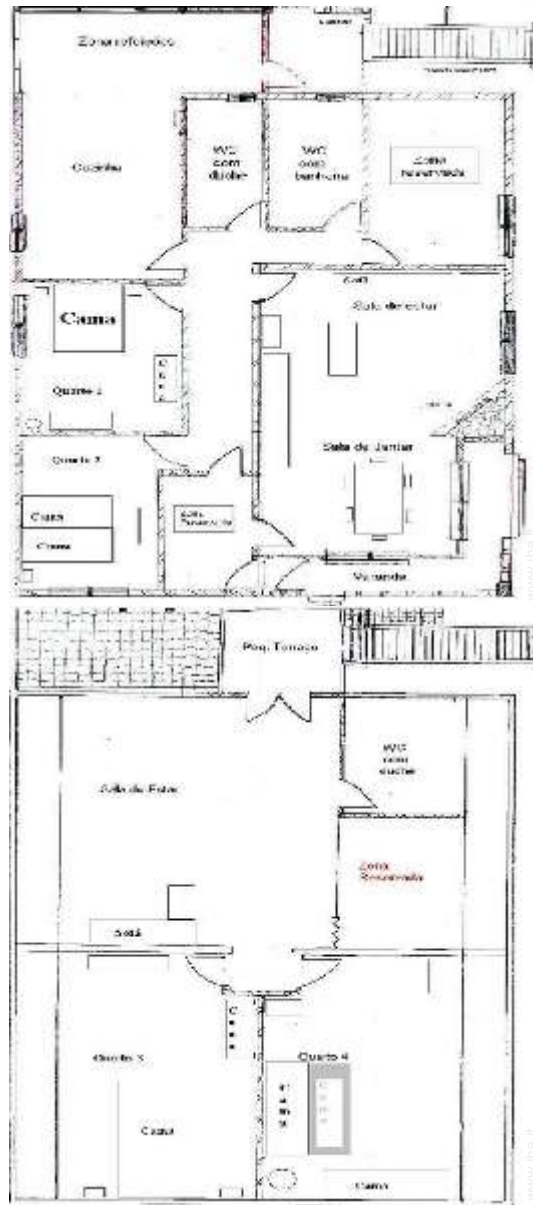

Nr. annuncio 67744

www.ihd.it



>> AFFITTI PER LE VACANZE

Internet
Holiday
Ads



Internet
Holiday
Ads



DA PRIVATO A PRIVATO

Album fotografico - 1



Villa



facciata



cucina



tavolo da giardino



Piscina



Album fotografico - 2



facciata



sala da pranzo



sala da pranzo



soggiorno



grande camera



grande camera



bagno(i)



bagno(i)



bagno(i)



camera



camera



bagno(i)

Album fotografico - 3



parzialmente climatizzato



calcio balilla



soggiorno



barbecue



Mare



Golf



Città nelle vicinanze



nelle vicinanze



spiaggia



spiaggia



attrezzature ricreative nelle vicinanze



percorso costiero/forestale

Cartina stradale



Localizzazione & Accesso



Coordinate GPS in gradi, minuti, secondi: Latitudine 38°36'58"N - Longitudine 9° 11'28"O (Abitazione)

Indirizzo

→ R Antonio Andrade 1137
2820 Charneca da Caparica

● **Aeroporto Lisbon Portela**

→ Lisbona, Distretto di Lisbona, Lisbona e Valle del Tago, Portogallo
→ Distanza : 25km
→ Tempo : 20'

● **Autostrada (uscita) A2**

→ Caparica, Distretto di Setúbal, Lisbona e Valle del Tago, Portogallo
→ Distanza : 15km
→ Tempo : 10'

● **Aeroporto Faro**

→ Faro, Algarve, Portogallo
→ Distanza : 210km
→ Tempo : 2h

- Costa de Caparica : Distanza : 4km
- Lisbona : Distanza : 20km
- Sintra : Distanza : 40km

Contatti

Cognome Sig.ra BERNARDO Maria
Indirizzo R Antonio Andrade 1137
Città 2820-287 CHARNECA DA CAPARICA
Paese Portogallo
Cellulare +351 966577862 (Portogallo)

Lingue parlate



Calendario delle disponibilità - da : maggio 2012

Mag	Ma	Me	G	V	S	D	L	Ma	Me	G	V	S	D	L	Ma	Me	G	V	S	D	L	Ma	Me	G	V	S	D	L	Ma	Me	G
2012	1	2	3	4	5	6	7	8	9	10	11	12	13	14	15	16	17	18	19	20	21	22	23	24	25	26	27	28	29	30	31

Giu	V	S	D	L	Ma	Me	G	V	S	D	L	Ma	Me	G	V	S	D	L	Ma	Me	G	V	S	D	L	Ma	Me	G	V	S
2012	1	2	3	4	5	6	7	8	9	10	11	12	13	14	15	16	17	18	19	20	21	22	23	24	25	26	27	28	29	30
	-	-	-	-	-	-	-	-	-	-	-	-	-	-	-	-	-	-	-	-	-	-	-	-	-	-	-	-	-	-

Lug	D	L	Ma	Me	G	V	S	D	L	Ma	Me	G	V	S	D	L	Ma	Me	G	V	S	D	L	Ma	Me	G	V	S	D	L	Ma
2012	1	2	3	4	5	6	7	8	9	10	11	12	13	14	15	16	17	18	19	20	21	22	23	24	25	26	27	28	29	30	31
	-	-	-	-	-	-	-	-	-	-	-	-	-	-	-	-	-	-	-	-	-	-	-	-	-	-	-	-	-	-	

- Prenotato
- Bassa stagione
- Media stagione
- Periodo promozionale
- Alta stagione

[Mese : Seguente >>](#)

Tariffe di affitto - Villa - 12 Persona(e)

Tariffe	Notte	Week-end	Settimana	2 settimane	Mese
■ Bassa stagione	120€ ↓ > 4	-	840€	-	2600€
■ Media stagione	130€ ↓ > 4	-	910€	-	3000€
■ Alta stagione	170€ > 7	-	1200€	2300€	4500€
■ Speciale festività	125€ ↓ > 4	-	850€	1450€	-
■ Periodo promozionale	110€ > 4	-	770€	1300€	-

↓ Riduzione tariffa > Minimo Notte

[Prenotare](#)





cucina



tavolo da giardino



Piscina



Villa



facciata

Condizioni di prenotazione

• Prenotazione

→ Pagamento al momento della prenotazione :
30% dell'importo dell'affitto
→ Pagamento del saldo :
alla restituzione delle chiavi

• Affitto

→ Spese comprese

[► Prenotare](#)

[► Contattare il proprietario](#)

Modalità di pagamento ammesse

• Bonifico bancario • Contanti

Contattate direttamente i proprietari

www.iha.it
Nr. annuncio
67744
>> Prenotare <<

Contatti

Cognome Sig.ra BERNARDO Maria
Indirizzo R Antonio Andrade 1137
Città 2820-287 CHARNECA DA CAPARICA
Paese Portogallo
Cellulare +351 966577862 (Portogallo)

Lingue parlate 