

Affitto per le vacanze Tagus Estuary Villa



Villa, individuale, da 1 piano, entrata individuale, in un(a) Proprietà privata

Ambito : calma, campestre

Capacità : 8 persona(e)

Camera(e) da letto : 3

Camera(e) : 5

Costa de Caparica - Distretto di Setúbal - Lisbona e Valle del Tago
Portogallo

Nr. annuncio 48699

www.ih.com



Internet
Holiday
Ads



Internet
Holiday
Ads



Affitto per le vacanze

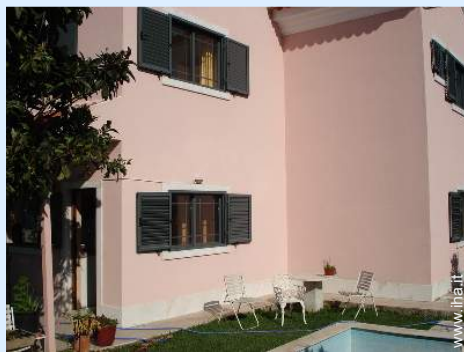

Villa, individuale, da 1 piano, entrata individuale, in un(a) Proprietà privata

- Vista : nessuna costruzione davanti/di fronte, campagna, piscina, giardino/parco, cortile, via/viale
- Ambito : calma, campestre
- Esposizione : Sud-ovest

Gli extra

- Piscina :
Piscina in comune, rettangolare (lunghezza 8m, larghezza 4m), accesso tramite scaletta (aperta da '01 giugno' al '01 ottobre')
- Parcheggio :
Parcheggio coperto : 2 posto auto coperto
Parcheggio non coperto



salone con televisore

Ambiente & localizzazione



Mare

Ambiente

- Località :
 - Spiaggia 1,5km
 - Spiaggia dei nudisti 2km
 - Scogliera 500m
 - Foresta 500m
- Comodità :
 - Villaggio centro 800m
 - Bus navetta spiaggia 300m
 - Traiteur 300m
 - Negozi tipici 300m
 - Banca 800m
 - Distributore automatico di biglietti 800m
 - Farmacia 800m
 - Ospedale 10km



sala da pranzo



cucina



letto(i) matrimoniale(i)

Interno

- **Capacità di ospitalità :**
8 persona(e)
- **Superficie abitabile :**
200m²
- **Disposizione interna :**
5 camera(e), 3 camera(e) da letto, 3 bagno (i), cucina indipendente, sala da pranzo, salone con televisore
- **Posto(i) letto(i) :**
2 letto(i) matrimoniale(i), 2 letto(i) singolo(i), 1 possibilità letto(i) supplementare(i)
- **Confort :**
TV, guardaroba, doccia massaggio, riscaldamento elettrico, doppio vetro, serrande avvolgibili
- **Attrezzatura domestica :**
Stoviglie/posate, utensili e batteria da cucina, cucina a gas, forno, forno microonde, frigorifero, congelatore, lavastoviglie, lavatrice

Esterno

- **Superficie del terreno :**
< 100m²
- **Sistemazione esterna :**
Balcone
- **Ambito esterno :**
Cortile privato, giardino



vista dal balcone

Servizi

- **Biancheria :**
Lenzuola, Biancheria da toilette, Coperta(e), Piumino(i), Cuscino(i)
- **Casa :**
Pulizia alla partenza

Informazioni utili

- **Informazioni utili**
Bambini benvenuti
Animali ammessi
Presenza sul posto : animali da fattoria
Copertura telefonia mobile, trasporto personale consigliabile
Acqua : calda/fredda
Tensione elettrica : 220-240V / 50Hz
- **Accoglienza persone diversamente abili**
Accesso sedia a rotelle



letto(i) matrimoniale(i)

Album fotografico - 1



cucina



sala da pranzo

salone con televisore



letto(i) matrimoniale(i)

Album fotografico - 2



letto(i) matrimoniale(i)

vista dal balcone



bagno(i)

bagno(i)



Parcheggio

Villa

Cartina stradale

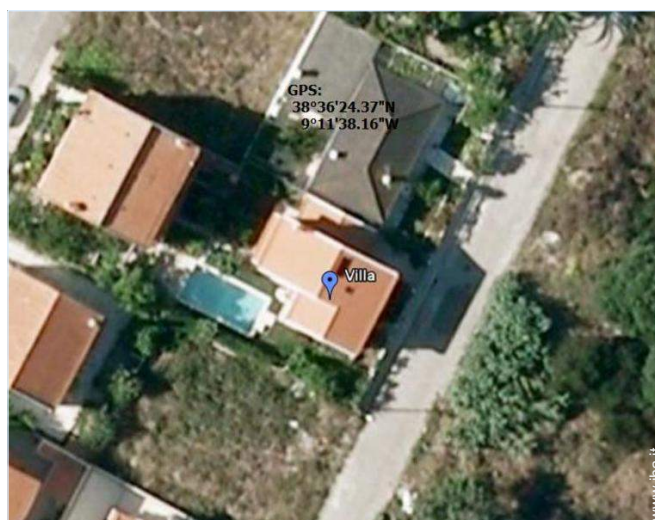

Localizzazione & Accesso



Coordinate GPS in gradi, minuti, secondi: Latitudine 38° 36'24.37"N - Longitudine 9°11'38.16"O (Abitazione)

Indirizzo

→ Rua Gonçalo
Velho Cabral
2825 Costa de Caparica

● Aeroporto Lisbon Portela

→ Lisbona, Distretto di Lisbona, Lisbona e Valle del Tago, Portogallo
→ Distanza : 34km
→ Tempo : 30'

● Stazione ferroviaria Lisboa Santa Apolónia

→ Lisbona, Distretto di Lisbona, Lisbona e Valle del Tago, Portogallo
→ Distanza : 34km
→ Tempo : 30'

● Autostrada (uscita) A2

→ Almada, Distretto di Setúbal, Lisbona e Valle del Tago, Portogallo
→ Distanza : 12km
→ Tempo : 15'

- Almada : Distanza : 15km
- Lisbona : Distanza : 30km
- Setúbal : Distanza : 30km

Contatti

Cognome	Sig.ra ANDRADE Isabel
Indirizzo	Lisboa
Città	1600-251 LISBOA
Paese	Portogallo
Cellulare	+351 963013949 (Portogallo)

Lingue parlate



Calendario delle disponibilità - da : maggio 2012

Mag	Ma	Me	G	V	S	D	L	Ma	Me	G	V	S	D	L	Ma	Me	G	V	S	D	L	Ma	Me	G	V	S	D	L	Ma	Me	G	
2012	1	2	3	4	5	6	7	8	9	10	11	12	13	14	15	16	17	18	19	20	21	22	23	24	25	26	27	28	29	30	31	
																									-	-	-	-	-	-	-	-

Giu	V	S	D	L	Ma	Me	G	V	S	D	L	Ma	Me	G	V	S	D	L	Ma	Me	G	V	S	D	L	Ma	Me	G	V	S
2012	1	2	3	4	5	6	7	8	9	10	11	12	13	14	15	16	17	18	19	20	21	22	23	24	25	26	27	28	29	30
	-	-	-	-	-	-	-	-	-	-	-	-	-	-	-	-	-	-	-	-	-	-	-	-	-	-	-	-	-	-

Lug	D	L	Ma	Me	G	V	S	D	L	Ma	Me	G	V	S	D	L	Ma	Me	G	V	S	D	L	Ma	Me	G	V	S	D	L	Ma
2012	1	2	3	4	5	6	7	8	9	10	11	12	13	14	15	16	17	18	19	20	21	22	23	24	25	26	27	28	29	30	31
	-	-	-	-	-	-	-	-	-	-	-	-	-	-	-	-	-	-	-	-	-	-	-	-	-	-	-	-	-	-	-

■ Media stagione
 ■ Alta stagione
 ■ Prenotato

[Mese : Seguinte >>](#)

Tariffe di affitto - Villa - 8 Persona(e)

Tariffe	Notte	Week-end	Settimana	2 settimane	Mese
■ Media stagione	-	-	550€ (Sabato)	-	-
■ Alta stagione	-	-	600€ (Sabato)	-	-

(Giorno di arrivo)

[Prenotare](#)



salone con televisore



letto(i) matrimoniale(i)



letto(i) matrimoniale(i)



cucina



sala da pranzo

Condizioni di prenotazione

• Prenotazione

- Pagamento al momento della prenotazione :
50% dell'importo dell'affitto
- Pagamento del saldo :
alla restituzione delle chiavi
- Cauzione richiesta

• Affitto

- Spese comprese
- Tassa di soggiorno inclusa
- Spesa per le pulizie alla partenza inclusa

► Prenotare

► Contattare il proprietario

Modalità di pagamento ammesse

- Bonifico bancario • PayPal • Contanti

Contattate direttamente i proprietari

www.ih.com
Nr. annuncio
48699
>> Prenotare <<

Contatti

Cognome Sig.ra ANDRADE Isabel
Indirizzo Lisboa
Città 1600-251 LISBOA
Paese Portogallo
Cellulare +351 963013949 (Portogallo)

Lingue parlate 