

Affitto per le vacanze Lago di Garda "Villa Darsena"



Villa, individuale, al piano terra, entrata individuale, in un(a) Proprietà privata

Ambito : pittoresco, fronte mare

Capacità : 10 persona(e)

Camera(e) da letto : 4

Camera(e) : 3

Sirmione - Provincia di Brescia (BS) - Lombardia
Italia

Nr. annuncio 66615

www.ih.com

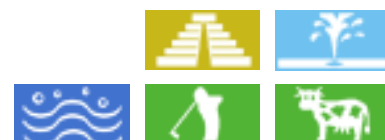

Internet
Holiday
Ads



Internet
Holiday
Ads



Affitto per le vacanze



Villa, individuale, al piano terra, entrata individuale, in un(a) Proprietà privata

- Ideale per grandi famiglie, tutte le età
- Vista : panoramico, accessibile, campagna, giardino/parco, porto, tramonto fantastico
- Ambito : pittoresco, fronte mare
- Esposizione : Sud

Gli extra

- **Parcheggio :**

Parcheggio coperto : 4 spazio individuale chiuso

Privilegi :
Posto barca al porto



vista sul tramonto

Ambiente & localizzazione

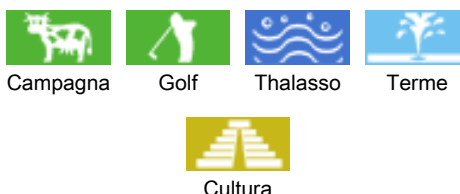

Tempo libero

- Attività tempo libero a meno di 20 km / 12 miglia :

Luogo per bagnarsi, Pedalò, immersione subacqua, sci nautico, jet ski, windsurf, vela, canoa-kayak, golf, tennis, percorso, escursione, percorso per mountain bike, escursione in barca, mini-golf

- **Assistenza :**

Scuola di vela, scuola di tennis

- **Attrazioni e relax :**

Bar/pub, discoteca, ristorante, cinema, parco e giardino, parco dei divertimenti, zoo/parco animale, antichità & anticaglie, cantina e degustazione di vino, terme, sauna, centro benessere, centro di bellezza, centro di fitness

Ambiente

- **Località :**

- Spiaggia con ciotoli 800m
- Piscina pubblica 1,5km
- Campo da tennis pubblico 1km
- Percorso di golf 18 buche 4km
- Base aeronautica 30km
- Lago <50m
- Foresta

- **Comodità :**

- Villaggio centro 800m
- Centro città 1,5km
- Fermata/stazionamento bus 50m
- Noleggio biciclette/mountain bike
- Noleggio biancheria 1km
- Panetteria 1km
- Traiteur 1,5km
- Negozi tipici 2,5km
- Supermercato 1km
- Negozi di alta classe e di lusso 4km
- Salone di coiffure 3km
- Ufficio postale 800m
- Banca 2km
- Distributore automatico di biglietti 2km
- Farmacia 2,5km
- Medico 3km
- Ospedale 4km



vista dal terrazzo coperto



Villa



vista sul porto

Interno

- **Capacità di ospitalità :**

10 persona(e)

- **Superficie abitabile :**

180m²

- **Disposizione interna :**

3 camera(e), 4 camera(e) da letto, angolo notte, 1 bagno(i), 1 doccia, 1 WC, soggiorno 15m², grande cucina indipendente, angolo pranzo, angolo cottura, salone con televisore

- **Posto(i) letto(i) :**

3 letto(i) matrimoniale(i), 2 letto(i) singolo(i)

- **Confort :**

TV, cavo/satellite, accesso internet, armadio, riscaldamento centrale, tende, tende

- **Attrezzatura domestica :**

Stoviglie/posate, utensili e batteria da cucina, cucina a gas, forno, cappa aspirante, frigorifero, congelatore, lavastoviglie, lavatrice

Esterno

- **Superficie del terreno :**

700m²

- **Sistemazione esterna :**

Terrazzo 3m², terrazzo coperto 8m², terrazzo sul tetto, gazebo

- **Ambito esterno :**

Terreno chiuso, giardino 800m², prato inglese

- **Attrezzature esterne :**

Tavolo da giardino, 8 sedia(e) da giardino, 4 sedia sdraio, doccia esterna



Villa

Servizi

- **Biancheria :**

Lenzuola supplemento (1 volte/settimana +10€), Biancheria da toilette supplemento (1 volte/settimana +10€), Asciugamani da spiaggia supplemento (1 volte/settimana +10€)

- **Casa :**

Pulizia alla partenza supplemento (+100€)

- **Personale :**

Cuoco(chi)/cuoca(che) supplemento, Massaggio supplemento (+70€)

Informazioni utili

- **Informazioni utili**

Bambini benvenuti

Animali ammessi

Acqua : calda/fredda

Tensione elettrica : 110-120V / 60Hz

Alimentazione elettrica : conduttura



vista dalla camera

Album fotografico - 1



Villa



vista dal terrazzo coperto



vista sul tramonto



vista sul porto



vista dalla camera

Nr. annuncio 66615

www.iha.it



Internet
Holiday
Ads



Internet
Holiday
Ads



DA PRIVATO A PRIVATO

Album fotografico - 2



Villa



vista dal giardino/parco



camera



doccia



doccia



WC



tavolo da giardino



tavolo da giardino



sedia sdraio



Sistemazione esterna



Parcheggio



Sistemazione esterna

Album fotografico - 3



armadio

Attrezzature interne

camera



vista sul porto



terrazzo coperto



terrazzo coperto

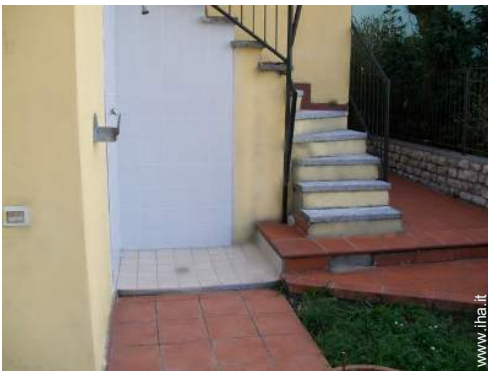

doccia esterna



grande cucina indipendente



grande cucina indipendente



soggiorno



stanza degli ospiti



grande camera

Localizzazione & Accesso



Coordinate GPS in gradi, minuti, secondi: Latitudine 45° 27'10"N - Longitudine 10°39'41"E ([Abitazione](#))

Indirizzo

→ Via XX Settembre Nr.31
25019 Sirmione

• Autostrada (uscita) A4

→ San Martino della Battaglia, Provincia di Brescia, Lombardia, Italia

→ Distanza : 5km

- Desenzano del Garda : Distanza : 7,5km
- Brescia : Distanza : 30km
- Colombare di Sirmione : Distanza : 1km

Contatti

Cognome	Sig.ra KASIMIR Magrit & Sig.ra KASIMIR Magrit Gardalakeservice
Indirizzo	Via Bell'Italia 68
Città	37019 SANBENEDETTO/PESCHIERA
Paese	Italia
Telefono	+39 030 916236 (Italia)
Cellulare	+39 339 8576106 (Italia)
Fax	+39 030 916236 (Italia)
Lingue parlate	



Calendario delle disponibilità - da : maggio 2012

Mag	Ma	Me	G	V	S	D	L	Ma	Me	G	V	S	D	L	Ma	Me	G	V	S	D	L	Ma	Me	G							
2012	1	2	3	4	5	6	7	8	9	10	11	12	13	14	15	16	17	18	19	20	21	22	23	24	25	26	27	28	29	30	31

Giu	V	S	D	L	Ma	Me	G	V	S	D	L	Ma	Me	G	V	S	D	L	Ma	Me	G	V	S							
2012	1	2	3	4	5	6	7	8	9	10	11	12	13	14	15	16	17	18	19	20	21	22	23	24	25	26	27	28	29	30
	-	-	-	-	-	-	-	-	-	-	-	-	-	-	-	-	-	-	-	-	-	-	-	-	-	-	-	-	-	

Lug	D	L	Ma	Me	G	V	S	D	L	Ma	Me	G	V	S	D	L	Ma	Me	G	V	S	D	L	Ma							
2012	1	2	3	4	5	6	7	8	9	10	11	12	13	14	15	16	17	18	19	20	21	22	23	24	25	26	27	28	29	30	31
	-	-	-	-	-	-	-	-	-	-	-	-	-	-	-	-	-	-	-	-	-	-	-	-	-	-	-	-	-		

Prenotato

[Mese : Seguinte >>](#)

Condizioni di prenotazione

• **Prenotazione**

- Pagamento al momento della prenotazione : 15% dell'importo dell'affitto
- Pagamento del saldo : alla restituzione delle chiavi
- Cauzione richiesta : 200€

• **Affitto**

- Spese comprese
- Spesa per le pulizie alla partenza non inclusa : 100€
- Supplemento previsto per :
- animali

Modalità di pagamento ammesse

- Vaglia postale internazionale
- Bonifico bancario
- Contanti

[▶ Prenotare](#)

[▶ Contattare il proprietario](#)

Contattate direttamente i proprietari

www.iha.it
Nr. annuncio
66615
[>> Prenotare <<](#)

Contatti

Cognome Sig.ra KASIMIR Magrit & Sig.ra KASIMIR Magrit Gardalakeservice

Indirizzo Via Bell'Italia 68

Città 37019 SANBENEDETTO/PESCHIERA

Paese Italia

Telefono +39 030 916236 (Italia)

Cellulare +39 339 8576106 (Italia)

Fax +39 030 916236 (Italia)

Lingue parlate  