

# Agriturismo Nestes Valley Casa di Villaggio



Agriturismo - Casa di Villaggio, divisorio(i), al piano terra, entrata individuale, in un(a) Piccolo villaggio

Ambito : riposante, montanaro

Capacità : 2 persona(e)

Camera(e) da letto : 1

Camera(e) : 2



Gîtes de France (3 spighe)

Bareilles - Alti Pirenei (65) - Midi Pirenei

Francia

Prenotazione : +33 (0) 4 95 31 25 01 (Francia)



Nr. annuncio 28182

www.ih.com



>> AFFITTI PER LE VACANZE

Internet  
Holiday  
Ads



Internet  
Holiday  
Ads



DA PRIVATO A PRIVATO

## Agriturismo



Agriturismo - Casa di Villaggio, divisorio (i), al piano terra, entrata individuale, in un (a) Piccolo villaggio

● **Ideale per coppia con bambino, pensionato(i)**

● **Vista :** panoramico, nessuna costruzione davanti/di fronte, dominante, montagna, foresta, villaggio

● **Ambito :** riposante, montanaro

● **Esposizione :** Sud-est

## Gli extra

● **Parcheggio :**

Parcheggio coperto : 1 spazio individuale chiuso

Parcheggio non coperto

● **Attrezzature bambino :**

Seggiolone, fasciatoio, bagnetto bambino



vista dalla proprietà

## Ambiente & localizzazione



Montagna



Sci



Pesca

### Tempo libero

● **Attività tempo libero a meno di 20 km / 12 miglia :**

Sci alpino, sci di fondo, sci fuori pista, ski trekking, luogo per bagnarsi, torrentismo, rafting, golf, tennis, scuola di equitazione, percorso costiero/forestale, escursione, climbing, arrampicata su roccia, parapendio, passeggiata a cavallo, caccia, pesca, pesca con lenza

● **Assistenza :**

Scuola di sci, scuola di equitazione

● **Attrazioni e relax :**

Bar/pub, discoteca, ristorante, cinema, parco e giardino, riserva naturale, centro d'esposizione, galleria d'arte, centro storico, museo, antichità & anticaglie, boutique d'artigianato, bagni naturali, terme, centro di talassoterapia, sauna, bagno turco, centro benessere, centro di bellezza, centro di fitness

### Ambiente

● **Località :**

- Piste di sci 15km
- Ski lifts 15km
- Piscina pubblica 20km
- Campo da tennis pubblico 1km
- Percorso di golf 18 buche 25km
- Centro nautico 10km
- Fiume 100m
- Specchio d'acqua 15km
- Lago 5km
- Foresta 300m
- Massiccio montuoso <50m

● **Comodità :**

- Villaggio centro <50m
- Centro città 5km
- Fermata/stazionamento bus 5km
- Noleggio biciclette/mountain bike 5km
- Noleggio di moto/scooter 5km
- Noleggio auto 5km
- Noleggio attrezzatura di sci 5km
- Noleggio biancheria <50m
- Panetteria 5km
- Traiteur 5km
- Negozi tipici 5km
- Supermercato 5km
- Salone di coiffure 5km
- Internet café 5km
- Ufficio postale 5km
- Banca 5km
- Distributore automatico di biglietti 5km
- Farmacia 5km
- Medico 5km
- Infermiera 5km
- Ospedale 20km



vista d'insieme



Inverno

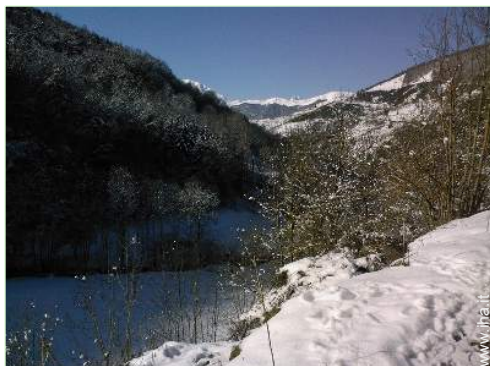

vista nord-est

### Esterno

- **Superficie del terreno :**  
< 100m<sup>2</sup>
- **Sistemazione esterna :**  
Terrazzo coperto 15m<sup>2</sup>, balcone
- **Ambito esterno :**  
Giardino 30m<sup>2</sup>
- **Attrezzature esterne :**  
Barbecue, tavolo da giardino, sedia(e) da giardino, chaise(s) longue(s)



camera principale

### Interno

- **Capacità di ospitalità :**  
2 persona(e) - 2 adulti
- **Superficie abitabile :**  
80m<sup>2</sup>
- **Disposizione interna :**  
2 camera(e), 1 camera(e) da letto, 1 bagno (i), 1 WC, soggiorno 40m<sup>2</sup>, salone, cucina in stile americano, sala da pranzo, angolo pranzo, angolo cottura, salone con televisore, cabina armadio, studio, lavanderia, cantina
- **Posto(i) letto(i) :**  
1 letto(i) king-size(s), 1 divano(i) letto 2 pers., 1 letto (i) bambino, 1 possibilità letto(i) supplementare(i)
- **Confort :**  
Camino, TV, lettore DVD, gioco di società, telefono, cavo/satellite, wifi (accesso ad internet senza filo), armadio, armadietto, guardaroba, asciugacapelli, scaldia asciugamani, ventilatore, riscaldamento centrale, riscaldamento elettrico, vetrata, doppio vetro
- **Attrezzatura domestica :**  
Stoviglie/posate, utensili e batteria da cucina, caffettiera, caffettiera elettrica, bollitore elettrico, tostiera, spremiagrumi, robot da cucina, apparecchio per raclette, cucina a gas, forno, forno microonde, cappa aspirante, frigorifero, congelatore, lavastoviglie, lavatrice, asciugatrice, aspirapolvere, ferro da stiro, asse da stiro

### Servizi

- **Biancheria :**  
Lenzuola supplemento (1 volte/settimana +10€), Biancheria da toilette supplemento (1 volte/settimana +5€), Biancheria da casa supplemento (1 volte/settimana +10€), Coperta(e), Piumino(i), Cuscino(i)
- **Casa :**  
Pulizia alla partenza supplemento (+65€)

### Informazioni utili

- **Informazioni utili**  
Bambini benvenuti  
Copertura telefonia mobile, trasporto personale consigliabile  
Acqua : calda/fredda  
Tensione elettrica : 220-240V / 50Hz



vista nord-ovest

Album fotografico - 1



Inverno



vista d'insieme



vista dalla proprietà



vista nord-est



vista nord-ovest

Nr. annuncio 28182

[www.iha.it](http://www.iha.it)



Internet  
Holiday  
Ads



Internet  
Holiday  
Ads



DA PRIVATO A PRIVATO

Album fotografico - 2



camera principale



vista dalla camera

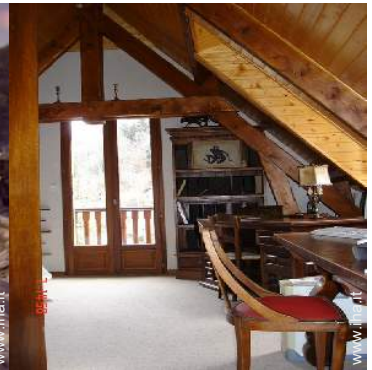

studio



studio



angolo cottura



salone



sistemazione interna



sala da pranzo



Disposizione interna



cucina in stile americano



angolo cottura



angolo cottura

Album fotografico - 3



TV

Comfort interno ed attrezzature

terrazzo sul tetto



Ambito esterno



facciata



WC



bagno(i)



Attrezzatura domestica



sistemazione interna



vista dalla camera



vista dalla camera

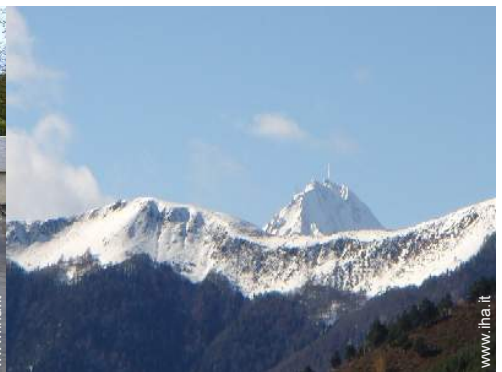

vista d'insieme

### Localizzazione & Accesso



Coordinate GPS in gradi, minuti, secondi: Latitudine 42° 53'56"N - Longitudine 0°24'47"E ([Abitazione](#))

#### Indirizzo

→ hameau de Pouy  
65240 Bareilles

#### • Autostrada (uscita) Lannemezan

→ Lannemezan, Alti Pirenei, Midi Pirenei, Francia  
→ Distanza : 30km  
→ Tempo : 40'

#### • Aeroporto Pau Pyrénées

→ Pau, Pirenei atlantici, Aquitania, Francia  
→ Distanza : 100km  
→ Tempo : 1h45'

- Arreau : Distanza : 5km
- Saint Lary Soulan : Distanza : 53km
- Lannemezan : Distanza : 30km

### Contatti

Cognome	Sig.ra LATOUCHE Monique
Indirizzo	route de Pinarello
Città	20213 SORBO-OCAGNANO
Paese	Francia
Telefono	+33 (0) 4 95 31 25 01 (Francia) Da 07:00 AM a 10:00 PM (GMT/UTC +01:00)
Cellulare	+33 (0) 6 16 13 79 46 (Francia)
Fax	+33 (0) 4 95 31 25 01 (Francia)
Lingue parlate	

Calendario delle disponibilità - da : maggio 2012

Mag	Ma	Me	G	V	S	D	L	Ma	Me	G	V	S	D	L	Ma	Me	G	V	S	D	L	Ma	Me	G	V	S	D	L	Ma	Me	G
2012	1	2	3	4	5	6	7	8	9	10	11	12	13	14	15	16	17	18	19	20	21	22	23	24	25	26	27	28	29	30	31
																								-	-	-	-	-	-	-	-

Giu	V	S	D	L	Ma	Me	G	V	S	D	L	Ma	Me	G	V	S	D	L	Ma	Me	G	V	S							
2012	1	2	3	4	5	6	7	8	9	10	11	12	13	14	15	16	17	18	19	20	21	22	23	24	25	26	27	28	29	30
	-	-	-	-	-	-	-	-	-	-	-	-	-	-	-	-	-	-	-	-	-	-	-	-	-	-	-	-	-	-

Lug	D	L	Ma	Me	G	V	S	D	L	Ma	Me	G	V	S	D	L	Ma	Me	G	V	S	D	L	Ma							
2012	1	2	3	4	5	6	7	8	9	10	11	12	13	14	15	16	17	18	19	20	21	22	23	24	25	26	27	28	29	30	31
	-	-	-	-	-	-	-	-	-	-	-	-	-	-	-	-	-	-	-	-	-	-	-	-	-	-	-	-	-	-	-

Prenotato

[Mese : Segueute >>](#)

Tariffe di affitto - Agriturismo - Casa di Villaggio - 2 Persona(e)

Tariffe	Notte	Week-end	Settimana	2 settimane	Mese
<span style="color: green;">■</span> Bassa stagione	-	250€	450€	800€	1200€
<span style="color: blue;">■</span> Media stagione	-	250€	550€	1000€	1800€
<span style="color: red;">■</span> Alta stagione	-	-	650€ <i>(Sabato)</i>	1200€ <i>(Sabato)</i>	-
<span style="color: yellow;">■</span> Periodo promozionale	-	-	500€	900€	-

(Giorno di arrivo)

[Prenotare](#)





vista dalla proprietà



vista nord-est



vista nord-ovest



Inverno



vista d'insieme

### Condizioni di prenotazione

#### • Prenotazione

- Pagamento al momento della prenotazione :  
25% dell'importo dell'affitto
- Pagamento del saldo :  
alla restituzione delle chiavi
- Cauzione richiesta : 400€

#### • Affitto

- Spese supplementari
- Tassa di soggiorno in aggiunta
- Spesa per le pulizie alla partenza non inclusa : 65€
- Supplemento previsto per :  
- legna da ardere

### Modalità di pagamento ammesse

- Vaglia postale internazionale
- Bonifico bancario
- MasterCard/EuroCard
- Assegno bancario
- PayPal
- Contanti

[► Prenotare](#)

[► Contattare il proprietario](#)

Contattate direttamente i proprietari

[www.iha.it](http://www.iha.it)  
Nr. annuncio  
**28182**  
**>> Prenotare <<**

### Contatti

Cognome	Sig.ra LATOUCHE Monique
Indirizzo	route de Pinarello
Città	20213 SORBO- OCAGNANO
Paese	Francia
Telefono	+33 (0) 4 95 31 25 01 (Francia) Da 07:00 AM a 10:00 PM (GMT/UTC +01:00)
Cellulare	+33 (0) 6 16 13 79 46 (Francia)
Fax	+33 (0) 4 95 31 25 01 (Francia)
Lingue parlate	

Nr. annuncio 28182

[www.iha.it](http://www.iha.it)



>> AFFITTI PER LE VACANZE

Internet  
Holiday  
Ads



Internet  
Holiday  
Ads



DA PRIVATO A PRIVATO