

Affitto per le vacanze Opal Coast "Les Myriades"



Appartamento al pianterreno in un
(a) Residenza da 4 piani

Ambito : marino, nautico

Capacità : 6 persona(e)

Camera(e) da letto : 1

Camera(e) : 2

**Hardelot Plage - Passo di Calais (62) - Nord Passo di Calais
Francia**

Prenotazione : +33 (0) 3 21 98 39 33 (Francia)

Nr. annuncio 3239

www.iha.it



Internet
Holiday
Ads



Internet
Holiday
Ads



Affitto per le vacanze



Appartamento al pianterreno in un(a) Residenza da 4 piani

- Ideale per famiglia
- Vista : giardino/parco
- Ambito : marino, nautico
- Esposizione : Sud-est

Gli extra

- Tennis :
Campo da tennis in comune, Pavimentazione sintetica
- Parcheggio :
Parcheggio non coperto



cucina

Ambiente & localizzazione

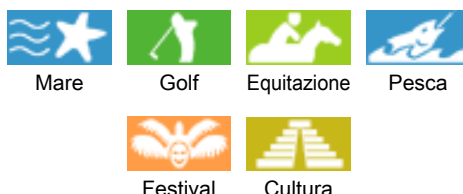

Tempo libero

- Attività tempo libero a meno di 20 km / 12 miglia :

Jet ski, windsurf, vela, kite surf, golf, tennis, scuola di equitazione, pony club, percorso, escursione, percorso per mountain bike, surf su sabbia, passeggiata a cavallo, pesca con lenza

- Assistenza :

Scuola di vela, scuola di tennis, scuola di equitazione

- Attrazioni e relax :

Bar/pub, discoteca, ristorante, cinema all'aperto, parco marino, galleria d'arte, centro storico, festival, antichità & anticaglie

Ambiente

- Località :
 - Mare/oceano 50m
 - Spiaggia 50m
 - Percorso di golf 18 buche 2km
 - Punto di windsurf 50m
 - Centro nautico 50m
 - Lago 2km
 - Foresta 3km
 - Scalo di alaggio per la barca 50m
 - Scalo di alaggio per moto d'acqua 50m
- Comodità :
 - Villaggio centro 300m
 - Noleggio biciclette/mountain bike 500m
 - Panetteria 300m
 - Traiteur 300m
 - Negozi tipici 300m
 - Supermercato 500m
 - Salone di coiffure 300m
 - Ufficio postale 500m
 - Distributore automatico di biglietti 300m
 - Farmacia 300m
 - Medico 2km
 - Infermiera 2km
 - Ospedale 10km



salone



angolo pranzo



camera



letti a castello

Interno

- **Capacità di ospitalità :**
6 persona(e) - 4 adulti, 2 bambini
- **Superficie abitabile :**
38m²
- **Disposizione interna :**
2 camera(e), 1 camera(e) da letto, 1 bagno(i), 1 WC, soggiorno 20m², salone, cucina in stile americano, angolo pranzo
- **Posto(i) letto(i) :**
1 letto(i) matrimoniale(i), 1 divano(i) letto 2 pers, 1 letti a castello
- **Confort :**
TV, presa per antenna tv, armadio, armadietto, guardaroba, asciugacapelli, scaldacqua, riscaldamento elettrico, doppio vetro, serrande automatiche
- **Attrezzatura domestica :**
Stoviglie/posate, utensili e batteria da cucina, caffettiera, bollitore elettrico, tostiera, spremiagrumi, piastra di cottura elettrica, forno, forno microonde, frigorifero, congelatore, lavastoviglie, lavatrice, asciugatrice, aspirapolvere, ferro da stiro

Servizi

- **Biancheria :**
Lenzuola supplemento, Coperta(e), Piumino(i), Cuscino(i)
- **Casa :**
Pulizia alla partenza supplemento (+30€)

Informazioni utili

- **Informazioni utili**
Bambini benvenuti
Animali non ammessi
Affitto non fumatori
Acqua : calda/fredda
Tensione elettrica : 220-240V / 50Hz
Alimentazione elettrica : conduttura

Album fotografico - 1



angolo pranzo



salone

Nr. annuncio 3239

www.iha.it



Internet
Holiday
Ads



Internet
Holiday
Ads



Album fotografico - 2



cucina



camera

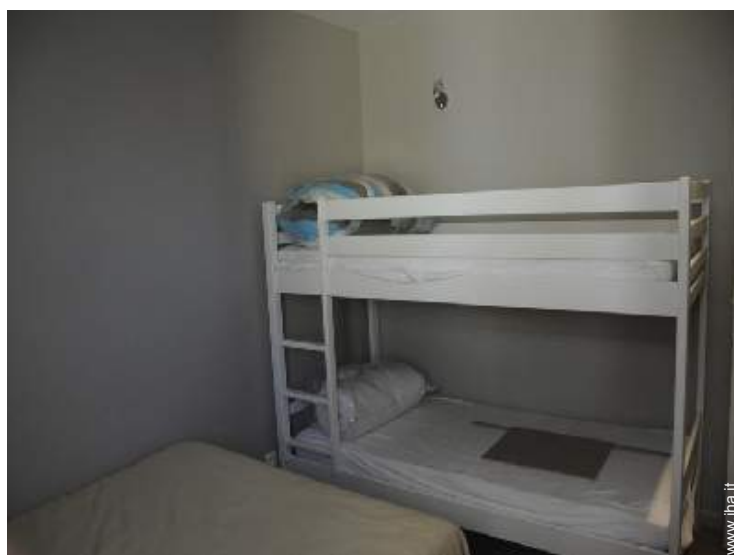

letti a castello



bagno(i)

Localizzazione & Accesso



Coordinate GPS in gradi, minuti, secondi: Latitudine 50° 37'43"N - Longitudine 1°34'49"E ([Abitazione](#))

Indirizzo

→ Résidence les Myriades, entrée D, RDC
Avenue du Général de Gaulle
62152 Hardelot Plage

• Autostrada (uscita) A16

→ Neufchâtel Hardelot, Passo di Calais, Nord Passo di Calais, Francia

→ Distanza : 5km

→ Tempo : 10'

• Stazione ferroviaria Boulogne-Ville

→ Boulogne sur Mer, Passo di Calais, Nord Passo di Calais, Francia

→ Distanza : 10km

→ Tempo : 20'

• Aeroporto Le Touquet Côte d'Opale

→ Le Touquet Paris Plage, Passo di Calais, Nord Passo di Calais, Francia

→ Distanza : 20km

→ Tempo : 30'

• Boulogne sur Mer : Distanza : 10km

• Le Touquet Paris Plage : Distanza : 20km

Contatti

| | |
|-------------|---------------------------------|
| Cognome | Sig.ra RIVIERE Claire |
| Indirizzo | 33 rue Pasteur |
| Città | 62500 SAINT-OMER |
| Paese | Francia |
| Telefono | +33 (0) 3 21 98 39 33 (Francia) |
| Cellulare | +33 (0) 6 76 64 40 73 (Francia) |
| Cellulare 2 | +33 (0) 6 08 61 64 22 (Francia) |

Lingue parlate



Calendario delle disponibilità - da : maggio 2012

| Mag | Ma | Me | G | V | S | D | L | Ma | Me | G | V | S | D | L | Ma | Me | G | V | S | D | L | Ma | Me | G | V | S | D | L | Ma | Me | G |
|------|----|----|---|---|---|---|---|----|----|----|----|----|----|----|----|----|----|----|----|----|----|----|----|----|----|----|----|----|----|----|----|
| 2012 | 1 | 2 | 3 | 4 | 5 | 6 | 7 | 8 | 9 | 10 | 11 | 12 | 13 | 14 | 15 | 16 | 17 | 18 | 19 | 20 | 21 | 22 | 23 | 24 | 25 | 26 | 27 | 28 | 29 | 30 | 31 |
| | | | | | | | | | | | | | | | | | | | | | | | | - | - | - | - | - | - | - | - |

| Giu | V | S | D | L | Ma | Me | G | V | S | D | L | Ma | Me | G | V | S | D | L | Ma | Me | G | V | S | D | L | Ma | Me | G | V | S |
|------|---|---|---|---|----|----|---|---|---|----|----|----|----|----|----|----|----|----|----|----|----|----|----|----|----|----|----|----|----|----|
| 2012 | 1 | 2 | 3 | 4 | 5 | 6 | 7 | 8 | 9 | 10 | 11 | 12 | 13 | 14 | 15 | 16 | 17 | 18 | 19 | 20 | 21 | 22 | 23 | 24 | 25 | 26 | 27 | 28 | 29 | 30 |
| | - | - | - | - | - | - | - | - | - | - | - | - | - | - | - | - | - | - | - | - | - | - | - | - | - | - | - | - | - | - |

| Lug | D | L | Ma | Me | G | V | S | D | L | Ma | Me | G | V | S | D | L | Ma | Me | G | V | S | D | L | Ma | Me | G | V | S | D | L | Ma |
|------|---|---|----|----|---|---|---|---|---|----|----|----|----|----|----|----|----|----|----|----|----|----|----|----|----|----|----|----|----|----|----|
| 2012 | 1 | 2 | 3 | 4 | 5 | 6 | 7 | 8 | 9 | 10 | 11 | 12 | 13 | 14 | 15 | 16 | 17 | 18 | 19 | 20 | 21 | 22 | 23 | 24 | 25 | 26 | 27 | 28 | 29 | 30 | 31 |
| | - | - | - | - | - | - | - | - | - | - | - | - | - | - | - | - | - | - | - | - | - | - | - | - | - | - | - | - | - | - | - |

■ Media stagione ■ Alta stagione

[Mese : Seguento >>](#)

Tariffe di affitto - Appartamento - 6 Persona(e)

| Tariffe | Notte | Week-end | Settimana | 2 settimane | Mese |
|---|-------|----------|------------------|------------------|------|
| ■ Bassa stagione | - | 200€ | 300€ (Sabato) | 500€ | - |
| ■ Media stagione | - | 220€ | 350€ (Sabato) | 600€ (Sabato) | - |
| ■ Alta stagione | - | - | 450€ (Sabato) | 850€ (Sabato) | - |

(Giorno di arrivo)

[Prenotare](#)





cucina



camera



letti a castello



angolo pranzo



salone

Condizioni di prenotazione

• Prenotazione

- Pagamento al momento della prenotazione : 30% dell'importo dell'affitto
- Pagamento del saldo : alla restituzione delle chiavi
- Cauzione richiesta : 300€

• Affitto

- Spese comprese
- Tassa di soggiorno inclusa
- Spesa per le pulizie alla partenza non inclusa : 30€

[► Prenotare](#)

[► Contattare il proprietario](#)

Contattate direttamente i proprietari

www.iha.it
Nr. annuncio
3239
>> Prenotare <<

Contatti

Cognome Sig.ra RIVIERE Claire
Indirizzo 33 rue Pasteur
Città 62500 SAINT-OMER
Paese Francia
Telefono +33 (0) 3 21 98 39 33 (Francia)
Cellulare +33 (0) 6 76 64 40 73 (Francia)
Cellulare 2 +33 (0) 6 08 61 64 22 (Francia)

Lingue parlate

Modalità di pagamento ammesse

• Bonifico bancario • Contanti

Nr. annuncio 3239

www.iha.it



Internet
Holiday
Ads



Internet
Holiday
Ads

