

# Affitto stagionale di Charme Regione del Reno inferiore "Schenkenschanz"



**Residenza di Charme**, individuale,  
da 3 piani, entrata individuale

Ambito : sereno, medievale

Capacità : **12 persona(e)**

Camera(e) da letto : **5**

Camera(e) : **6**

**Cleves - Regione Düsseldorf - Nord Reno Westfalia  
Germania**

Prenotazione : +31 (0) 243978066 (Paesi Bassi)

Nr. annuncio 39879

[www.ihh.com](http://www.ihh.com)



Internet  
Holiday  
Ads



Internet  
Holiday  
Ads



DA PRIVATO A PRIVATO

### Affitto stagionale di Charme



Residenza di Charme, individuale, da 3 piani, entrata individuale

- Ideale per gruppo, più famiglie
- Vista : accessibile, nessuna costruzione davanti/di fronte, fiume, villaggio, via pedonale, illuminazione notturna
- Ambito : sereno, medievale
- Esposizione : Sud-est

### Gli extra

- **Piscina :**  
Piscina privata
- **Parcheggio :**  
Parcheggio non coperto : nell'abitazione
- **Agevolazioni :**  
5 bicicletta(e)
- **Attrezzature bambino :**  
Seggiolone, vasino, box

**Privilegi :**  
Accesso diretto alla spiaggia



soggiorno

### Ambiente & localizzazione



Campagna Equitazione Pesca Cultura

#### Tempo libero

- Attività tempo libero a meno di 20 km / 12 miglia :

Luogo per bagnarsi, Pedalò, immersione, vela, canoa-kayak, golf, tennis, scuola di equitazione, percorso, percorso costiero/forestale, escursione, percorso per mountain bike, paracadutismo, parapendio, aerostato, alianti (club), passeggiata in calesse, mini-golf, circuito automobilistico, bowling, pesca, pesca con lenza

- **Attrazioni e relax :**

Bar/pub, discoteca, ristorante, cinema, zoo/parco animale, riserva naturale, galleria d'arte, centro storico, museo, teatro, antichità & anticaglie, casino, ippodromo, bagni naturali, terme, sauna, centro di bellezza, centro di fitness, Bio farm

#### Ambiente

- **Località :**
  - Piscina riscaldata 7,5km
  - Spiaggia
  - Spiaggia dei nudisti 15km
  - Piscina pubblica 5km
  - Percorso di golf 18 buche 20km
  - Fiume
  - Lago
  - Foresta
  - Marina 2,5km
  - Scalo di alaggio per la barca 500m
- **Comodità :**
  - Villaggio centro 50m
  - Centro città 5km
  - Fermata/stazionamento bus 1,5km
  - Noleggio biciclette/mountain bike 5km
  - Noleggio auto 5km
  - Noleggio barche 5km
  - Panetteria 4km
  - Negozi tipici 5km
  - Supermercato 4km
  - Negozi di alta classe e di lusso 25km
  - Salone di coiffure 5km
  - Internet café 5km
  - Ufficio postale 5km
  - Banca 4km
  - Distributore automatico di biglietti 5km
  - Farmacia 5km
  - Medico 4km
  - Infermiera 7,5km
  - Ospedale 7,5km
  - Ambulatorio 7,5km



cucina



angolo pranzo



bagno(i)

### Interno

- **Capacità di ospitalità :**

12 persona(e)

- **Superficie abitabile :**

200m<sup>2</sup>

- **Disposizione interna :**

6 camera(e), 5 camera(e) da letto, 2 bagno (i), 1 doccia, 2 WC, soggiorno 40m<sup>2</sup>, cucina tipica, angolo pranzo, angolo cottura, salone con televisore, cantina

- **Posto(i) letto(i) :**

3 letto(i) matrimoniale(i), 6 letto(i) singolo(i), 2 letto (i) bambino

- **Confort :**

Camino, TV, videoregistratore, lettore DVD, gioco di società, collezione di libri, collezione di film, armadio, armadietto, asciugacapelli, riscaldamento centrale, riscaldamento elettrico, stufa a legna, abbaino, doppio vetro, serrande avvolgibili, allarme antincendio

- **Attrezzatura domestica :**

Stoviglie/posate, utensili e batteria da cucina, caffettiera, caffettiera elettrica, bollitore elettrico, cucina elettrica, forno, forno microonde, cappa aspirante, frigorifero, congelatore, macchina del ghiaccio, lavastoviglie, lavatrice, asciugatrice, aspirapolvere, ferro da stiro, asse da stiro

### Esterno

- **Sistemazione esterna :**

Terrazzo 10m<sup>2</sup>

- **Ambito esterno :**

Giardino 700m<sup>2</sup>, bosco, corso d'acqua

- **Attrezzature esterne :**

Barbecue, 12 sedia(e) da giardino, ombrellone, 7 sedia sdraio

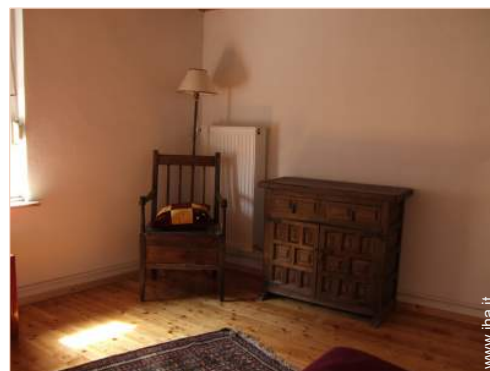

camera

### Servizi

- **Biancheria :**

Lenzuola (1 volte/settimana), Biancheria da toilette, Biancheria da casa, Coperta(e), Piumino(i), Cuscino(i)

- **Casa :**

Pulizia alla partenza

- **Ristorazione :**

Grigliata supplemento (2 volte/settimana +10€)

### Informazioni utili

- **Informazioni utili**

Bambini benvenuti

Animali ammessi a condizioni (informarsi presso il proprietario)

Affitto non fumatori, trasporto personale consigliabile

Acqua : calda/fredda

Tensione elettrica : 220-240V / 50Hz

Alimentazione elettrica : conduttura



soggiorno

Album fotografico - 1



angolo pranzo



cucina



soggiorno



bagno(i)



soggiorno

Album fotografico - 2



camera



camera



angolo cottura



Disposizione interna



disposizione interna



nelle vicinanze



escursione



panorama



Gli extra

### Localizzazione & Accesso



Coordinate GPS in gradi, minuti, secondi: Latitudine 51° 47'26"N - Longitudine 6°8'18"E ([Abitazione](#))

#### Indirizzo

→ Schenkenschanz 15  
47533 Cleves

#### • Autostrada (uscita) E 35

→ Cleves, Regione Düsseldorf, Nord Reno Westfalia, Germania  
→ Tempo : 10'

#### • Aeroporto Weeze

→ Weeze, Regione Düsseldorf, Nord Reno Westfalia, Germania  
→ Distanza : 28km  
→ Tempo : 30'

#### • Stazione ferroviaria Kleve

→ Cleves, Regione Düsseldorf, Nord Reno Westfalia, Germania  
→ Tempo : 15'

- Cleves : Distanza : 4km
- Emmerich : Distanza : 10km
- Nimega : Distanza : 23km

### Contatti

Cognome	Sig.ra SLENDERS Marian
Indirizzo	Heumensebaan 31
Città	6561CJ GROESBEEK
Paese	Paesi Bassi
Telefono	+31 (0) 243978066 (Paesi Bassi)
Cellulare	+31 (0) 629011563 (Paesi Bassi)

Lingue parlate



Affitto stagionale di Charme  
 Nord Reno Westfalia - Germania  
**"Schenkenschanz"**

7

[Prenotare](#)

Calendario delle disponibilità - da : maggio 2012

Mag	Ma	Me	G	V	S	D	L	Ma	Me	G	V	S	D	L	Ma	Me	G	V	S	D	L	Ma	Me	G	V	S	D	L	Ma	Me	G
2012	1	2	3	4	5	6	7	8	9	10	11	12	13	14	15	16	17	18	19	20	21	22	23	24	25	26	27	28	29	30	31

Giu	V	S	D	L	Ma	Me	G	V	S	D	L	Ma	Me	G	V	S	D	L	Ma	Me	G	V	S	D	L	Ma	Me	G	V	S
2012	1	2	3	4	5	6	7	8	9	10	11	12	13	14	15	16	17	18	19	20	21	22	23	24	25	26	27	28	29	30

Lug	D	L	Ma	Me	G	V	S	D	L	Ma	Me	G	V	S	D	L	Ma	Me	G	V	S	D	L	Ma	Me	G					
2012	1	2	3	4	5	6	7	8	9	10	11	12	13	14	15	16	17	18	19	20	21	22	23	24	25	26	27	28	29	30	31

Prenotato

[Mese : Seguento >>](#)

Tariffe di affitto - Residenza di Charme - 12 Persona(e)

Tariffe	Notte	Week-end	Settimana	2 settimane	Mese
<input type="checkbox"/> Bassa stagione	-	470€ (Venerdi)	770€	-	-

(Giorno di arrivo)

[Prenotare](#)

Condizioni di prenotazione

- **Prenotazione**  
 → Pagamento al momento della prenotazione :  
 5% dell'importo dell'affitto  
 → Cauzione richiesta : 150€
- **Affitto**  
 → Spese supplementari  
 → Supplemento previsto per :  
 - legna da ardere

Modalità di pagamento ammesse

- Vaglia postale internazionale • Switch/Maestro • Bonifico bancario

Contatti

Cognome Sig.ra SLENDERS Marian  
 Indirizzo Heumensebaan 31  
 Città 6561CJ GROESBEEK  
 Paese Paesi Bassi  
 Telefono +31 (0) 243978066 (Paesi Bassi)  
 Cellulare +31 (0) 629011563 (Paesi Bassi)

Lingue parlate 

[▶ Prenotare](#)

[▶ Contattare il proprietario](#)

Contattate direttamente i proprietari

[www.iha.it](http://www.iha.it)  
 Nr. annuncio  
 39879  
 >> Prenotare <<

Nr. annuncio 39879

[www.iha.it](http://www.iha.it)



Internet  
Holiday  
Ads



Internet  
Holiday  
Ads

