

Affitto stagionale di Charme Stoupa "Asteria & ilios"



Appartamento di Charme al livello di giardino, entrata individuale, in un(a) Casa in Pietra da 1 piano

Ambito : fronte mare, marino

Capacità : **5 persona(e)**

Camera(e) da letto : **2**

Camera(e) : **3**

Stoupa - Messinia - Peloponneso

Grecia

Nr. annuncio 45215

www.iha.it



Internet
Holiday
Ads



Internet
Holiday
Ads



Affitto stagionale di Charme



Appartamento di Charme al livello di giardino, entrata individuale, in un(a) Casa in Pietra da 1 piano

- **Ideale per tutte le età, famiglia**
- **Vista :** panoramico, accessibile, nessuna costruzione davanti/di fronte, mare/oceano, villaggio, tramonto fantastico
- **Ambito :** fronte mare, marino
- **Esposizione :** Sud

Gli extra

- **Parcheggio :**

Parcheggio non coperto : nell'abitazione, posto(i) riservato(i), sul terreno

- **Agevolazioni :**

Bicicletta(e), tavola(e) a vela

- **Attrezzature bambino :**

Box

Privilegi :

Accesso diretto alla spiaggia, spiaggia privata, molo privato, corpo morto, posto barca al porto



vista dalla proprietà

Ambiente & localizzazione



Mare



Pesca



Cultura

Tempo libero

- **Attività tempo libero a meno di 20 km / 12 miglia :**

Luogo per bagnarsi, Pedalò, immersione, sci nautico, jet ski, torrentismo, escursione, percorso per mountain bike, escursione in barca, caccia, pesca

- **Attrazioni e relax :**

Discoteca, ristorante, cinema all'aperto, centro d'esposizione, galleria d'arte, centro storico, museo, teatro, teatro all'aperto, festival, antichità & anticaglie, boutique d'artigianato, cantina e degustazione di vino, centro benessere, centro di fitness, Bio farm

Ambiente

- **Località :**

- Mare/oceano <50m
- Spiaggia 300m
- Spiaggia con ciotoli 200m
- Spiaggia rocciosa <50m
- Spiaggia dei nudisti 200m
- Insenatura <50m
- Foresta 10km

- **Comodità :**

- Villaggio centro 800m
- Centro città 7,5km
- Noleggio biciclette/mountain bike 800m
- Noleggio auto 800m
- Noleggio barche 3km
- Panetteria 800m
- Traiteur 800m
- Negozi tipici 800m
- Supermercato 800m
- Negozi di alta classe e di lusso 3km
- Salone di coiffure 800m
- Internet café 800m
- Ufficio postale 800m
- Banca 4km
- Distributore automatico di biglietti 4km
- Farmacia 800m
- Medico 800m
- Infermiera 800m
- Ospedale 800m
- Ambulatorio 800m



la casa



vista dal balcone



vista dalla veranda

Interno

- **Capacità di ospitalità :**
5 persona(e) - 4 adulti, 1 bambini
- **Superficie abitabile :**
70m²
- **Disposizione interna :**
3 camera(e), 2 camera(e) da letto, 1 bagno (i), 1 doccia, 1 WC, soggiorno 35m², cucina indipendente, sala da pranzo, veranda
- **Posto(i) letto(i) :**
1 letto(i) matrimoniale(i), 2 letto(i) singolo(i), 1 divano(i) letto 1 pers
- **Confort :**
TV, collezione di libri, fax, computer, accesso internet banda larga, wifi (accesso ad internet senza filo), armadio, armadietto, asciugacapelli, zanzariere per letto, zanzariera per finestre, parzialmente climatizzato, ventilatore, tende
- **Attrezzatura domestica :**
Stoviglie/posate, utensili e batteria da cucina, caffettiera, caffettiera elettrica, tostiera, spremiagrumi, griglia, cucina elettrica, piastra di cottura elettrica, forno, cappa aspirante, frigorifero, congelatore, lavatrice, ferro da stiro, asse da stiro

Esterno

- **Superficie del terreno :**
4000m²
- **Sistemazione esterna :**
Balcone, solarium, pergola
- **Ambito esterno :**
Cortile privato, terreno chiuso, giardino, terreno
- **Attrezzature esterne :**
Cucina esterna, salotto estivo, forno per pizze, barbecue, tavolo da giardino, sedia(e) da giardino, pergolato, ombrellone, salotto da giardino, sedia sdraio, amaca(che), altalena, struttura rampicante per bambini, doccia esterna



spiaggia

Servizi

- **Biancheria :**
Lenzuola, Biancheria da toilette, Biancheria da casa, Asciugamano da spiaggia, Coperta (e), Piumino(i), Cuscino(i)
- **Casa :**
Parcheggio

Informazioni utili

- **Informazioni utili**
Bambini benvenuti
Animali ammessi
Affitto non fumatori, copertura telefonia mobile
Acqua : calda/fredda
Tensione elettrica : 220-240V / 50Hz



spiaggia

Piantina

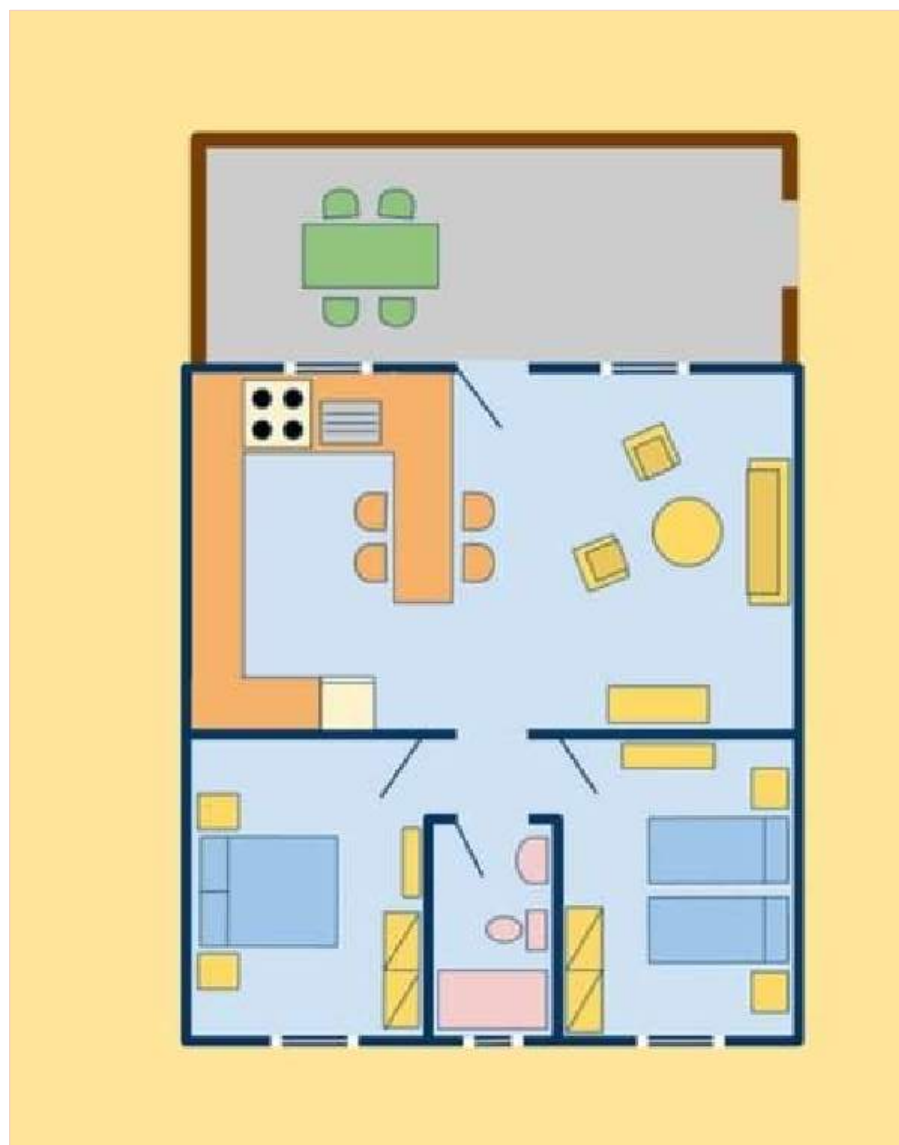

www.iha.it

Nr. annuncio 45215

www.iha.it



Internet
Holiday
Ads



Internet
Holiday
Ads



Album fotografico - 1



vista dal balcone



la casa



vista dalla proprietà



vista dalla veranda



spiaggia

Album fotografico - 2



spiaggia



la casa

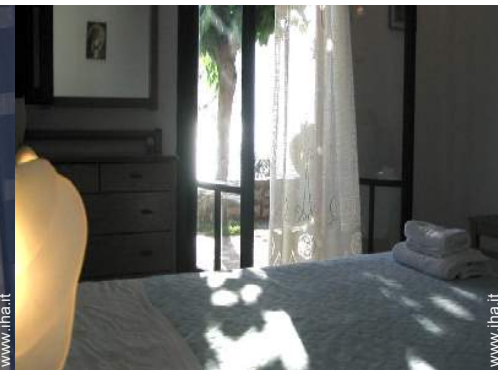

grande camera



spiaggia privata



vista d'insieme



Disposizione interna



vista dalla camera



Vista



balcone



Vista



vista dalla camera



vista dalla veranda

Album fotografico - 3



Vista



Vista



vista dal balcone



vista dal balcone



Vista

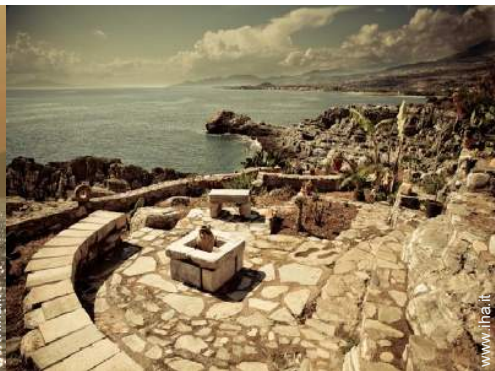

vista sul mare



vista sul mare



Cultura



vista sul villaggio



spiaggia privata



Vista



Mare

Cartina stradale

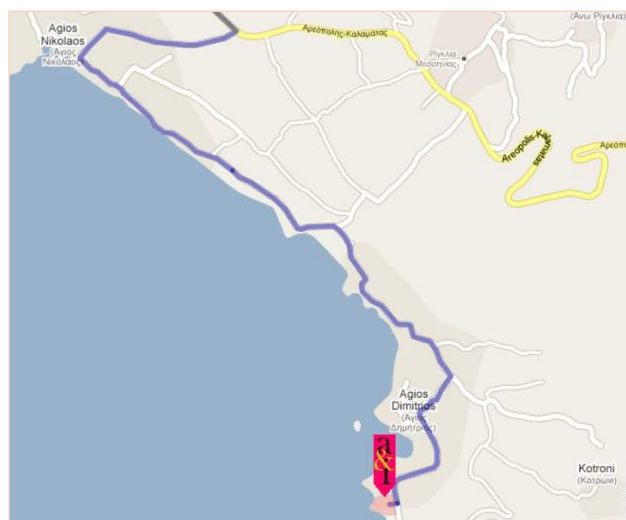
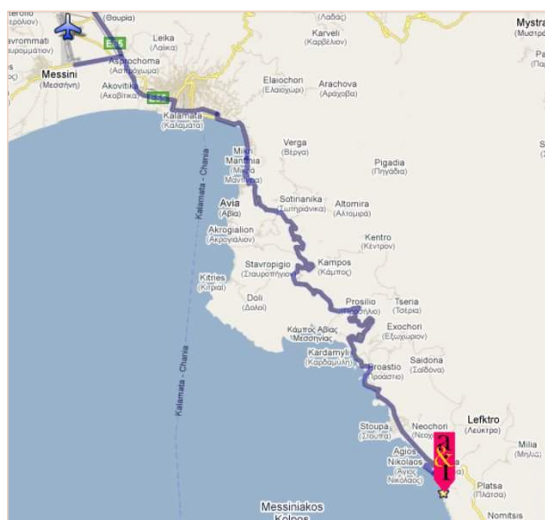
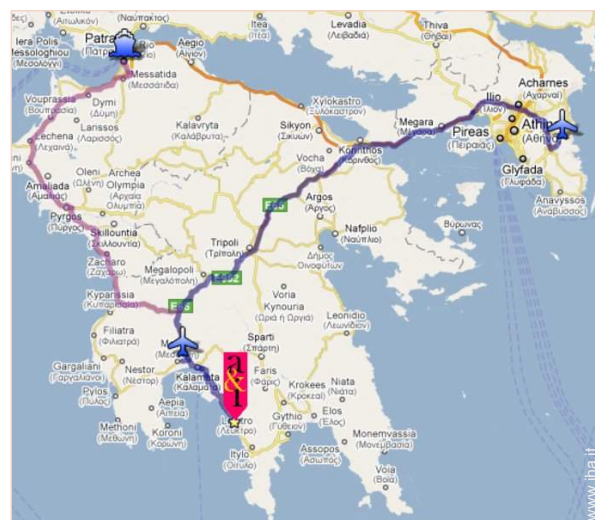
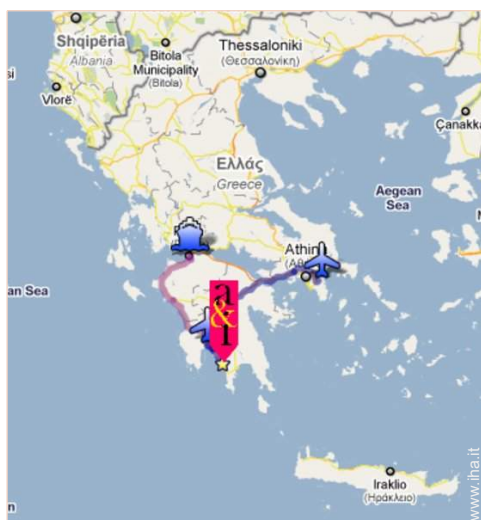

Localizzazione & Accesso



Coordinate GPS in gradi, minuti, secondi: Latitudine 36°48'28.95"N - Longitudine 22°17'47.15"E (Abitazione)

Indirizzo

→ Αγιοσ Δημητριος
240 24 Stoupa

• **Autostrada (uscita) ΑΘΗΝΑ ΚΑΛΑΜΑΤΑ**

→ Kalamata, Messinia, Peloponneso, Grecia

→ Distanza : 45km

→ Tempo : 1h

• **Aeroporto ΚΑΛΑΜΑΤΑΣ**

→ Stoupa, Messinia, Peloponneso, Grecia

→ Distanza : 45km

→ Tempo : 1h

• Kardamili (Kardamyli) : Distanza : 5km

• Kalamata : Distanza : 45km

Contatti

Cognome	Sig. ΜΟΥΤΖΟΥΡΗΣ Γεωργιος
Indirizzo	ΑΓΙΟΣ ΔΗΜΗΤΡΙΟΣ ΜΕΣΣΗΝΙΑΣ ΜΑΝΗ
Città	24024 ΑΓΙΟΣ ΔΗΜΗΤΡΙΟΣ
Paese	Grecia
Telefono	+30 2721078160 (Grecia) Da 08:00 AM a 10:00 PM
Cellulare	+30 6977202702 (Grecia)
Fax	+30 2721078160 (Grecia)
Lingue parlate	



Affitto stagionale di Charme
Stoupa - Grecia
"Asteria & ilios"

9

[Prenotare](#)

Calendario delle disponibilità - da : maggio 2012

Mag	Ma	Me	G	V	S	D	L	Ma	Me	G	V	S	D	L	Ma	Me	G	V	S	D	L	Ma	Me	G							
2012	1	2	3	4	5	6	7	8	9	10	11	12	13	14	15	16	17	18	19	20	21	22	23	24	25	26	27	28	29	30	31

Giu	V	S	D	L	Ma	Me	G	V	S	D	L	Ma	Me	G	V	S	D	L	Ma	Me	G	V	S							
2012	1	2	3	4	5	6	7	8	9	10	11	12	13	14	15	16	17	18	19	20	21	22	23	24	25	26	27	28	29	30
	-	-	-	-	-	-	-	-	-	-	-	-	-	-	-	-	-	-	-	-	-	-	-	-	-	-	-	-	-	-

Lug	D	L	Ma	Me	G	V	S	D	L	Ma	Me	G	V	S	D	L	Ma	Me	G	V	S	D	L	Ma							
2012	1	2	3	4	5	6	7	8	9	10	11	12	13	14	15	16	17	18	19	20	21	22	23	24	25	26	27	28	29	30	31
	-	-	-	-	-	-	-	-	-	-	-	-	-	-	-	-	-	-	-	-	-	-	-	-	-	-	-	-	-	-	-

■ Bassa stagione
 ■ Media stagione
 ■ Alta stagione

[Mese : Seguento >>](#)

Tariffe di affitto - Appartamento di Charme - 5 Persona(e)

Tariffe	Notte	Week-end	Settimana	2 settimane	Mese
■ Bassa stagione	70€ ↓	-	450€	-	-
■ Media stagione	80€ ↓	-	-	-	-
■ Alta stagione	100€	-	-	-	-
■ Speciale festività	60€ ↓	-	400€	-	-
■ Periodo promozionale	50€ ↓	-	330€	-	1400€

↓ Riduzione tariffa

[Prenotare](#)

Nr. annuncio 45215

www.iha.it



Internet
Holiday
Ads



Internet
Holiday
Ads





vista dalla proprietà



vista dalla veranda



spiaggia



vista dal balcone



la casa

Condizioni di prenotazione

• Prenotazione

→ Pagamento al momento della prenotazione :
30% dell'importo dell'affitto
→ Pagamento del saldo :
alla restituzione delle chiavi

► Prenotare

► Contattare il proprietario

Contattate direttamente i proprietari

www.iha.it
Nr. annuncio
45215
>> Prenotare <<

Contatti

Cognome	Sig. ΜΟΥΤΖΟΥΡΗΣ Γεωργιος
Indirizzo	ΑΓΙΟΣ ΔΗΜΗΤΡΙΟΣ ΜΕΣΣΗΝΙΑΣ ΜΑΝΗ
Città	24024 ΑΓΙΟΣ ΔΗΜΗΤΡΙΟΣ
Paese	Grecia
Telefono	+30 2721078160 (Grecia) Da 08:00 AM a 10:00 PM
Cellulare	+30 6977202702 (Grecia)
Fax	+30 2721078160 (Grecia)

Lingue parlate  