

Affitto per le vacanze Alpi del Sud "L'enclos des puits"



Appartamento al livello di giardino, entrata individuale, in un(a) Chalet al piano terra

Ambito : calma, montanaro

Capacità : 4 persona(e)

Camera(e) da letto : 2



Clé vacances (3 chiavi)
Meubl  de Tourisme (3 stelle)

Serre Chevalier 1350 (Chantemerle) - Alte Alpi (05) - Provenza Alpi Costa Azzurra

Francia

Prenotazione : +33 (0) 4 92 24 07 61 (Francia)

Nr. annuncio 15930

www.ih.com



Internet
Holiday
Ads



Internet
Holiday
Ads



Affitto per le vacanze



Appartamento al livello di giardino, entrata individuale, in un(a) Chalet al piano terra

- Ideale per tutte le età, sportivo(i)
- Vista : accessibile, nessuna costruzione davanti/di fronte, montagna, giardino/parco, foresta, villaggio
- Ambito : calma, montanaro
- Esposizione : Sud

Gli extra

- **Parcheggio :**
Parcheggio non coperto : 2 posto(i) riservato (i), sul terreno
- **Agevolazioni :**
Armadio per gli sci, asciugacapelli da sci



vista dalla camera

Ambiente & localizzazione

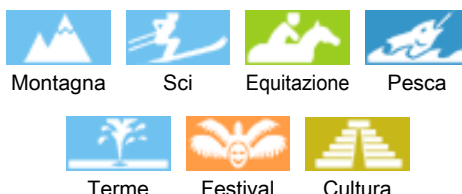

Tempo libero

- Attività tempo libero a meno di 20 km / 12 miglia :

Sci alpino, sci di fondo, ski trekking, snowboard, slitta (pista), pattini da ghiaccio, motoslitta, slitta con i cani, luogo per bagnarsi, Pedalò, surf, canoa-kayak, torrentismo, rafting, golf, tennis, squash, scuola di equitazione, pony club, climbing, percorso per mountain bike, parapendio, passeggiata a cavallo, mini-golf, skate board (rampa), ATV/Quad, karting, circuito automobilistico, bowling, pesca

- Assistenza :

Scuola di sci, giardino delle nevi per bambini, scuola di tennis, scuola di equitazione

- Attrazioni e relax :

Bar/pub, discoteca, ristorante, cinema, karaoke, parco e giardino, riserva naturale, galleria d'arte, centro storico, museo, teatro, festival, antichità & anticaglie, boutique d'artigianato, casino, bagni naturali, terme, sauna, bagno turco, centro benessere, centro di bellezza, centro di fitness, Bio farm

Ambiente

- Località :

- Piste di sci 1km
- Ski lifts 1km
- Pista di pattinaggio 1km
- Piscina pubblica 1km
- Campo da tennis pubblico 1km
- Percorso di golf 18 buche 15km
- Base aeronautica 25km
- Punto di windsurf 40km
- Punto di surf 1km
- Centro nautico 40km
- Rapide sui fiumi 500m
- Scogliera 4km
- Specchio d'acqua 3km
- Foresta 300m
- Via ferrata 1km

- Comodità :

- Asilo 1km
- Villaggio centro 300m
- Fermata/stazionamento bus <50m
- Bus navetta piste di sci <50m
- Noleggio biciclette/mountain bike 1km
- Noleggio auto 3km
- Noleggio attrezzatura di sci 800m
- Noleggio biancheria 1km
- Traiteur 1km
- Negozi tipici 300m
- Supermercato 1km

- Salone di coiffure 1km
- Ufficio postale 300m
- Banca 3km
- Distributore automatico di biglietti 1km
- Farmacia 1km
- Medico 1km
- Infermiera 1km
- Ospedale 3km



vista d'insieme



la casa



vista dal salone

Esterno

- **Superficie del terreno :**
1000m²
- **Sistemazione esterna :**
Terrazzo coperto 15m²
- **Ambito esterno :**
Cortile privato, giardino > 1000m², prato inglese 300m², frutteto, orto
- **Attrezzature esterne :**
Barbecue, tavolo da giardino, 4 sedia(e) da giardino, ombrellone, 2 sedia sdraio



letti a castello

Interno

- **Capacità di ospitalità :**
4 persona(e)
- **Superficie abitabile :**
40m²
- **Disposizione interna :**
2 camera(e) da letto, 1 doccia, 1 WC, soggiorno 18m², angolo cottura, angolo pranzo, salone con televisore
- **Posto(i) letto(i) :**
1 letto(i) matrimoniale(i), 1 divano(i) letto 2 pers, 1 letti a castello
- **Confort :**
TV, sistema hi-fi, wifi (accesso ad internet senza filo), armadio, armadietto, guardaroba, asciugacapelli, scaldacqua, riscaldamento elettrico, tende, doppio vetro
- **Attrezzatura domestica :**
Stoviglie/posate, utensili e batteria da cucina, caffettiera elettrica, tostiera, spremiagrumi, crêpière, apparecchio per raclette, piastra di cottura elettrica, forno, forno microonde, cappa aspirante, frigorifero, lavastoviglie, lavatrice, aspirapolvere, ferro da stiro, asse da stiro

Servizi

- **Biancheria :**
Lenzuola supplemento, Biancheria da toilette supplemento, Biancheria da casa supplemento, Coperta(e), Cuscino(i)
- **Casa :**
Snevamento, Parcheggio, Transfert stazione aeroporto

Informazioni utili

- **Informazioni utili**
Bambini benvenuti
Animali ammessi
Copertura telefonia mobile



doccia

Piantina

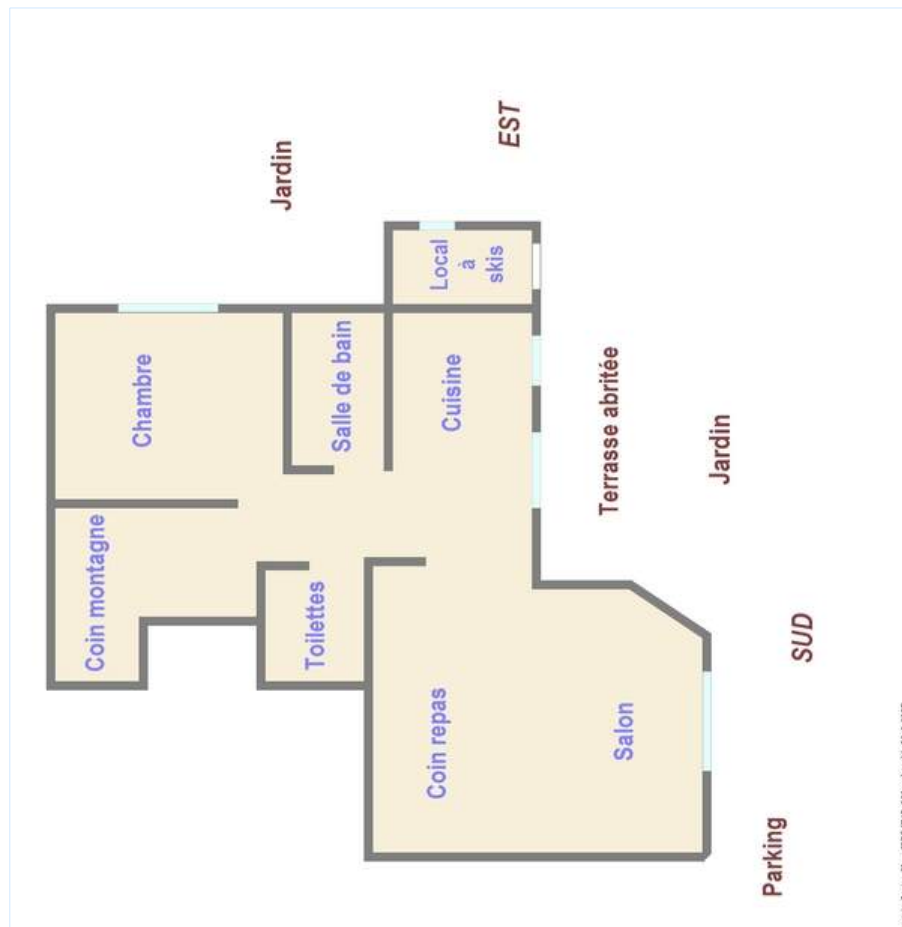

Album fotografico - 1



la casa



vista d'insieme



vista dalla camera

Album fotografico - 2



vista dal salone



doccia



letti a castello



camera

Nr. annuncio 15930

www.iha.it



Internet
Holiday
Ads



Internet
Holiday
Ads



Localizzazione & Accesso

 Coordinate GPS in gradi, minuti, secondi: Latitudine 44° 55'40"N - Longitudine 6°36'13"E ([Abitazione](#))

Indirizzo

→ 32 route du pont levis
Saint Chaffrey
05240 Serre Chevalier 1350 (Chantemerle)

• Autostrada (uscita) A 51 Tallard

→ Tallard, Alte Alpi, Provenza Alpi Costa Azzurra, Francia
→ Distanza : 95km
→ Tempo : 1h15'

• Autostrada (uscita) A6 A43 Grenoble

→ Grenoble, Isère, Rodano Alpi, Francia
→ Distanza : 110km
→ Tempo : 1h30'

• Autostrada (uscita) A 43 Saint Michel de Maurienne

→ Saint Michel de Maurienne, Savoia, Rodano Alpi, Francia
→ Distanza : 80km
→ Tempo : 1h15'

- Brianzone (Briançon) : Distanza : 7,5km
- Claviere : Distanza : 20km
- Grenoble : Distanza : 110km

Contatti

Cognome	Sig.ra PELLET DOVETTA Isabelle
Indirizzo	32 route du pont levis
Città	SERRE CHEVALIER
Paese	Francia
Telefono	+33 (0) 4 92 24 07 61 (Francia)
Cellulare	+33 (0) 6 89 04 07 07 (Francia)

Lingue parlate



