

Affitto per le vacanze Alpi del Sud "Le Val Saint Bernard"



Studio al 2° piano, entrata comune, in un(a) Residenza da 3 piani

Ambito : in prossimità delle piste, montanaro

Capacità : 4 persona(e)

Camera(e) : 1



Meubl  de Tourisme (2 stelle)

Serre Chevalier 1350 (Chantemerle) - Alte Alpi (05) - Provenza Alpi Costa Azzurra

Francia

Prenotazione : +33 (0) 492240660 (Francia)

Nr. annuncio 56538

www.ih.com

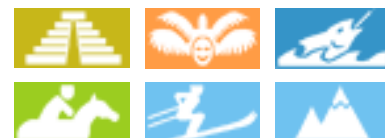

Internet
Holiday
Ads



Internet
Holiday
Ads



Affitto per le vacanze



Studio al 2° piano, entrata comune, in un(a) Residenza da 3 piani

- Ideale per tutte le età, sportivo(i)
- Vista : accessibile, montagna, via/viale
- Ambito : in prossimità delle piste, montanaro
- Esposizione : Sud-est

Gli extra

- Parcheggio :
Parcheggio non coperto : 14 nell'abitazione
- Agevolazioni :
Armadio per gli sci



angolo cottura

Ambiente & localizzazione

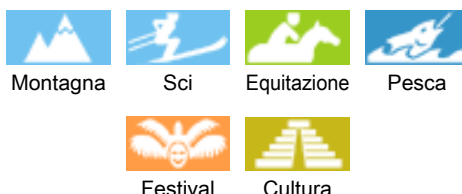

Tempo libero

- Attività tempo libero a meno di 20 km / 12 miglia :

Sci alpino, sci di fondo, sci fuori pista, ski trekking, Sci a tallone libero, snowboard, pattini da ghiaccio, luogo per bagnarsi, canoa-kayak, torrentismo, rafting, golf, tennis, scuola di equitazione, pony club, percorso per mountain bike, passeggiata a cavallo, Passeggiata sull'asino, ATV/Quad, karting, circuito automobilistico, circuito di modellismo, bowling, basket ball, pallavolo, paintball, caccia, acrobanchi, pesca con lenza, campo di bocce

- Assistenza :

Scuola di sci, giardino delle nevi per bambini, scuola di tennis, scuola di equitazione

- Attrazioni e relax :

Bar/pub, discoteca, ristorante, cinema, karaoke, parco e giardino, parco dei divertimenti, riserva naturale, galleria d'arte, centro storico, museo, teatro, festival, antichità & anticaglie, boutique d'artigianato, cantina e degustazione di vino, casino, bagni naturali, terme, sauna, bagno turco, centro benessere, centro di bellezza, centro di fitness, Bio farm

Ambiente

- Località :

- Piste di sci 100m
- Ski lifts 100m
- Piscina riscaldata 200m
- Piscina pubblica 200m
- Campo da tennis pubblico 200m
- Percorso di golf 9 buche 15km
- Percorso di golf 18 buche 15km
- Base aeronautica 20km
- Centro nautico 50km
- Rapide sui fiumi 3km
- Fiume 200m
- Specchio d'acqua 300m
- Foresta 100m
- Massiccio montuoso 200m
- Via ferrata 300m

- Comodità :

- Asilo 200m
- Villaggio centro 100m
- Fermata/stazionamento bus <50m
- Bus navetta piste di sci <50m
- Noleggio biciclette/mountain bike <50m
- Noleggio auto 4km
- Noleggio attrezzatura di sci <50m
- Panetteria 100m

- Traiteur 100m
- Negozi tipici 50m
- Supermercato 100m
- Negozi di alta classe e di lusso 100m
- Salone di coiffure 200m
- Internet café 200m
- Ufficio postale 1km
- Banca 1,5km
- Distributore automatico di biglietti 100m
- Farmacia 50m
- Medico <50m
- Infermiera 100m
- Ospedale 2,5km
- Ambulatorio <50m



balcone



Studio



bagno(i)

Interno

- **Capacità di ospitalità :**
4 persona(e) - 2 adulti, 2 bambini
- **Superficie abitabile :**
25m²
- **Disposizione interna :**
1 camera(e), 1 bagno(i), 1 WC, soggiorno 16m², cucina indipendente, angolo pranzo
- **Posto(i) letto(i) :**
1 divano(i) letto 2 pers, 1 letti a castello, 1 letto estraibile 1 persona
- **Confort :**
TV, sistema hi-fi, presa per antenna tv, armadietto, guardaroba, riscaldamento elettrico, tende, tende, doppio vetro, serrande avvolgibili, serrande automatiche, interfono, digicode
- **Attrezzatura domestica :**
Stoviglie/posate, utensili e batteria da cucina, caffettiera elettrica, bollitore elettrico, tostiera, apparecchio per raclette, piastra di cottura elettrica, fornello, forno microonde, cappa aspirante, frigorifero, aspirapolvere, ferro da stiro

Esterno

- **Sistemazione esterna :**
Balcone 8m²
- **Attrezzature esterne :**
Tavolo da giardino, 4 sedia(e) da giardino, 2 sedia sdraio



Sci

Servizi

- **Biancheria :**
Coperta(e), Piumino(i), Cuscino(i)
- **Casa :**
Pulizia alla partenza supplemento (+40€), Snevamento, Parcheggio

Informazioni utili

- **Informazioni utili**
Bambini benvenuti
Animali ammessi a condizioni (informarsi presso il proprietario)
Affitto non fumatori, copertura telefonia mobile
Acqua : calda/fredda
Tensione elettrica : 220-240V / 50Hz
Alimentazione elettrica : condotta

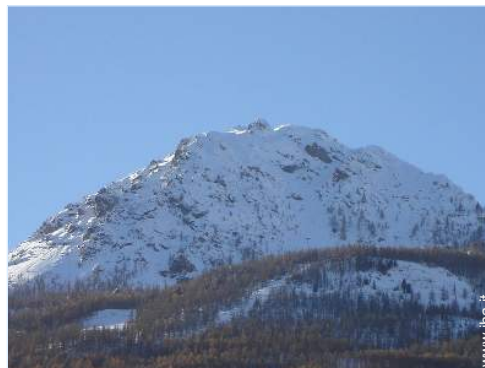

Montagna

Album fotografico - 1



Studio



balcone

Nr. annuncio 56538

www.iha.it



Internet
Holiday
Ads



Internet
Holiday
Ads



Album fotografico - 2



angolo cottura



bagno(i)

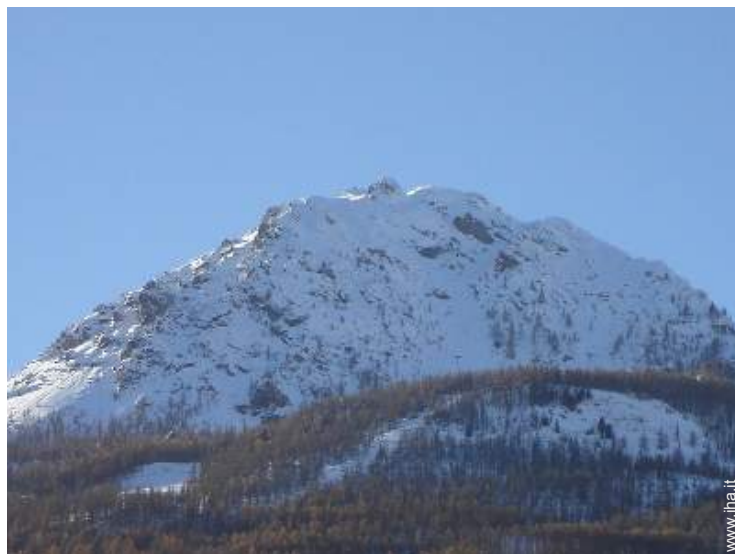

Montagna



Sci

Localizzazione & Accesso



Coordinate GPS in gradi, minuti, secondi: Latitudine 44° 56'5.244"N - Longitudine 6°35'12.552"E (Città)

Indirizzo

→ Le Val Saint Bernard, 2ème étage
route de Grenoble
05240 Serre Chevalier 1350 (Chantemerle)

● Stazione ferroviaria Briançon

→ Brianzone (Briançon), Alte Alpi, Provenza Alpi Costa Azzurra, Francia
→ Distanza : 4km
→ Tempo : 10'

● Autostrada (uscita) A91

→ La Saulce, Alte Alpi, Provenza Alpi Costa Azzurra, Francia
→ Distanza : 95km
→ Tempo : 1h30'

● Aeroporto Lyon St Exupery

→ Lione, Rodano, Rodano Alpi, Francia
→ Distanza : 145km
→ Tempo : 2h

● Brianzone (Briançon) : Distanza : 3km

● Grenoble : Distanza : 120km

● Gap : Distanza : 80km

Contatti

Cognome	Sig. LELIEVRE Denis
Indirizzo	Les Peyronilles, app.105, route des Queyrets Serre Chevalier 1350
Città	05330 SAINT CHAFFREY
Paese	Francia
Telefono	+33 (0) 492240660 (Francia) Da 06:00 PM a 09:00 PM
Cellulare	+33 (0) 610324765 (Francia)
Lingue parlate	

Affitto per le vacanze
Provenza Alpi Costa Azzurra - Francia
"Le Val Saint Bernard"

7
[Prenotare](#)

Calendario delle disponibilità - da : maggio 2012

Mag	Ma	Me	G	V	S	D	L	Ma	Me	G	V	S	D	L	Ma	Me	G	V	S	D	L	Ma	Me	G							
2012	1	2	3	4	5	6	7	8	9	10	11	12	13	14	15	16	17	18	19	20	21	22	23	24	25	26	27	28	29	30	31

Giu	V	S	D	L	Ma	Me	G	V	S	D	L	Ma	Me	G	V	S	D	L	Ma	Me	G	V	S							
2012	1	2	3	4	5	6	7	8	9	10	11	12	13	14	15	16	17	18	19	20	21	22	23	24	25	26	27	28	29	30
	-	-	-	-	-	-	-	-	-	-	-	-	-	-	-	-	-	-	-	-	-	-	-	-	-	-	-	-	-	

Lug	D	L	Ma	Me	G	V	S	D	L	Ma	Me	G	V	S	D	L	Ma	Me	G	V	S	D	L	Ma							
2012	1	2	3	4	5	6	7	8	9	10	11	12	13	14	15	16	17	18	19	20	21	22	23	24	25	26	27	28	29	30	31
	-	-	-	-	-	-	-	-	-	-	-	-	-	-	-	-	-	-	-	-	-	-	-	-	-	-	-	-	-		

■ Bassa stagione ■ Alta stagione

[Mese : Seguento >>](#)

Tariffe di affitto - Studio - 4 Persona(e)

Tariffe	Notte	Week-end	Settimana	2 settimane	Mese
■ Bassa stagione	-	-	180€ (Sabato)	340€ (Sabato)	-
■ Media stagione	-	-	180€ (Sabato)	340€ (Sabato)	-
■ Alta stagione	-	-	230€ (Sabato)	430€ (Sabato)	-
■ Speciale festività	-	-	230€ (Sabato)	-	-
■ Periodo promozionale	-	-	160€ (Sabato)	300€	-

(Giorno di arrivo)

[Prenotare](#)

Nr. annuncio 56538

www.iha.it



Internet
Holiday
Ads



Internet
Holiday
Ads





angolo cottura



bagno(i)

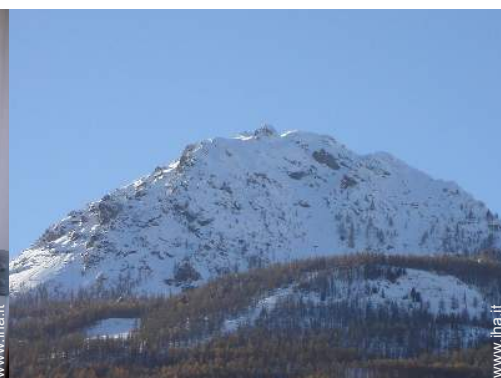

Montagna



Studio



balcone

Condizioni di prenotazione

• Prenotazione

- Pagamento al momento della prenotazione :
30% dell'importo dell'affitto
- Pagamento del saldo :
alla restituzione delle chiavi
- Cauzione richiesta : 200€

• Affitto

- Spese comprese
- Tassa di soggiorno in aggiunta
- Spesa per le pulizie alla partenza non inclusa : 35€
- Supplemento previsto per :
- animali

Modalità di pagamento ammesse

- Assegno bancario • Assegno circolare • Contanti

► Prenotare

► Contattare il proprietario

Contattate direttamente i proprietari

www.iha.it
Nr. annuncio
56538
>> Prenotare <<

Contatti

Cognome	Sig. LELIEVRE Denis
Indirizzo	Les Peyronilles, app.105, route des Queyrets Serre Chevalier 1350
Città	05330 SAINT CHAFFREY
Paese	Francia
Telefono	+33 (0) 492240660 (Francia) Da 06:00 PM a 09:00 PM
Cellulare	+33 (0) 610324765 (Francia)
Lingue parlate	 