

Affitto per le vacanze Calanques Casa Tipica

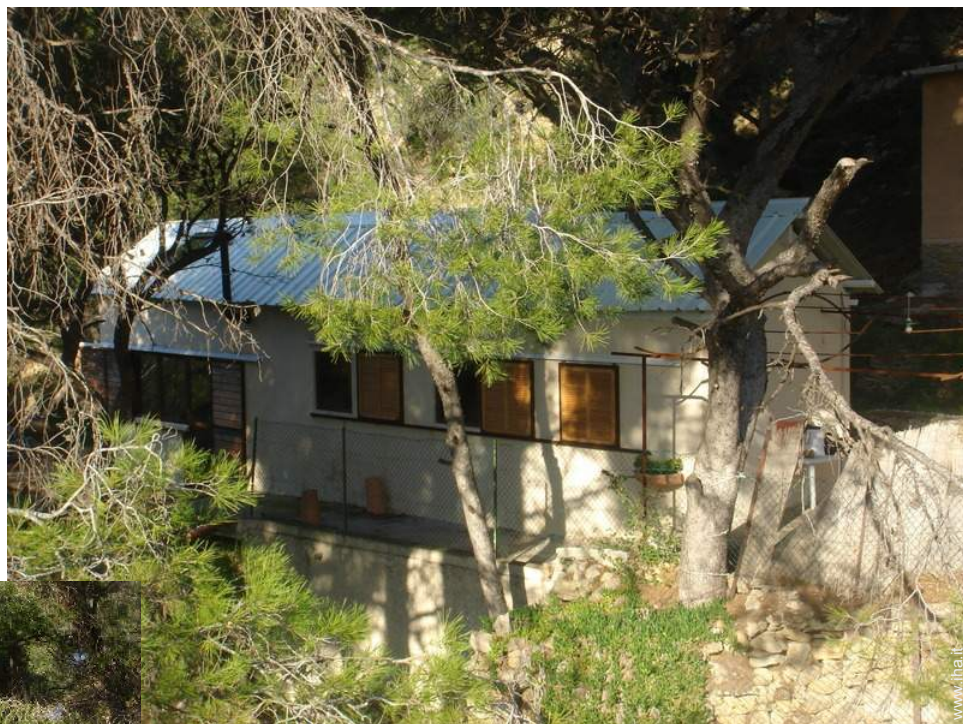

Casa Tipica, individuale, al piano terra, entrata individuale, in un(a) Proprietà privata

Ambito : fronte mare, pittoresco

Capacità : 6 persona(e)

Camera(e) da letto : 2

Camera(e) : 3

Ensuès la Redonne - Bocche del Rodano (13) - Provenza Alpi Costa Azzurra
Francia

Prenotazione : +33 (0) 4 42 63 15 08 (Francia)



Nr. annuncio 64940

www.ih.com



Internet
Holiday
Ads



Internet
Holiday
Ads



Affitto per le vacanze



Casa Tipica, individuale, al piano terra, entrata individuale, in un(a) Proprietà privata

- Ideale per tutte le età
- Vista : nessuna costruzione davanti/di fronte, mare/oceano, giardino/parco
- Ambito : fronte mare, pittoresco

Gli extra

- Parcheggio :
Parcheggio non coperto : 6 sul terreno
- Agevolazioni :
Campo di bocce

Privilegi :
Accesso diretto alla spiaggia



la casa

Ambiente & localizzazione



Mare

Ambiente

- Località :
 - Spiaggia con ciotoli 500m
 - Insenatura 200m
 - Via ferrata <50m
- Comodità :
 - Villaggio centro 5km
 - Panetteria 5km
 - Negozi tipici 5km
 - Supermercato 5km
 - Ufficio postale 5km
 - Banca 5km
 - Distributore automatico di biglietti 5km
 - Farmacia 5km
 - Medico 5km
 - Infermiera 5km



terrazzo



vista d'insieme

Nr. annuncio 64940

www.iha.it



>> AFFITTI PER LE VACANZE

Internet
Holiday
Ads



Internet
Holiday
Ads



DA PRIVATO A PRIVATO

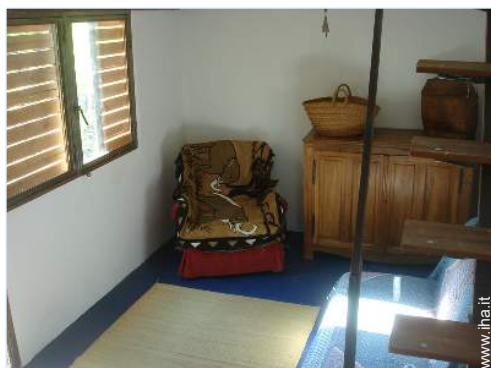

sistemazione interna

Interno

- **Capacità di ospitalità :**
6 persona(e) - 4 adulti, 2 bambini
- **Superficie abitabile :**
45m²
- **Disposizione interna :**
3 camera(e), 2 camera(e) da letto, doccia, WC, soggiorno, mezzanino
- **Posto(i) letto(i) :**
2 letto(i) matrimoniale(i), 1 futon 2 pers, 2 letto(i) singolo(i)
- **Confort :**
Telefono, stufa a legna, doppio vetro, cancello con codice alfanumerico
- **Attrezzatura domestica :**
Stoviglie/posate, utensili e batteria da cucina, griglia, cucina a gas, forno, forno microonde, frigorifero, lavatrice

Esterno

- **Superficie del terreno :**
5000m²
- **Sistemazione esterna :**
Terrazzo
- **Ambito esterno :**
Terreno chiuso, pineta
- **Attrezzature esterne :**
Cucina esterna, barbecue, tavolo da giardino, sedia(e) da giardino, pergolato, chaise(s) longue(s), amaca(che), doccia esterna, WC esterno



pineta

Servizi

Informazioni utili

- **Informazioni utili**
Bambini benvenuti
Copertura telefonia mobile
Acqua : calda/fredda
Tensione elettrica : 220V / 60Hz
Alimentazione elettrica : conduttura



cucina esterna

Album fotografico - 1



vista d'insieme



terrazzo



la casa

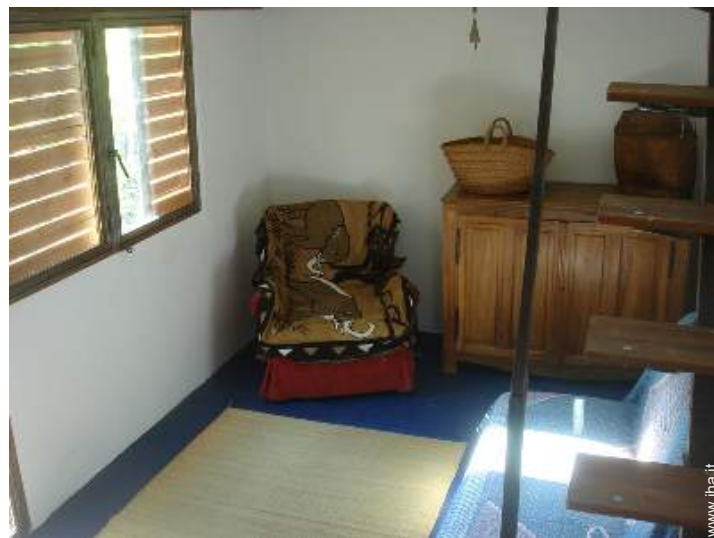

sistemazione interna

Nr. annuncio 64940

www.iha.it



>> AFFITTI PER LE VACANZE

Internet
Holiday
Ads



Internet
Holiday
Ads



DA PRIVATO A PRIVATO

Album fotografico - 2



cucina esterna



pineta



Mare



vista dalla proprietà



la casa

Localizzazione & Accesso



Coordinate GPS in gradi, minuti, secondi: Latitudine 43° 21'24.264"N - Longitudine 5°12'13.572"E ([Città](#))

Coordinate GPS in gradi, minuti, secondi: Latitudine 43°21'24.264 "N - Longitudine 5°12'13.572"E ([Città](#)) • [Aeroporto Marseille Provence](#)

→ Marsiglia, Bocche del Rodano, Provenza Alpi Costa Azzurra, Francia

→ Distanza : 10km

→ Tempo : 30'

- Marsiglia : Distanza : 30km
- Aix en Provence : Distanza : 38km
- Marignane : Distanza : 10km

Contatti

Cognome	Sig. LISART Mathieu
Indirizzo	7 Avenue d' Indochine
Città	13100 AIX-EN-PROVENCE
Paese	Francia
Telefono	+33 (0) 4 42 63 15 08 (Francia) Da 10:00 AM a 09:00 PM
Cellulare	+33 (0) 634481998 (Francia)
Lingue parlate	

Calendario delle disponibilità - da : maggio 2012



Mag	Ma	Me	G	V	S	D	L	Ma	Me	G	V	S	D	L	Ma	Me	G	V	S	D	L	Ma	Me	G	V	S	D	L	Ma	Me	G
2012	1	2	3	4	5	6	7	8	9	10	11	12	13	14	15	16	17	18	19	20	21	22	23	24	25	26	27	28	29	30	31
																									-	-	-	-	-	-	-

Giu	V	S	D	L	Ma	Me	G	V	S	D	L	Ma	Me	G	V	S	D	L	Ma	Me	G	V	S	D	L	Ma	Me	G	V	S
2012	1	2	3	4	5	6	7	8	9	10	11	12	13	14	15	16	17	18	19	20	21	22	23	24	25	26	27	28	29	30
	-	-	-	-	-	-	-	-	-	-	-	-	-	-	-	-	-	-	-	-	-	-	-	-	-	-	-	-	-	-

Lug	D	L	Ma	Me	G	V	S	D	L	Ma	Me	G	V	S	D	L	Ma	Me	G	V	S	D	L	Ma	Me	G	V	S	D	L	Ma
2012	1	2	3	4	5	6	7	8	9	10	11	12	13	14	15	16	17	18	19	20	21	22	23	24	25	26	27	28	29	30	31
	-	-	-	-	-	-	-	-	-	-	-	-	-	-	-	-	-	-	-	-	-	-	-	-	-	-	-	-	-	-	-

[Mese : Seguento >>](#)

Tariffe di affitto - Casa Tipica - 6 Persona(e)

Tariffe	Notte	Week-end	Settimana	2 settimane	Mese
 Bassa stagione	-	-	550€	-	-
 Media stagione	-	-	600€	-	-
 Alta stagione	-	-	700€	-	-

[Prenotare](#)





la casa

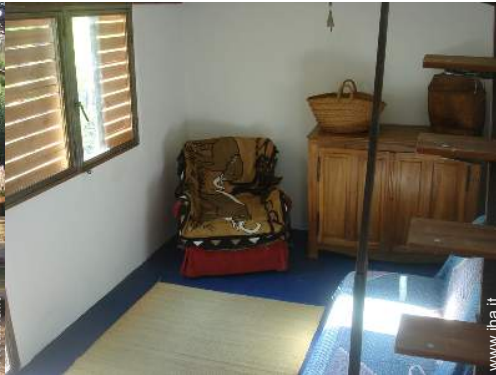

sistemazione interna



cucina esterna



vista d'insieme



terrazzo

Condizioni di prenotazione

• Prenotazione

- Pagamento al momento della prenotazione :
50% dell'importo dell'affitto
- Pagamento del saldo :
alla restituzione delle chiavi
- Cauzione richiesta : 500€

• Affitto

- Spese comprese
- Tassa di soggiorno inclusa

[► Prenotare](#)

[► Contattare il proprietario](#)

Modalità di pagamento ammesse

- Assegno bancario • PayPal • Contanti

Contattate direttamente i proprietari

www.ih.com
Nr. annuncio
64940
[>> Prenotare <<](#)

Contatti

Cognome	Sig. LISART Mathieu
Indirizzo	7 Avenue d' Indochine
Città	13100 AIX-EN-PROVENCE
Paese	Francia
Telefono	+33 (0) 4 42 63 15 08 (Francia) Da 10:00 AM a 09:00 PM
Cellulare	+33 (0) 634481998 (Francia)
Lingue parlate	 