

Affitto per le vacanze El Cotillo Casa



Casa, individuale, al piano terra, entrata comune, in un(a) Proprietà privata

Ambito : naturale

Capacità : 5 persona(e)

Camera(e) da letto : 2

Camera(e) : 3

El Cotillo - Fuerteventura - Provincia di Las Palmas
Isole Canarie

Nr. annuncio 64793

www.ihha.it



Internet
Holiday
Ads



Internet
Holiday
Ads



Affitto per le vacanze



Casa, individuale, al piano terra, entrata comune, in un(a) Proprietà privata

• **Ideale per tutte le età**

• **Vista :** panoramico, accessibile, montagna, giardino/parco, villaggio, tramonto fantastico

• **Ambito :** naturale

Gli extra

• **Parcheggio :**

Parcheggio non coperto : nell'abitazione



letto(i) matrimoniale(i)

Ambiente & localizzazione



Mare



Equitazione



Pesca

Tempo libero

- **Attività tempo libero a meno di 20 km / 12 miglia :**

Luogo per bagnarsi, immersione, immersione subacqua, surf, windsurf, vela, kite surf, squash, scuola di equitazione, percorso, escursione, aquilone, escursione in barca, passeggiata a cavallo, pesca, pesca con lenza, pesca subacquea

- **Assistenza :**

Scuola di vela, scuola di equitazione

- **Attrazioni e relax :**

Bar/pub, ristorante, cinema all'aperto, riserva naturale, boutique d'artigianato, sauna

Ambiente

- **Località :**

- Mare/oceano
- Spiaggia 1km
- Punto di windsurf
- Punto di surf
- Specchio d'acqua
- Massiccio montuoso

- **Comodità :**

- Noleggio biciclette/mountain bike
- Noleggio di moto/scooter
- Panetteria
- Negozi tipici
- Supermercato
- Internet café
- Banca
- Distributore automatico di biglietti
- Farmacia
- Medico



letto(i) matrimoniale(i)



spiaggia

Nr. annuncio 64793

www.iha.it



>> AFFITTI PER LE VACANZE

Internet
Holiday
Ads



Internet
Holiday
Ads



DA PRIVATO A PRIVATO



bagno(i)

Interno

- **Capacità di ospitalità :**
5 persona(e)
- **Superficie abitabile :**
80m²
- **Disposizione interna :**
3 camera(e), 2 camera(e) da letto, bagno(i),
salone, angolo cottura, angolo pranzo
- **Posto(i) letto(i) :**
1 letto(i) matrimoniale(i), 2 letti gemelli
singoli, 1 divano(i) letto 1 pers, 1 letto (i)
bambino, 1 possibilità letto(i) supplementare
(i)
- **Confort :**
TV, lettore DVD, armadio, zanzariere per
letto, tende
- **Attrezzatura domestica :**
Stoviglie/posate, utensili e batteria da
cucina, caffettiera, bollitore elettrico,
spremiagrumi, cucina a gas, frigorifero,
congelatore, lavatrice, ferro da stiro, asse da
stiro

Esterno

- **Superficie del terreno :**
1 ha
- **Sistemazione esterna :**
Terrazzo coperto, pergola
- **Ambito esterno :**
Giardino tropicale, parco boscoso, palmeto,
orto, stagno
- **Attrezzature esterne :**
Barbecue, tavolo da giardino, sedia(e) da
giardino, pergolato, salotto da giardino,
amaca(che)



angolo cottura

Servizi

- **Biancheria :**
Lenzuola, Biancheria da toilette
- **Casa :**
Pulizia alla partenza

Informazioni utili

- **Informazioni utili**
Bambini benvenuti
Presenza sul posto : animali domestici
Copertura telefonia mobile, trasporto
personale consigliabile
Acqua : calda/fredda
Tensione elettrica : 220V / 60Hz
- **Accoglienza persone diversamente abili**
Dotazioni per i diversamente abili : motoria

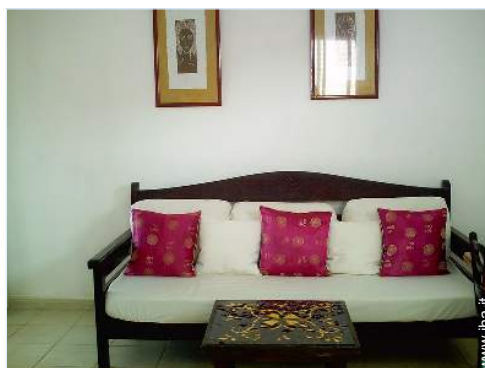

salone

Album fotografico - 1



spiaggia



letto(i) matrimoniale(i)



letto(i) matrimoniale(i)



bagno(i)



salone

Nr. annuncio 64793

www.ihait



Internet
Holiday
Ads



Internet
Holiday
Ads



DA PRIVATO A PRIVATO

Album fotografico - 2



angolo cottura



vista dal giardino/parco



stagno



Mare



pergola



disposizione interna



disposizione interna

Album fotografico - 3



mobilio esterno



terrazzo coperto



vista dal giardino/parco



Vista



vista sul giardino/parco



Mare



Localizzazione & Accesso



Coordinate GPS in gradi, minuti, secondi: Latitudine 28° 40'55.488"N - Longitudine 14°0'31.788"O ([Città](#))

Indirizzo

→ El Cotillo s/n
35650 El Cotillo

• [Aeroporto Fuerteventura](#)

→ Puerto del Rosario, Fuerteventura, Provincia di Las Palmas, Isole Canarie

→ Distanza : 25km

→ Tempo : 20'

• El Cotillo : Distanza : 1km

• La Oliva : Distanza : 20km

Contatti

Cognome	Sig.ra, Sig. BELTRAN Ke
Indirizzo	El Roque s/n La Oliva Las Palmas
Città	35650 EL COTILLO
Paese	Spagna
Cellulare	+34 667287916 (Spagna)
Lingue parlate	



Calendario delle disponibilità - da : maggio 2012



Mag	Ma	Me	G	V	S	D	L	Ma	Me	G	V	S	D	L	Ma	Me	G	V	S	D	L	Ma	Me	G	V	S	D	L	Ma	Me	G	
2012	1	2	3	4	5	6	7	8	9	10	11	12	13	14	15	16	17	18	19	20	21	22	23	24	25	26	27	28	29	30	31	
																										-	-	-	-	-	-	-

Giu	V	S	D	L	Ma	Me	G	V	S	D	L	Ma	Me	G	V	S	D	L	Ma	Me	G	V	S							
2012	1	2	3	4	5	6	7	8	9	10	11	12	13	14	15	16	17	18	19	20	21	22	23	24	25	26	27	28	29	30
	-	-	-	-	-	-	-	-	-	-	-	-	-	-	-	-	-	-	-	-	-	-	-	-	-	-	-	-	-	-

Lug	D	L	Ma	Me	G	V	S	D	L	Ma	Me	G	V	S	D	L	Ma	Me	G	V	S	D	L	Ma							
2012	1	2	3	4	5	6	7	8	9	10	11	12	13	14	15	16	17	18	19	20	21	22	23	24	25	26	27	28	29	30	31
	-	-	-	-	-	-	-	-	-	-	-	-	-	-	-	-	-	-	-	-	-	-	-	-	-	-	-	-	-	-	

[Mese : Seguento >>](#)

Tariffe di affitto - Casa - 5 Persona(e)

Tariffe	Notte	Week-end	Settimana	2 settimane	Mese
 Bassa stagione	-	-	360€	-	-
 Media stagione	-	-	450€	-	-
 Alta stagione	-	-	500€	-	-

[Prenotare](#)





letto(i) matrimoniale(i)



bagno(i)



salone



spiaggia



letto(i) matrimoniale(i)

Condizioni di prenotazione

• Prenotazione

→ Pagamento al momento della prenotazione :
20% dell'importo dell'affitto
→ Pagamento del saldo :
alla restituzione delle chiavi

Modalità di pagamento ammesse

• Visa/Delta/Electron • Bonifico bancario • Contanti

► Prenotare

► Contattare il proprietario

Contattate direttamente i proprietari

www.iha.it
Nr. annuncio
64793
>> Prenotare <<

Contatti

Cognome Sig.ra, Sig. BELTRAN Ke
Indirizzo El Roque s/n La Oliva
Las Palmas
Città 35650 EL COTILLO
Paese Spagna
Cellulare +34 667287916 (Spagna)

Lingue parlate 