

Affitto per le vacanze Salento "Perle di ostuni"



Villa, individuale, al piano terra,
entrata individuale, in un(a) Zona
residenziale

Ambito : fronte mare, marino

Capacità : 6 persona(e)

Camera(e) da letto : 2

Camera(e) : 5

Ostuni - Provincia di Brindisi (BR) - Puglia

Italia

Nr. annuncio 39840

www.iha.it

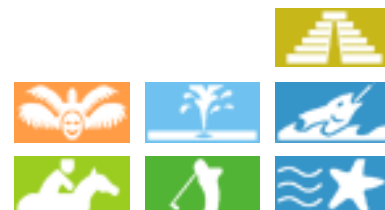

Internet
Holiday
Ads



Internet
Holiday
Ads



Affitto per le vacanze



Villa, individuale, al piano terra, entrata individuale, in un(a) Zona residenziale

- **Ideale per tutte le età**
- **Vista :** mare/oceano, piscina, giardino/parco, porto, villaggio, illuminazione notturna
- **Ambito :** fronte mare, marino

Gli extra

- **Piscina :**
Piscina in comune, originale, accesso tramite scaletta, doccia esterna
- **Parcheggio :**
Parcheggio non coperto : 1 nell'abitazione



piscina in comune

Ambiente & localizzazione



Mare Golf Equitazione Pesca



Terme Festival Cultura

Tempo libero

- **Attività tempo libero a meno di 20 km / 12 miglia :**

Luogo per bagnarsi, Pedalò, immersione, immersione subacqua, sci nautico, jet ski, surf, windsurf, vela, kite surf, canoa-kayak, golf, tennis, scuola di equitazione, pony club, percorso per mountain bike, escursione in barca, passeggiata a cavallo, karting, circuito automobilistico, campo di volo per aeromodellismo, bowling, basket ball, pallavolo, tiro al piattello, caccia, pesca, pesca in alto mare, pesca con lenza, pesca subacquea

- **Assistenza :**

Scuola di vela, scuola di immersione, scuola di tennis, scuola di equitazione

- **Attrazioni e relax :**

Bar/pub, discoteca, ristorante, cinema, cinema all'aperto, karaoke, parco e giardino, parco dei divertimenti, zoo/parco animale, parco marino, riserva naturale, centro d'esposizione, galleria d'arte, centro storico, museo, festival, antichità & anticaglie, boutique d'artigianato, cantina e degustazione di vino, terme, sauna, bagno turco, centro benessere, centro di bellezza, centro di fitness, Bio farm

Ambiente

- **Località :**

- Spiaggia 500m
- Insenatura 100m
- Campo da tennis pubblico 300m
- Percorso di golf 18 buche 7,5km
- Punto di windsurf 1,5km
- Punto di surf 1,5km
- Centro nautico 200m
- Scogliera 200m
- Marina <50m
- Scalo di alaggio per la barca 200m

- **Comodità :**

- Villaggio centro <50m
- Centro città
- Fermata/stazionamento bus 200m
- Noleggio biciclette/mountain bike 200m
- Noleggio auto 200m
- Noleggio barche 100m
- Affitto materiale di immersione 50m
- Panetteria <50m
- Negozi tipici 50m
- Supermercato 100m
- Salone di coiffure 200m
- Ufficio postale 7,5km

- Banca 7,5km
- Farmacia 200m
- Medico 300m
- Ospedale 7,5km
- Ambulatorio 300m



piscina in comune



sala da pranzo



piscina in comune

Esterno

- **Sistemazione esterna :**
Balcone 9m², pergola 10m², gazebo
- **Ambito esterno :**
Cortile privato, giardino 12m²
- **Attrezzature esterne :**
Barbecue, tavolo da giardino, 4 sedia(e) da giardino, ombrellone, doccia esterna



cortile privato

Interno

- **Capacità di ospitalità :**
6 persona(e) - 6 adulti
- **Superficie abitabile :**
70m²
- **Disposizione interna :**
5 camera(e), 2 camera(e) da letto, 1 bagno (i), 1 doccia, 1 WC, cucina indipendente, sala da pranzo, patio, veranda, loggia
- **Posto(i) letto(i) :**
2 letto(i) matrimoniale(i), 2 divano(i) letto 2 pers, 2 letto(i) singolo(i), 1 letto(i) a scomparsa 1 pers
- **Confort :**
TV, presa per antenna tv, guardaroba, parzialmente climatizzato, ventilatore, abbaino, tende
- **Attrezzatura domestica :**
Stoviglie/posate, utensili e batteria da cucina, caffettiera, cucina a gas, frigorifero, congelatore

Servizi

- **Biancheria :**
Lenzuola supplemento (+7€), Biancheria da toilette supplemento (+8€)
- **Casa :**
Pulizia alla partenza supplemento (+30€), Manutenzione giardino/piscina

Informazioni utili

- **Informazioni utili**
Bambini benvenuti
Animali ammessi
Copertura telefonia mobile
Acqua : calda/fredda
Tensione elettrica : 220-240V / 50Hz
Alimentazione elettrica : condotta



gazebo

Album fotografico - 1



sala da pranzo



piscina in comune



piscina in comune



piscina in comune



gazebo

Nr. annuncio 39840

www.iha.it



>> AFFITTI PER LE VACANZE

Internet
Holiday
Ads



Internet
Holiday
Ads



DA PRIVATO A PRIVATO

Album fotografico - 2



cortile privato



giardino



mobilio esterno



vista dalla veranda

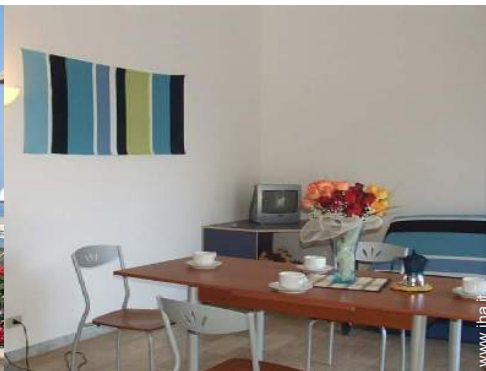

sala da pranzo



sala da pranzo



sala da pranzo



sala da pranzo



sala da pranzo



letto(i) matrimoniale(i)



guardaroba



letto(i) singolo(i)

Album fotografico - 3



cucina indipendente



cucina indipendente



vista dalla loggia



vista dall'appartamento



vista dal balcone



vista sul porto



Mare



Mare



Mare



vista sul porto



Localizzazione & Accesso



Coordinate GPS in gradi, minuti, secondi: Latitudine 40° 43'56.82"N - Longitudine 17°34'42.78"E ([Città](#))

Indirizzo

→ via petrolla 1
72017 Ostuni

• Autostrada (uscita) bari nord

→ Bari, Provincia di Bari, Puglia, Italia
→ Distanza : 75km
→ Tempo : 50'

• Aeroporto Papola Casale

→ Brindisi, Provincia di Brindisi, Puglia, Italia
→ Distanza : 33km
→ Tempo : 30'

• Aeroporto Bari Palese Karol Wojtyła

→ Bari, Provincia di Bari, Puglia, Italia
→ Distanza : 75km
→ Tempo : 50'

- Brindisi : Distanza : 33km
- Bari : Distanza : 75km
- Lecce : Distanza : 70km

Contatti

Cognome	Guido GIEMME SRL UNIPERSONALE
Indirizzo	Via matteo renato imbriani 62
Città	72017 OSTUNI
Paese	Italia
Telefono	+39 0831305890 (Italia)
Cellulare	+39 3332278822 (Italia)
Fax	+39 0831305890 (Italia)
Lingue parlate	



Calendario delle disponibilità - da : maggio 2012





Mag	Ma	Me	G	V	S	D	L	Ma	Me	G	V	S	D	L	Ma	Me	G	V	S	D	L	Ma	Me	G	V	S	D	L	Ma	Me	G
2012	1	2	3	4	5	6	7	8	9	10	11	12	13	14	15	16	17	18	19	20	21	22	23	24	25	26	27	28	29	30	31

Giu	V	S	D	L	Ma	Me	G	V	S	D	L	Ma	Me	G	V	S	D	L	Ma	Me	G	V	S							
2012	1	2	3	4	5	6	7	8	9	10	11	12	13	14	15	16	17	18	19	20	21	22	23	24	25	26	27	28	29	30
	-	-	-	-	-	-	-	-	-	-	-	-	-	-	-	-	-	-	-	-	-	-	-	-	-	-	-	-	-	-

Lug	D	L	Ma	Me	G	V	S	D	L	Ma	Me	G	V	S	D	L	Ma	Me	G	V	S	D	L	Ma							
2012	1	2	3	4	5	6	7	8	9	10	11	12	13	14	15	16	17	18	19	20	21	22	23	24	25	26	27	28	29	30	31
	-	-	-	-	-	-	-	-	-	-	-	-	-	-	-	-	-	-	-	-	-	-	-	-	-	-	-	-	-	-	

[Mese : Seguento >>](#)

Tariffe di affitto - Villa - 6 Persona(e)

Tariffe	Notte	Week-end	Settimana	2 settimane	Mese
 Bassa stagione	-	120€	180€	350€	450€
 Media stagione	-	-	200€ (Sabato)	400€ (Sabato)	650€ (Sabato)
 Alta stagione	-	-	490€ (Sabato)	-	-
 Speciale festività	-	190€	250€	340€	420€
 Periodo promozionale	-	-	150€	300€	450€

(Giorno di arrivo)

[Prenotare](#)



piscina in comune



piscina in comune



gazebo



sala da pranzo



piscina in comune

Condizioni di prenotazione

• Prenotazione

- Pagamento al momento della prenotazione :
30% dell'importo dell'affitto
- Pagamento del saldo :
1 giorno prima del soggiorno
- Cauzione richiesta : 100€

• Affitto

- Spese supplementari
- Spesa per le pulizie alla partenza non inclusa : 30€
- Supplemento previsto per :
 - animali
 - letto(i) supplementare(i)

Modalità di pagamento ammesse

- Vaglia postale internazionale
- Bonifico bancario
- Assegno circolare
- Contanti

► Prenotare

► Contattare il proprietario

Contattate direttamente i proprietari

www.iha.it
Nr. annuncio
39840
>> Prenotare <<

Contatti

Cognome Guido
GIEMME SRL
UNIPERSONALE

Indirizzo Via matteo renato imbriani
62

Città 72017 OSTUNI

Paese Italia

Telefono +39 0831305890 (Italia)

Cellulare +39 3332278822 (Italia)

Fax +39 0831305890 (Italia)

Lingue parlate 

Nr. annuncio 39840

www.iha.it



Internet
Holiday
Ads



Internet
Holiday
Ads

