

Affitto per le vacanze



Appartamento al pianterreno, entrata individuale, in un(a) Residenza Privata da 3 piani

- **Ideale per famiglia, tutte le età**
- **Vista :** accessibile, nessuna costruzione davanti/di fronte, piscina, giardino/parco, villaggio, illuminazione notturna
- **Ambito :** incantevole, lussuoso
- **Esposizione :** Est

Gli extra

- **Piscina :**
Piscina in comune, rettangolare (lunghezza 25m, larghezza 10m), sistema di illuminazione, accesso tramite scale, accesso tramite scaletta, piscina per bambini, doccia esterna (aperta da '15 marzo' al '30 ottobre')
- **Parcheggio :**
Parcheggio non coperto : nell'abitazione
- **Attrezzature bambino :**
Seggiolone



Comfort interno ed attrezzature

Ambiente & localizzazione



Cultura

Tempo libero

- **Attività tempo libero a meno di 20 km / 12 miglia :**

Luogo per bagnarsi, Pedalò, immersione, immersione subacqua, immersione con scafandro, banana boat, sci nautico, jet ski, surf, windsurf, vela, golf, tennis, percorso costiero/forestale, escursione, paracadute ascensionale, escursione in barca, ATV/Quad, bowling, pallavolo

- **Attrazioni e relax :**

Bar/pub, discoteca, ristorante, cinema, parco e giardino, parco dei divertimenti, riserva naturale, centro d'esposizione, centro storico, museo, festival, boutique d'artigianato, bagni naturali, terme, sauna, bagno turco, centro benessere

Ambiente

- **Località :**
 - Mare/oceano 4km
 - Spiaggia 4km
 - Spiaggia con ciotoli 4km
 - Spiaggia rocciosa 7,5km
 - Campo da tennis pubblico 4km
 - Lago 25km
 - Foresta 2km
 - Massiccio montuoso 2km
 - Marina 4km
 - Scalo di alaggio per la barca 4km
- **Comodità :**
 - Villaggio centro <50m
 - Centro città
 - Fermata/stazionamento bus <50m
 - Bus navetta spiaggia <50m
 - Noleggio auto
 - Panetteria <50m
 - Negozi tipici <50m
 - Supermercato 1km
 - Negozi di alta classe e di lusso 2,5km
 - Salone di coiffure 50m
 - Internet café 4km
 - Ufficio postale 1km
 - Banca 2km
 - Distributore automatico di biglietti 2km
 - Farmacia 1,5km
 - Medico 500m
 - Infermiera
 - Ospedale 1,5km



sistemazione interna



salone con televisore



camera

Interno

- **Capacità di ospitalità :**

6 persona(e) - 5 adulti, 1 bambini

- **Superficie abitabile :**

70m²

- **Disposizione interna :**

4 camera(e), 2 camera(e) da letto, 1 bagno (i), soggiorno 20m², grande cucina in stile americano, angolo pranzo, salone con televisore

- **Posto(i) letto(i) :**

1 letto(i) king-size(s), 2 letto(i) singolo(i), 1 letto(i) pieghevole, 1 divano(i) letto 1 pers

- **Confort :**

TV, sistema hi-fi, gioco di società, cavo/satellite, wifi (accesso ad internet senza filo), armadio, integralmente climatizzato, vetrata, tende, doppio vetro, interfono

- **Attrezzatura domestica :**

Stoviglie/posate, utensili e batteria da cucina, caffettiera elettrica, bollitore elettrico, tostiera, spremiagrumi, crêpière, piastra di cottura elettrica, forno microonde, cappa aspirante, frigorifero, congelatore, lavastoviglie, lavatrice, aspirapolvere, ferro da stiro

Esterno

- **Sistemazione esterna :**

Terrazzo coperto 12m²

- **Ambito esterno :**

Cortile privato, terreno chiuso, giardino, terreno, giardino tropicale, parco boscoso

- **Attrezzature esterne :**

Tavolo da giardino, 6 sedia(e) da giardino, ombrellone, salotto da giardino



Mare

Servizi

- **Biancheria :**

Lenzuola, Biancheria da toilette, Biancheria da casa, Asciugamano da spiaggia supplemento, Coperta(e), Piumino(i), Cuscino (i)

- **Casa :**

Servizio di manutenzione supplemento (1 volte/settimana +25€), Pulizia alla partenza supplemento (+25€), Manutenzione giardino/piscina, Custode/portiere, Parcheggio, Transfert stazione aeroporto supplemento (+40€)

- **Personale :**

Cuoco(chi)/cuoca(che) supplemento, Autista supplemento, Baby sitting supplemento (+10 €), Guida supplemento (+40€)

Informazioni utili

- **Informazioni utili**

Bambini benvenuti

Animali ammessi

Copertura telefonia mobile

Acqua : calda/fredda

Tensione elettrica : 220-240V / 50Hz

Alimentazione elettrica : conduttura

- **Accoglienza persone diversamente abili**

Accesso sedia a rotelle

Dotazioni per i diversamente abili : motoria



disposizione interna

Album fotografico - 1



salone con televisore



sistemazione interna



Comfort interno ed attrezzature

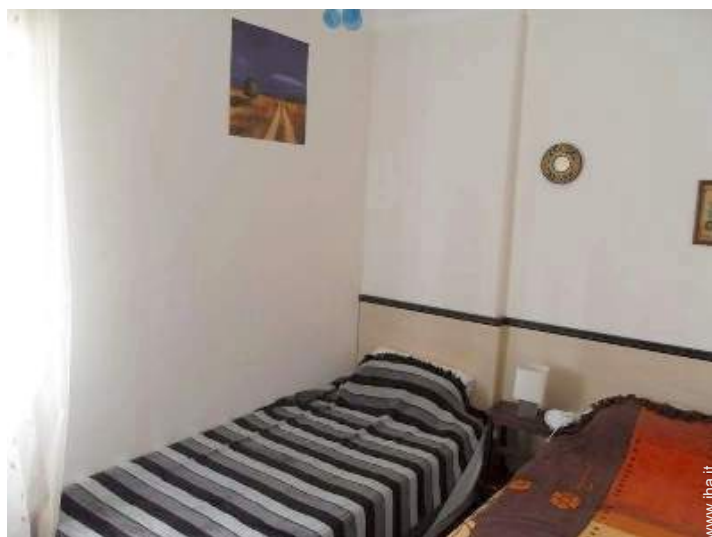

camera

Album fotografico - 2



disposizione interna



Mare



discoteca



centro storico



centro storico

Nr. annuncio 71423

www.ihh.com



>> AFFITTI PER LE VACANZE

Internet
Holiday
Ads



Internet
Holiday
Ads



DA PRIVATO A PRIVATO

Localizzazione & Accesso



Coordinate GPS in gradi, minuti, secondi: Latitudine 37°2'9.6
"N - Longitudine 27°25'51.6"E ([Città](#))

Indirizzo

→ Konaçik

● Aeroporto Milas Bodrum

→ Bodrum, Provincia di Muğla, Regione del Mar Egeo, Turchia

→ Distanza : 20km

→ Tempo : 20'

● Stazionamento bus Izmir

→ İzmir, Provincia di Izmir, Regione del Mar Egeo, Turchia

→ Distanza : 180km

→ Tempo : 2h30'

● Gümüşlük : Distanza : 4km

● Bitez : Distanza : 1km

● Kos : Distanza : 5km

Contatti

| | |
|----------------|-------------------------------------|
| Cognome | Sig.ra LAMPE Sylvie |
| Indirizzo | Résidence du Fort 25 rue du Fort |
| Città | 92320 CHATILLON |
| Paese | Francia |
| Cellulare | +33 (0) 6 17 13 22 29 (Francia) |
| Fax | +33 (0) 1 41 08 08 23 (Francia) |
| Lingue parlate | |

Calendario delle disponibilità - da : maggio 2012

| Mag | Ma | Me | G | V | S | D | L | Ma | Me | G | V | S | D | L | Ma | Me | G | V | S | D | L | Ma | Me | G | V | S | D | L | Ma | Me | G | |
|------|----|----|---|---|---|---|---|----|----|----|----|----|----|----|----|----|----|----|----|----|----|----|----|----|----|----|----|----|----|----|----|--|
| 2012 | 1 | 2 | 3 | 4 | 5 | 6 | 7 | 8 | 9 | 10 | 11 | 12 | 13 | 14 | 15 | 16 | 17 | 18 | 19 | 20 | 21 | 22 | 23 | 24 | 25 | 26 | 27 | 28 | 29 | 30 | 31 | |
| | | | | | | | | | | | | | | | | | | | | | | | | | | | | | | | | |





| Giu | V | S | D | L | Ma | Me | G | V | S | D | L | Ma | Me | G | V | S | D | L | Ma | Me | G | V | S | | | | | | | |
|------|---|---|---|---|----|----|---|---|---|----|----|----|----|----|----|----|----|----|----|----|----|----|----|----|----|----|----|----|----|----|
| 2012 | 1 | 2 | 3 | 4 | 5 | 6 | 7 | 8 | 9 | 10 | 11 | 12 | 13 | 14 | 15 | 16 | 17 | 18 | 19 | 20 | 21 | 22 | 23 | 24 | 25 | 26 | 27 | 28 | 29 | 30 |
| | - | - | - | - | - | - | - | - | - | - | - | - | - | - | - | - | - | - | - | - | - | - | - | - | - | - | - | - | - | - |

| Lug | D | L | Ma | Me | G | V | S | D | L | Ma | Me | G | V | S | D | L | Ma | Me | G | V | S | D | L | Ma | | | | | | | |
|------|---|---|----|----|---|---|---|---|---|----|----|----|----|----|----|----|----|----|----|----|----|----|----|----|----|----|----|----|----|----|----|
| 2012 | 1 | 2 | 3 | 4 | 5 | 6 | 7 | 8 | 9 | 10 | 11 | 12 | 13 | 14 | 15 | 16 | 17 | 18 | 19 | 20 | 21 | 22 | 23 | 24 | 25 | 26 | 27 | 28 | 29 | 30 | 31 |
| | - | - | - | - | - | - | - | - | - | - | - | - | - | - | - | - | - | - | - | - | - | - | - | - | - | - | - | - | - | - | |

Prenotato

[Mese : Segueute >>](#)

Tariffe di affitto - Appartamento - 6 Persona(e)

| Tariffe | Notte | Week-end | Settimana | 2 settimane | Mese |
|--|-------|----------|-----------|-------------|-------|
|  Bassa stagione | 50€ | 75€ | 250€ | 500€ | 600€ |
|  Media stagione | 50€ | 80€ | 350€ | 700€ | 1200€ |
|  Alta stagione | 50€ | 80€ | 450€ | 900€ | 1500€ |
|  Periodo promozionale | - | - | - | - | 800€ |

[Prenotare](#)

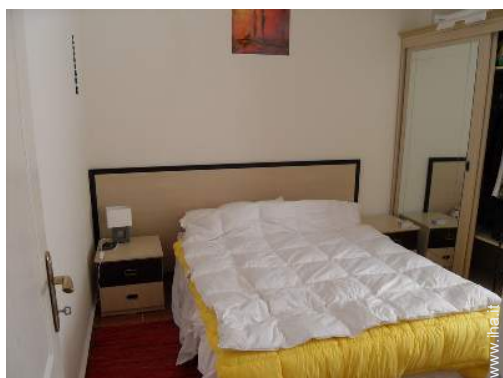

Comfort interno ed attrezzature



camera



disposizione interna



salone con televisore



sistemazione interna

Condizioni di prenotazione

• Prenotazione

→ Pagamento al momento della prenotazione :
40% dell'importo dell'affitto
→ Cauzione richiesta : 250€

• Affitto

→ Spese supplementari
→ Tassa di soggiorno inclusa
→ Spesa per le pulizie alla partenza non inclusa : 25€

[▶ Prenotare](#)

[▶ Contattare il proprietario](#)

Contatti

Cognome Sig.ra LAMPE Sylvie
Indirizzo Résidence du Fort
25 rue du Fort
Città 92320 CHATILLON
Paese Francia
Cellulare +33 (0) 6 17 13 22 29
(Francia)
Fax +33 (0) 1 41 08 08 23
(Francia)

Lingue parlate 

Modalità di pagamento ammesse

• Bonifico bancario • Assegno circolare • PayPal • Travellers Cheques • Contanti

Contattate direttamente i proprietari

www.iha.it
Nr. annuncio
71423
[>> Prenotare <<](#)

Nr. annuncio 71423

www.iha.it



Internet
Holiday
Ads



Internet
Holiday
Ads

