

Affitto per le vacanze Gallura "ADALGISA"



Villa, individuale, al piano terra, entrata individuale, in un(a) Proprietà privata

Ambito : fronte mare, riposante

Capacità : 12 persona(e)

Camera(e) da letto : 4

Camera(e) : 6

Porto San Paolo - Provincia di Olbia Tempio (OT) - Sardegna
Italia



Nr. annuncio 4510

www.ihacom.it



Internet
Holiday
Ads



Internet
Holiday
Ads



Affitto per le vacanze



Villa, individuale, al piano terra, entrata individuale, in un(a) Proprietà privata

- Ideale per più famiglie, tutte le età
- Vista : panoramico, accessibile, mare/oceano, campagna, giardino/parco, villaggio
- Ambito : fronte mare, riposante
- Esposizione : Nord-est

Gli extra

- **Parcheggio :**
Parcheggio non coperto
- **Attrezzature bambino :**
Seggiolone, box

Privilegi :
Accesso diretto alla spiaggia



barbecue

Ambiente & localizzazione

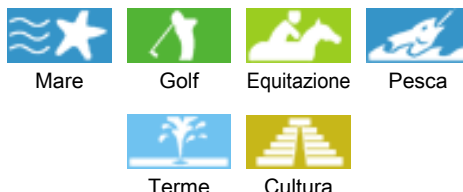

Tempo libero

- Attività tempo libero a meno di 20 km / 12 miglia :

Luogo per bagnarsi, Pedalò, immersione, immersione subacqua, immersione con scafandro, banana boat, sci nautico, jet ski, surf, windsurf, vela, kite surf, canoa-kayak, golf, tennis, squash, polo, scuola di equitazione, surf su sabbia, paracadute ascensionale, parapendio, Volo ultraleggero, escursione in barca, passeggiata a cavallo, campo di volo per aeromodellismo, caccia, pesca, pesca in alto mare, pesca con lenza, pesca subacquea

- **Assistenza :**

Scuola di vela, scuola di immersione, scuola di tennis, scuola di equitazione

- **Attrazioni e relax :**

Bar/pub, discoteca, ristorante, cinema, parco marino, riserva naturale, centro d'esposizione, galleria d'arte, centro storico, teatro, festival, antichità & anticaglie, boutique d'artigianato, cantina e degustazione di vino, terme, centro benessere, centro di bellezza, centro di fitness, Bio farm

Ambiente

- **Località :**

- Mare/oceano
- Spiaggia <50m
- Spiaggia con ciottoli <50m
- Spiaggia rocciosa <50m
- Insenatura <50m
- Campo da tennis pubblico 300m
- Percorso di golf 9 buche 5km
- Percorso di golf 18 buche 40km
- Punto di windsurf <50m
- Punto di surf <50m
- Centro nautico <50m
- Scogliera
- Marina <50m
- Scalo di alaggio per la barca 100m

- **Comodità :**

- Villaggio centro 1,5km
- Noleggio biciclette/mountain bike 1,5km
- Noleggio auto 1,5km
- Noleggio barche <50m
- Affitto materiale di immersione <50m
- Noleggio biancheria
- Panetteria 1,5km
- Negozi tipici 1,5km
- Supermercato 1,5km
- Negozi di alta classe e di lusso 10km
- Salone di coiffure 1,5km

- Internet café 1,5km
- Ufficio postale 300m
- Banca 1,5km
- Distributore automatico di biglietti 1,5km
- Farmacia 1,5km
- Infermiera 1,5km
- Ospedale 15km
- Ambulatorio 1,5km



vista sul mare



vista panoramica



vista sul mare

Esterno

- **Superficie del terreno :**
2000m²
- **Sistemazione esterna :**
Terrazzo 20m²
- **Ambito esterno :**
Cortile privato, terreno chiuso, giardino > 1000m², frutteto, stagno
- **Attrezzature esterne :**
Forno per pizze, barbecue, tavolo da giardino, sedia(e) da giardino, 6 chaise(s) longue(s), doccia esterna



Primavera

Interno

- **Capacità di ospitalità :**
12 persona(e) - 8 adulti, 4 bambini
- **Superficie abitabile :**
180m²
- **Disposizione interna :**
6 camera(e), 4 camera(e) da letto, 4 bagno (i), 4 doccia, 4 WC, salone 80m², cucina indipendente, salone con televisore, lavanderia, veranda
- **Posto(i) letto(i) :**
3 letto(i) matrimoniale(i), 4 letto(i) singolo(i), 1 divano(i) letto 1 pers, 1 letto (i) bambino, 1 possibilità letto(i) supplementare(i)
- **Confort :**
Camino, TV, armadio, guardaroba, zanzariera per finestre, stufa a legna, serrande avvolgibili
- **Attrezzatura domestica :**
Stoviglie/posate, utensili e batteria da cucina, caffettiera, macchina per il caffè espresso, cucina a gas, forno, fornello, forno microonde, frigorifero, congelatore, lavastoviglie, lavatrice, ferro da stiro, asse da stiro

Servizi

- **Biancheria :**
Lenzuola supplemento (1 volte/settimana +18€), Biancheria da toilette supplemento (1 volte/settimana), Cuscino(i)
- **Casa :**
Pulizia alla partenza supplemento

Informazioni utili

- **Informazioni utili**
Bambini benvenuti
Animali ammessi
Acqua : calda/fredda
Tensione elettrica : 110-120V / 60Hz
- **Accoglienza persone diversamente abili**
Accesso sedia a rotelle



vista dalla camera

Album fotografico - 1



vista panoramica



vista sul mare



barbecue



vista sul mare



vista dalla camera

Nr. annuncio 4510

www.iha.it



>> AFFITTI PER LE VACANZE

Internet
Holiday
Ads



Internet
Holiday
Ads



DA PRIVATO A PRIVATO

Album fotografico - 2



Primavera



cucina indipendente



vista sul mare



vista dal salone



salone con televisore



vista dalla camera

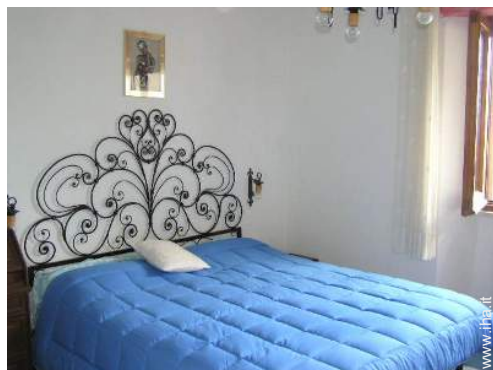

camera principale



camera



camera



vista dalla camera



salone



Autunno

Album fotografico - 3



Ambito esterno



Ambito esterno



vista sul giardino/parco



panorama



Ambito esterno



vista panoramica



vista dal salone



bagno(i)



vista dalla veranda



Ambito esterno



camino



barbecue

Cartina stradale

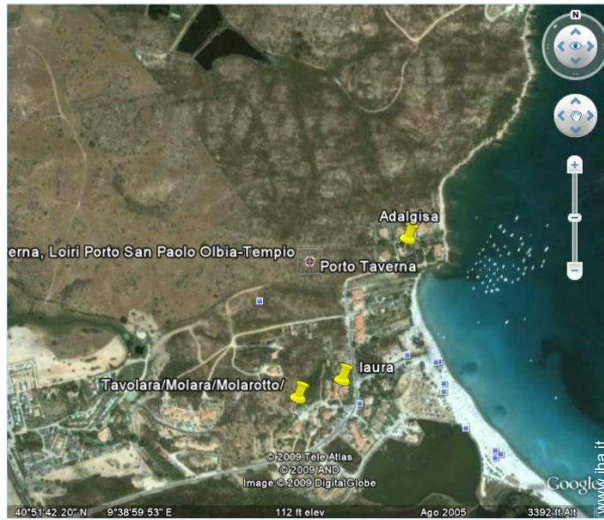

Localizzazione & Accesso



Coordinate GPS in gradi, minuti, secondi: Latitudine 40° 52'25.716"N - Longitudine 9°37'52.032"E ([Città](#))

Indirizzo

→ Via degli Oleandri
07020 Porto San Paolo

• Aeroporto Olbia Costa Smeralda

→ Loiri Porto San Paolo, Provincia di Olbia Tempio, Sardegna, Italia

→ Distanza : 20km

→ Tempo : 15'

• Porto marittimo Olbia Isola Bianca

→ Olbia, Provincia di Olbia Tempio, Sardegna, Italia

→ Distanza : 15km

→ Tempo : 15'

- Olbia : Distanza : 10km
- Oliena : Distanza : 90km
- Bonifacio : Distanza : 70km

Contatti

Cognome	Sig.ra ANNA Marina
Indirizzo	Via Tevere
Città	07029 OLBIA
Paese	Italia
Telefono	+39 079 670167 (Italia)
Cellulare	+39 335 1009081 (Italia)
Fax	+39 079 670167 (Italia)

Lingue parlate



Calendario delle disponibilità - da : maggio 2012

Mag	Ma	Me	G	V	S	D	L	Ma	Me	G	V	S	D	L	Ma	Me	G	V	S	D	L	Ma	Me	G	V	S	D	L	Ma	Me	G	
2012	1	2	3	4	5	6	7	8	9	10	11	12	13	14	15	16	17	18	19	20	21	22	23	24	25	26	27	28	29	30	31	

Giu	V	S	D	L	Ma	Me	G	V	S	D	L	Ma	Me	G	V	S	D	L	Ma	Me	G	V	S	D	L	Ma	Me	G	V	S
2012	1	2	3	4	5	6	7	8	9	10	11	12	13	14	15	16	17	18	19	20	21	22	23	24	25	26	27	28	29	30
	-	-	-	-	-	-	-	-	-	-	-	-	-	-	-	-	-	-	-	-	-	-	-	-	-	-	-	-	-	-

Lug	D	L	Ma	Me	G	V	S	D	L	Ma	Me	G	V	S	D	L	Ma	Me	G	V	S	D	L	Ma	Me	G	V	S	D	L	Ma
2012	1	2	3	4	5	6	7	8	9	10	11	12	13	14	15	16	17	18	19	20	21	22	23	24	25	26	27	28	29	30	31
	-	-	-	-	-	-	-	-	-	-	-	-	-	-	-	-	-	-	-	-	-	-	-	-	-	-	-	-	-	-	

Periodo promozionale Bassa stagione Prenotato

[Mese : Seguinte >>](#)

Tariffe di affitto - Villa - 12 Persona(e)

Tariffe	Notte	Week-end	Settimana	2 settimane	Mese
Bassa stagione	-	-	2000€	3500€	-
Media stagione	-	-	3500€	6600€	-
Alta stagione	-	-	5000€	9500€	-
Periodo promozionale	-	-	3000€	6000€	-

[Prenotare](#)





barbecue



vista sul mare



vista dalla camera



vista panoramica



vista sul mare

Condizioni di prenotazione

• Prenotazione

- Pagamento al momento della prenotazione : 40% dell'importo dell'affitto
- Pagamento del saldo : alla restituzione delle chiavi
- Cauzione richiesta : 500€

• Affitto

- Spese supplementari
- Tassa di soggiorno in aggiunta
- Spesa per le pulizie alla partenza non inclusa : 180€

Modalità di pagamento ammesse

- Bonifico bancario • Contanti

Contatti

Cognome	Sig.ra ANNA Marina
Indirizzo	Via Tevere
Città	07029 OLBIA
Paese	Italia
Telefono	+39 079 670167 (Italia)
Cellulare	+39 335 1009081 (Italia)
Fax	+39 079 670167 (Italia)

Lingue parlate

[▶ Prenotare](#)

[▶ Contattare il proprietario](#)

Contattate direttamente i proprietari

www.iha.it
Nr. annuncio
4510
>> Prenotare <<