

# Affitto per le vacanze Golfo dell'Asinara "Gabbiano Reale"



Casa in Pietra, individuale, da 1 piano, entrata individuale, in un(a) Piccolo villaggio

Ambito : fronte mare, riposante

Capacità : 7 persona(e)

Camera(e) da letto : 3

Stintino - Provincia di Sassari (SS) - Sardegna

Italia

Nr. annuncio 63190

[www.iha.it](http://www.iha.it)



Internet  
Holiday  
Ads



Internet  
Holiday  
Ads



### Affitto per le vacanze



Casa in Pietra, individuale, da 1 piano, entrata individuale, in un(a) Piccolo villaggio

- Ideale per tutte le età
- Vista : panoramico, dominante, mare/ oceano, prato
- Ambito : fronte mare, riposante

### Gli extra

- Parcheggio :  
Parcheggio non coperto : 4 posto(i) riservato (i)



facciata

### Ambiente & localizzazione

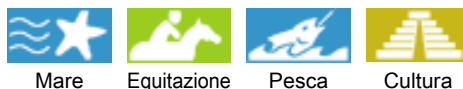

Mare Equitazione Pesca Cultura

#### Tempo libero

- Attività tempo libero a meno di 20 km / 12 miglia :

Luogo per bagnarsi, Pedalò, immersione, immersione subacqua, banana boat, windsurf, vela, tennis, scuola di equitazione, percorso costiero/forestale, escursione, percorso per mountain bike, escursione in barca, passeggiata a cavallo, rollers/pattini a rotelle (circuit), pesca, pesca in alto mare, pesca subacquea, campo di bocce

- Assistenza :

Scuola di vela, scuola di immersione, scuola di tennis, scuola di equitazione

- Attrazioni e relax :

Bar/pub, discoteca, ristorante, karaoke, parco marino, riserva naturale, festival, antichità & anticaglie, boutique d'artigianato

#### Ambiente

- Località :

- Mare/oceano <50m  
- Spiaggia <50m  
- Spiaggia rocciosa 100m  
- Piscina pubblica 200m  
- Campo da tennis pubblico 300m  
- Punto di windsurf 2km  
- Centro nautico 1,5km  
- Scalo di alaggio per la barca 1,5km  
- Scalo di alaggio per moto d'acqua 1,5km

- Comodità :

- Villaggio centro 1km  
- Bus navetta spiaggia <50m  
- Noleggio biciclette/mountain bike 800m  
- Noleggio di moto/scooter 800m  
- Noleggio auto 800m  
- Noleggio barche 100m  
- Panetteria 800m  
- Negozi tipici 800m  
- Supermercato 800m  
- Negozi di alta classe e di lusso 7,5km  
- Ufficio postale 1km  
- Banca 1km  
- Farmacia 1km  
- Ambulatorio 1km



la proprietà



la proprietà



vista sul prato

### Esterno

- Superficie del terreno :  
500m<sup>2</sup>
- Sistemazione esterna :  
Terrazzo coperto 90m<sup>2</sup>
- Ambito esterno :  
Prato inglese 400m<sup>2</sup>
- Attrezzature esterne :  
Barbecue, 1 amaca(che)



vista sul prato

### Interno

- Capacità di ospitalità :  
7 persona(e) - 4 adulti, 3 bambini
- Superficie abitabile :  
180m<sup>2</sup>
- Disposizione interna :  
3 camera(e) da letto, 3 bagno(i), 3 doccia, 3 WC, soggiorno, angolo cottura, angolo pranzo, angolo cottura, lavanderia, veranda
- Posto(i) letto(i) :  
3 letto(i) matrimoniale(i), 1 letto(i) singolo(i), 1 letti a castello
- Confort :  
TV, armadio, armadietto, zanzariera per finestre, tende
- Attrezzatura domestica :  
Stoviglie/posate, utensili e batteria da cucina, caffettiera, spremiagrumi, cucina a gas, forno, cappa aspirante, frigorifero, lavatrice, ferro da stiro, asse da stiro

### Servizi

- Biancheria :  
Lenzuola supplemento (1 volte/settimana +10€), Biancheria da toilette supplemento (1 volte/settimana +10€), Biancheria da casa supplemento (1 volte/settimana +10€), Coperta(e), Cuscino(i)
- Casa :  
Servizio di manutenzione, Pulizia alla partenza, Manutenzione giardino/piscina, Parcheggio

### Informazioni utili

- Informazioni utili  
Bambini benvenuti  
Animali ammessi  
Copertura telefonia mobile  
Acqua : calda/fredda  
Tensione elettrica : 220-240V / 50Hz



vista sul prato

Album fotografico - 1



la proprietà



la proprietà



facciata



vista sul prato



vista sul prato

Album fotografico - 2



vista sul prato



facciata



vista sul prato



vista dalla veranda



vista dalla veranda



angolo cottura



Vista

camera

Album fotografico - 3



camera

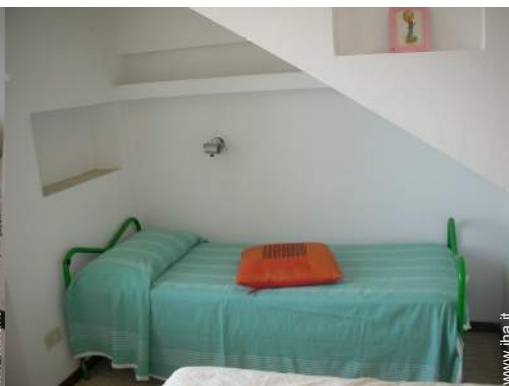

camera



camera dei bambini



camera



angolo cottura



vista mare



Ambiente



Estate

### Cartina stradale

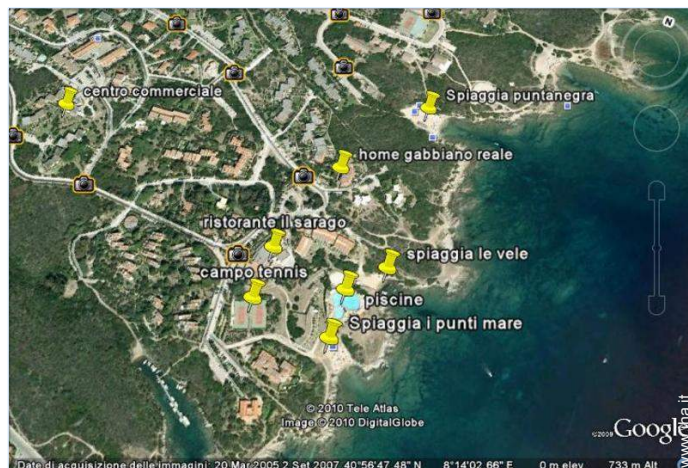
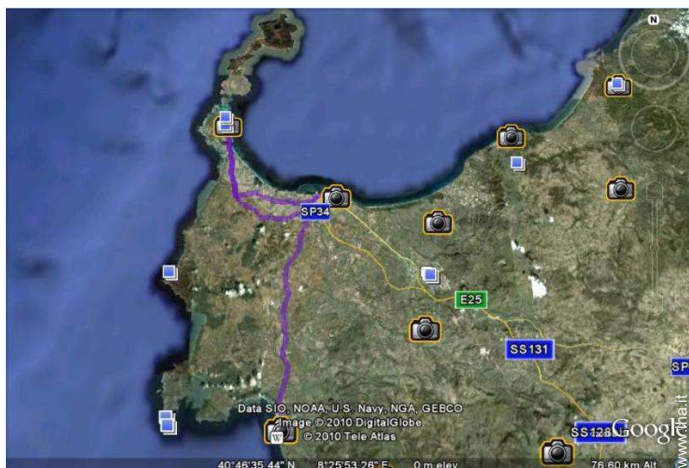

### Localizzazione & Accesso



Coordinate GPS in gradi, minuti, secondi: Latitudine 40° 56'19.212"N - Longitudine 8°13'33.204"E (Città)

#### Indirizzo

→ Località Cala Lupo  
07040 Stintino

#### • Aeroporto Alghero Fertilia

→ Alghero, Provincia di Sassari, Sardegna, Italia  
→ Distanza : 49km  
→ Tempo : 30'

#### • Porto marittimo Porto Torres

→ Porto Torres, Provincia di Sassari, Sardegna, Italia  
→ Distanza : 29km  
→ Tempo : 20'

#### • Stazionamento bus Fertilia

→ Alghero, Provincia di Sassari, Sardegna, Italia  
→ Distanza : 49km  
→ Tempo : 30'

• Porto Torres : Distanza : 29km

• Alghero : Distanza : 55km

• Sassari : Distanza : 49km

### Contatti

Cognome	Sig. PEIGOTTU Fabio
Indirizzo	Viale Adua 9
Città	07100 SASSARI
Paese	Italia
Cellulare	+39 3939714566 (Italia)

Lingue parlate

Calendario delle disponibilità - da : maggio 2012

Mag	Ma	Me	G	V	S	D	L	Ma	Me	G	V	S	D	L	Ma	Me	G	V	S	D	L	Ma	Me	G							
2012	1	2	3	4	5	6	7	8	9	10	11	12	13	14	15	16	17	18	19	20	21	22	23	24	25	26	27	28	29	30	31

Giu	V	S	D	L	Ma	Me	G	V	S	D	L	Ma	Me	G	V	S	D	L	Ma	Me	G	V	S							
2012	1	2	3	4	5	6	7	8	9	10	11	12	13	14	15	16	17	18	19	20	21	22	23	24	25	26	27	28	29	30
	-	-	-	-	-	-	-	-	-	-	-	-	-	-	-	-	-	-	-	-	-	-	-	-	-	-	-	-	-	

Lug	D	L	Ma	Me	G	V	S	D	L	Ma	Me	G	V	S	D	L	Ma	Me	G	V	S	D	L	Ma							
2012	1	2	3	4	5	6	7	8	9	10	11	12	13	14	15	16	17	18	19	20	21	22	23	24	25	26	27	28	29	30	31
	-	-	-	-	-	-	-	-	-	-	-	-	-	-	-	-	-	-	-	-	-	-	-	-	-	-	-	-	-		

■ Bassa stagione      ■ Media stagione      ■ Prenotato

[Mese : Seguinte >>](#)

Tariffe di affitto - Casa in Pietra - 7 Persona(e)

Tariffe	Notte	Week-end	Settimana	2 settimane	Mese
<span style="color: green;">■</span> Bassa stagione	-	400€	600€	1200€	2400€
<span style="color: lightblue;">■</span> Media stagione	-	400€	750€	1500€	3000€
<span style="color: red;">■</span> Alta stagione	-	-	1100€	2200€	4400€
<span style="color: yellow;">■</span> Periodo promozionale	-	300€	600€	1000€	2000€

[Prenotare](#)





facciata



vista sul prato



vista sul prato



la proprietà



la proprietà

### Condizioni di prenotazione

● **Prenotazione**

→ Pagamento al momento della prenotazione :  
30% dell'importo dell'affitto

● **Affitto**

→ Spese comprese  
→ Tassa di soggiorno inclusa  
→ Spesa per le pulizie alla partenza inclusa

[► Prenotare](#)

[► Contattare il proprietario](#)

### Modalità di pagamento ammesse

● Bonifico bancario ● Contanti

Contattate direttamente i proprietari

[www.iha.it](http://www.iha.it)  
Nr. annuncio  
63190  
>> Prenotare <<

### Contatti

Cognome Sig. PEIGOTTU Fabio  
Indirizzo Viale Adua 9  
Città 07100 SASSARI  
Paese Italia  
Cellulare +39 3939714566 (Italia)

Lingue parlate