

# Affitto per le vacanze Saxon Elbeland "Kratzsch & Knothe"



**Appartamento** al livello di giardino, entrata comune, in un(a) Alloggio tradizionale

Ambito : piacevole

Capacità : 2 persona(e)

Camera(e) da letto : 1

Camera(e) : 2

Dresda - Sassonia

Germania

Prenotazione : +49 (0) 3512679485 (Germania)

Nr. annuncio 59708

[www.iha.it](http://www.iha.it)



>> AFFITTI PER LE VACANZE

Internet  
Holiday  
Ads



Internet  
Holiday  
Ads



DA PRIVATO A PRIVATO

## Affitto per le vacanze



Appartamento al livello di giardino, entrata comune, in un(a) Alloggio tradizionale

- **Ideale per tutte le età, pensionato(i)**
- **Vista :** panoramico, accessibile, montagna, campagna, giardino/parco
- **Ambito :** piacevole
- **Esposizione :** Sud

## Gli extra

### • **Parcheggio :**

Parcheggio non coperto : 1 sul terreno



vista dal soggiorno

## Ambiente & localizzazione



Città



Equitazione

### Tempo libero

- **Attività tempo libero a meno di 20 km / 12 miglia :**

Sci di fondo, ski trekking, pattini da ghiaccio, luogo per bagnarsi, golf, tennis, scuola di equitazione, percorso, percorso costiero/forestale, escursione, passeggiata a cavallo, rollers/pattini a rotelle (circuiti), skate board (rampa), bowling, pesca con lenza

- **Attrazioni e relax :**

Cinema, cinema all'aperto, parco e giardino, zoo/parco animale, centro d'esposizione, galleria d'arte, centro storico, museo, teatro, teatro all'aperto, teatro dell'opera, festival, antichità & anticaglie, boutique d'artigianato, cantina e degustazione di vino, casino, ippodromo, bagni naturali, terme, sauna

### Ambiente

- **Località :**

- Piste di sci 40km
- Ski lifts 40km
- Pista di pattinaggio 10km
- Piscina riscaldata 10km
- Spiaggia con ciotoli 10km
- Spiaggia dei nudisti 10km
- Piscina pubblica 10km
- Campo da tennis pubblico
- Base aeronautica 15km
- Fiume 3km
- Specchio d'acqua 10km
- Foresta 4km

- **Comodità :**

- Centro città 10km
- Fermata/stazionamento bus 200m
- Linea tranviaria 5km
- Supermercato 3km
- Ufficio postale 5km
- Distributore automatico di biglietti 2,5km
- Farmacia 2,5km
- Medico 2,5km
- Ospedale 10km



vista nord



vista sud-ovest



soggiorno

### Interno

- **Capacità di ospitalità :**

2 persona(e) - 2 adulti

- **Superficie abitabile :**

45m<sup>2</sup>

- **Disposizione interna :**

2 camera(e), 1 camera(e) da letto, angolo notte, 1 bagno(i), 1 WC, soggiorno 30m<sup>2</sup>, angolo cottura

- **Posto(i) letto(i) :**

2 letto(i) singolo(i), 2 letto estraibile 1 persona, 1 letto (i) bambino

- **Confort :**

TV, collezione di libri, presa per antenna tv, armadio, armadietto, guardaroba, zanzariera per finestre, riscaldamento centrale, tende, doppio vetro, serrande avvolgibili

- **Attrezzatura domestica :**

Stoviglie/posate, utensili e batteria da cucina, caffettiera elettrica, bollitore elettrico, tostiera, cucina elettrica, forno microonde, frigorifero, macchina del ghiaccio

### Esterno

- **Sistemazione esterna :**

Terrazzo

- **Ambito esterno :**

Terreno chiuso, giardino, prato inglese, piscina fuori terra

- **Attrezzature esterne :**

Tavolo da giardino, sedia(e) da giardino



cucina

### Servizi

- **Biancheria :**

Lenzuola, Biancheria da toilette, Biancheria da casa, Piumino(i), Cuscino(i)

- **Casa :**

Pulizia alla partenza, Parcheggio

- **Ristorazione :**

Prima colazione supplemento

### Informazioni utili

- **Informazioni utili**

Bambini benvenuti

Animali ammessi a condizioni (informarsi presso il proprietario)

Presenza sul posto : animali domestici

Affitto non fumatori, copertura telefonia mobile, trasporto personale consigliabile

Acqua : calda/fredda

Tensione elettrica : 220-240V / 50Hz

Alimentazione elettrica : conduttura

- **Accoglienza persone diversamente abili**

Dotazioni per i diversamente abili : auditiva



camera

Piantina

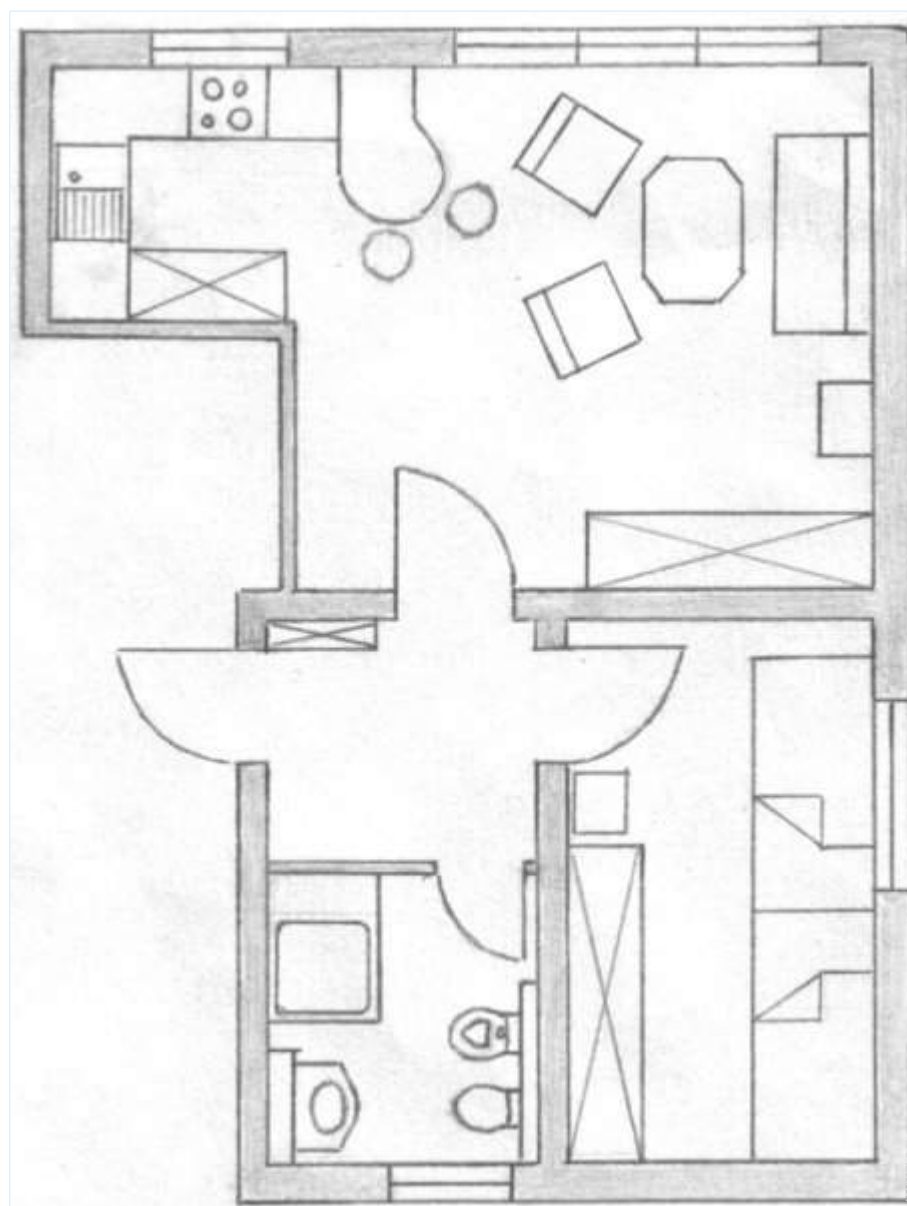

Album fotografico - 1



vista sud-ovest



vista nord



vista dal soggiorno

Album fotografico - 2



soggiorno



camera



cucina



WC

### Cartina stradale



### Localizzazione & Accesso



Coordinate GPS in gradi, minuti, secondi: Latitudine 51° 3'4.176"N - Longitudine 13°44'17.124"E (Città)

#### Indirizzo

→ Mittelweg 7A  
01001 Dresda

#### ● Autostrada (uscita) A4 Dresden-Hellerau

→ Dresda, Sassonia, Germania  
→ Distanza : 15km  
→ Tempo : 30'

#### ● Stazione ferroviaria Dresden Neustadt

→ Dresda, Sassonia, Germania  
→ Distanza : 12km

#### ● Aeroporto Dresden Klotzsche

→ Dresda, Sassonia, Germania  
→ Distanza : 15km

- Pirna : Distanza : 20km
- Meissen : Distanza : 30km
- Bad Schandau : Distanza : 36km

### Contatti

Cognome	Sig. KRATZSCH Wilfried
Indirizzo	Mittelweg 7A
Città	D-01328 DRESDEN
Paese	Germania
Telefono	+49 (0) 3512679485 (Germania)
Fax	+49 (0) 3512679485 (Germania)

Lingue parlate



Calendario delle disponibilità - da : maggio 2012

Mag	Ma	Me	G	V	S	D	L	Ma	Me	G	V	S	D	L	Ma	Me	G	V	S	D	L	Ma	Me	G	V	S	D	L	Ma	Me	G	
2012	1	2	3	4	5	6	7	8	9	10	11	12	13	14	15	16	17	18	19	20	21	22	23	24	25	26	27	28	29	30	31	

Giu	V	S	D	L	Ma	Me	G	V	S	D	L	Ma	Me	G	V	S	D	L	Ma	Me	G	V	S	D	L	Ma	Me	G	V	S
2012	1	2	3	4	5	6	7	8	9	10	11	12	13	14	15	16	17	18	19	20	21	22	23	24	25	26	27	28	29	30
	-	-	-	-	-	-	-	-	-	-	-	-	-	-	-	-	-	-	-	-	-	-	-	-	-	-	-	-	-	-

Lug	D	L	Ma	Me	G	V	S	D	L	Ma	Me	G	V	S	D	L	Ma	Me	G	V	S	D	L	Ma	Me	G	V	S	D	L	Ma
2012	1	2	3	4	5	6	7	8	9	10	11	12	13	14	15	16	17	18	19	20	21	22	23	24	25	26	27	28	29	30	31
	-	-	-	-	-	-	-	-	-	-	-	-	-	-	-	-	-	-	-	-	-	-	-	-	-	-	-	-	-	-	

Prenotato Alta stagione

[Mese : Seguinte >>](#)

Tariffe di affitto - Appartamento - 2 Persona(e)

Tariffe	Notte	Week-end	Settimana	2 settimane	Mese
Alta stagione	35€	-	-	-	-

[Prenotare](#)

Condizioni di prenotazione

- **Prenotazione**  
→ Pagamento del saldo :  
alla restituzione delle chiavi
- **Affitto**  
→ Spese comprese  
→ Spesa per le pulizie alla partenza inclusa  
→ Supplemento previsto per :  
- animali  
- letto(i) supplementare(i)

[▶ Prenotare](#)

[▶ Contattare il proprietario](#)

Modalità di pagamento ammesse

- Contanti

Contattate direttamente i proprietari

[www.ihh.com](http://www.ihh.com)  
Nr. annuncio  
59708  
>> Prenotare <<

Contatti

Cognome Sig. KRATZSCH Wilfried  
Indirizzo Mittelweg 7A  
Città D-01328 DRESDEN  
Paese Germania  
Telefono +49 (0) 3512679485 (Germania)  
Fax +49 (0) 3512679485 (Germania)

Lingue parlate

