

Affitto per le vacanze Riserva dello Zingaro "Villa SunSea"



Villa, individuale, da 2 piani, entrata individuale, in un(a) Proprietà di Prestigio

Ambito : fronte mare, tranquillo

Capacità : 8 persona(e)

Camera(e) da letto : 4

Scopello - Provincia di Trapani (TP) - Sicilia

Italia

Nr. annuncio 29292

www.ihacom.it



Internet
Holiday
Ads



Internet
Holiday
Ads



Affitto per le vacanze



Villa, individuale, da 2 piani, entrata individuale, in un(a) Proprietà di Prestigio

- **Ideale per tutte le età, famiglia**
- **Vista** : panoramico, accessibile, dominante, mare/oceano, campagna, tramonto fantastico
- **Ambito** : fronte mare, tranquillo
- **Esposizione** : Est

Gli extra

• Parcheggio :

Parcheggio non coperto : 4 posto(i) riservato(i)



panorama

Ambiente & localizzazione



Mare



Golf



Pesca

Tempo libero

- **Attività tempo libero a meno di 20 km / 12 miglia :**

Luogo per bagnarsi, Pedalò, immersione, immersione subacqua, vela, tennis, percorso, percorso costiero/forestale, escursione, percorso per mountain bike, deltaplano, parapendio, Volo ultraleggero, escursione in barca, mini-golf, basket ball, caccia, safari, pesca, pesca con lenza, pesca subacquea

- **Assistenza :**

Scuola di immersione

- **Attrazioni e relax :**

Bar/pub, ristorante, riserva naturale, centro storico, cantina e degustazione di vino, terme

Ambiente

- **Località :**

- Mare/oceano
- Spiaggia
- Spiaggia con ciotoli
- Spiaggia dei nudisti

- **Comodità :**

- Villaggio centro 800m
- Noleggio di moto/scooter
- Noleggio auto
- Noleggio barche
- Affitto materiale di immersione
- Panetteria
- Negozi tipici
- Supermercato
- Ufficio postale



salone con televisore



spiaggia



camera principale

Esterno

- **Superficie del terreno :**
4000m²
- **Sistemazione esterna :**
Terrazzo 150m², terrazzo coperto 70m²,
terrazzo sul tetto 20m², solarium 20m²
- **Ambito esterno :**
Giardino, terreno, oliveto 2000m²
- **Attrezzature esterne :**
Barbecue, tavolo da giardino, 6 sedia(e) da
giardino, carrello, 2 sedia sdraio



Confort

Interno

- **Capacità di ospitalità :**
8 persona(e)
- **Superficie abitabile :**
100m²
- **Disposizione interna :**
4 camera(e) da letto, 2 bagno(i), 1 doccia, 2
WC, soggiorno 25m², salone 10m², cucina
tipica, sala da pranzo, angolo pranzo, angolo
cottura, salone con televisore, biblioteca,
patio, veranda
- **Posto(i) letto(i) :**
2 letto(i) matrimoniale(i), 3 letto(i) singolo(i),
1 letto estraibile 1 persona
- **Confort :**
Camino, TV, collezione di libri, presa per
antenna tv, cavo/satellite, accesso internet,
armadio, asciugacapelli, zanzariera per
finestre, ventilatore a pale da soffitto, vetrata
- **Attrezzatura domestica :**
Stoviglie/posate, utensili e batteria da
cucina, caffettiera, caffettiera elettrica,
cucina a gas, forno, frigorifero, congelatore,
lavatrice

Servizi

- **Biancheria :**
Lenzuola, Biancheria da toilette, Biancheria
da casa, Coperta(e), Cuscino(i)
- **Casa :**
Pulizia alla partenza supplemento (+70€),
Parcheggio, Transfert stazione aeroporto
supplemento (+80€)
- **Personale :**
Personale supplemento, Autista supplemento,
Biancheria, Trattamenti di bellezza supplemento,
Massaggio supplemento, Guida supplemento

Informazioni utili

- **Informazioni utili**
Bambini benvenuti
Animali non ammessi
Affitto non fumatori, copertura telefonia
mobile
Acqua : calda/fredda
Tensione elettrica : 220V / 60Hz
Alimentazione elettrica : generatore individuale



vista dalla veranda

Piantina



GROUND FLOOR

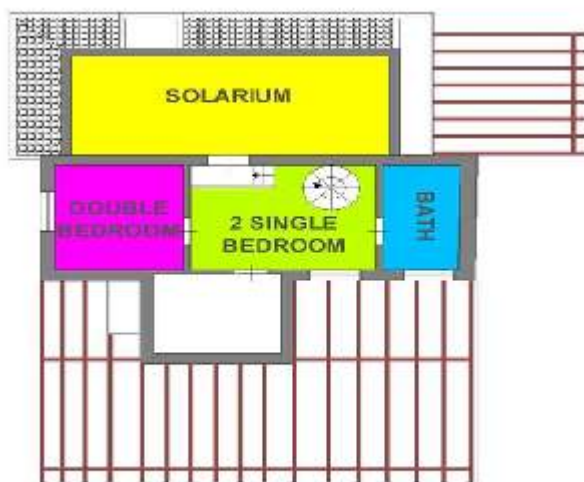

FIRST FLOOR

Album fotografico - 1



spiaggia



salone con televisore



panorama



camera principale



vista dalla veranda

Nr. annuncio 29292

www.iha.it



Internet
Holiday
Ads



Internet
Holiday
Ads



Album fotografico - 2



Confort



bagno(i)



camera



cucina tipica



cucina tipica



bagno(i)



bagno(i)



vista sud-ovest



camera



vista dalla veranda

Album fotografico - 3



Mare

Mare

Mare

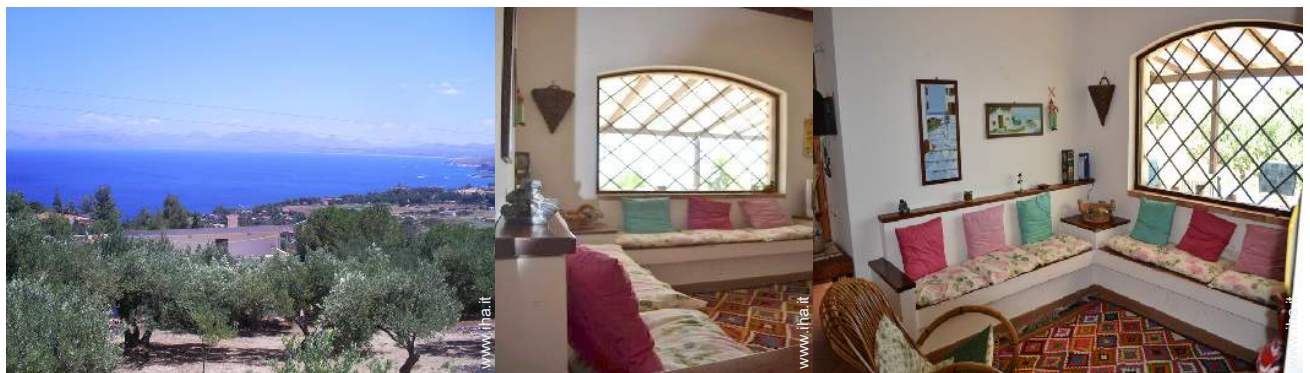

vista panoramica

salone con televisore

salone



bagno(i)

vista dalla proprietà

vista dalla veranda



vista dalla veranda

vista dal soggiorno

Cartina stradale



Localizzazione & Accesso

 Coordinate GPS in gradi, minuti, secondi: Latitudine 38°4'12"N - Longitudine 12°49'4"E (Abitazione)

Indirizzo

→ Via Bosco di Scopello
91014 Scopello

● **Aeroporto Trapani Birgi Vincenzo Florio**

→ Trapani, Provincia di Trapani, Sicilia, Italia

→ Distanza : 50km

→ Tempo : 50'

● **Autostrada (uscita) A29 Castellammare del golfo**

→ Castellammare del Golfo, Provincia di Trapani, Sicilia, Italia

→ Distanza : 10km

→ Tempo : 15'

● **Aeroporto Palermo Falcone e Borsellino**

→ Palermo, Provincia di Palermo, Sicilia, Italia

→ Distanza : 60km

→ Tempo : 1h

● Castellammare del Golfo : Distanza : 10km

● San Vito Lo Capo : Distanza : 38km

● Palermo : Distanza : 65km

Contatti

Cognome Sig. GALANTE Placido
Indirizzo Cda Bocca della Carruba
Città 91014 SCOPELLO
Paese Italia
Cellulare +39 3209323841 (Italia)

Lingue parlate  



Calendario delle disponibilità - da : maggio 2012

Mag	Ma	Me	G	V	S	D	L	Ma	Me	G	V	S	D	L	Ma	Me	G	V	S	D	L	Ma	Me	G	V	S	D	L	Ma	Me	G	
2012	1	2	3	4	5	6	7	8	9	10	11	12	13	14	15	16	17	18	19	20	21	22	23	24	25	26	27	28	29	30	31	
																										-	-	-	-	-	-	-

Giu	V	S	D	L	Ma	Me	G	V	S	D	L	Ma	Me	G	V	S	D	L	Ma	Me	G	V	S							
2012	1	2	3	4	5	6	7	8	9	10	11	12	13	14	15	16	17	18	19	20	21	22	23	24	25	26	27	28	29	30
	-	-	-	-	-	-	-	-	-	-	-	-	-	-	-	-	-	-	-	-	-	-	-	-	-	-	-	-	-	-

Lug	D	L	Ma	Me	G	V	S	D	L	Ma	Me	G	V	S	D	L	Ma	Me	G	V	S	D	L	Ma							
2012	1	2	3	4	5	6	7	8	9	10	11	12	13	14	15	16	17	18	19	20	21	22	23	24	25	26	27	28	29	30	31
	-	-	-	-	-	-	-	-	-	-	-	-	-	-	-	-	-	-	-	-	-	-	-	-	-	-	-	-	-	-	

Prenotato
 Media stagione
 Alta stagione
 Speciale festività

[Mese : Seguento >>](#)

Tariffe di affitto - Villa - 8 Persona(e)

Tariffe	Notte	Week-end	Settimana	2 settimane	Mese
■ Bassa stagione	-	-	600€	1100€	2100€
■ Media stagione	-	-	750€	1350€	-
■ Alta stagione	-	-	900€	1650€	-
■ Speciale festività	-	-	1050€	1980€	-
■ Periodo promozionale	-	-	550€	1000€	-

[Prenotare](#)





panorama



camera principale



vista dalla veranda



spiaggia



salone con televisore

Condizioni di prenotazione

• Prenotazione

- Pagamento al momento della prenotazione :
30% dell'importo dell'affitto
- Pagamento del saldo :
alla restituzione delle chiavi
- Cauzione richiesta : 300€

• Affitto

- Tassa di soggiorno inclusa
- Spesa per le pulizie alla partenza non inclusa : 70€
- Supplemento previsto per :
 - letto(i) supplementare(i)
 - legna da ardere

Modalità di pagamento ammesse

- Visa/Delta/Electron
- Switch/Maestro
- MasterCard/EuroCard
- American Express
- PayPal
- Contanti

[▶ Prenotare](#)

[▶ Contattare il proprietario](#)

Contattate direttamente i proprietari

www.iha.it
Nr. annuncio
29292
[>> Prenotare <<](#)

Contatti

Cognome Sig. GALANTE Placido
Indirizzo Cda Bocca della Carruba
Città 91014 SCOPELLO
Paese Italia
Cellulare +39 3209323841 (Italia)

Lingue parlate  