

Affitto stagionale di Charme Isole Eolie "Casa della Palma"

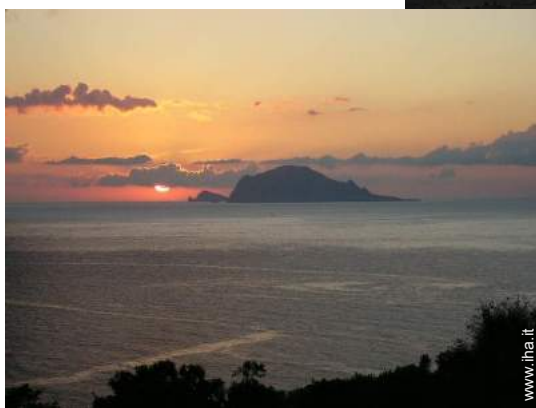

Casa in Pietra di Charme,
individuale, da 2 piani, entrata
individuale, in un(a) Proprietà di
Charme

Ambito : bucolico

Capacità : **8 persona(e)**
Camera(e) da letto : **2**
Camera(e) : **3**

Malfa - Provincia di Messina (ME) - Sicilia

Italia

Nr. annuncio 74378

www.iha.it



Internet
Holiday
Ads



Internet
Holiday
Ads



Affitto stagionale di Charme



Casa in Pietra di Charme, individuale, da 2 piani, entrata individuale, in un(a) Proprietà di Charme

• Vista : panoramico, accessibile, dominante, vigneti, tramonto fantastico, illuminazione notturna

• Ambito : bucolico

• Esposizione : Nord-est

Ambiente & localizzazione



Mare



Thalasso



Festival



Cultura

Tempo libero

• Attività tempo libero a meno di 20 km / 12 miglia :

Luogo per bagnarsi, immersione con scafandro, sci nautico, vela, torrentismo, golf, tennis, squash, escursione in barca, mini-golf, pesca con lenza

• Attrazioni e relax :

Bar/pub, discoteca, ristorante, cinema all'aperto, parco e giardino, riserva naturale, centro d'esposizione, galleria d'arte, centro storico, museo, teatro all'aperto, festival, boutique d'artigianato, cantina e degustazione di vino, centro di talassoterapia, sauna, bagno turco, centro di fitness

Ambiente

• Località :

- Mare/oceano
- Spiaggia rocciosa
- Scogliera

• Comodità :

- Villaggio centro 3km
- Fermata/stazionamento bus 300m
- Noleggio di moto/scooter 2km
- Noleggio auto 2km
- Noleggio barche 3km
- Panetteria 3km
- Negozi tipici 3km
- Supermercato 3km
- Internet café 2,5km
- Ufficio postale 3km
- Banca 2,5km
- Distributore automatico di biglietti 2,5km
- Farmacia 3km
- Medico 3km
- Ospedale 5km
- Ambulatorio 3km



panorama

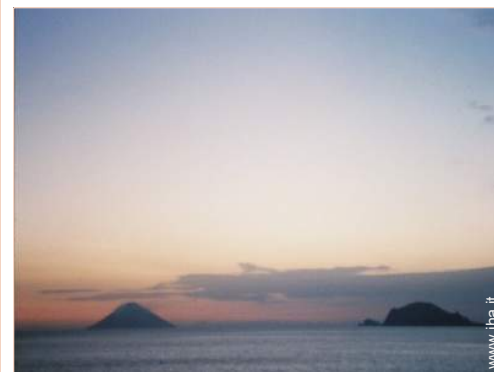

vista libera



vista est

Nr. annuncio 74378

www.iha.it



>> AFFITTI PER LE VACANZE

Internet
Holiday
Ads



Internet
Holiday
Ads



DA PRIVATO A PRIVATO



panorama

Esterno

- **Superficie del terreno :**
1000m²
- **Sistemazione esterna :**
Terrazzo, terrazzo coperto, balcone
- **Ambito esterno :**
Cortile privato, giardino, frutteto, stagno
- **Attrezzature esterne :**
Barbecue, tavolo da giardino, sedia(e) da giardino, salotto da giardino, 2 chaise(s) longue(s), 2 amaca(che), doccia esterna



la casa

Interno

- **Capacità di ospitalità :**
8 persona(e) - 8 adulti
- **Superficie abitabile :**
120m²
- **Disposizione interna :**
3 camera(e), 2 camera(e) da letto, 2 bagno (i), soggiorno 22m², grande cucina in stile americano
- **Posto(i) letto(i) :**
1 letto(i) matrimoniale(i), 1 divano(i) letto 2 pers, 4 letto estraibile 1 persona
- **Confort :**
TV, collezione di libri, telefono, accesso internet, accesso internet banda larga, wifi (accesso ad internet senza filo), zanzariere per letto, integralmente climatizzato, riscaldamento centrale
- **Attrezzatura domestica :**
Stoviglie/posate, utensili e batteria da cucina, macchina per il caffè espresso, tostiera, griglia, cucina a gas, forno microonde, frigorifero, congelatore, lavastoviglie, lavatrice, aspirapolvere, ferro da stiro

Servizi

- **Biancheria :**
Lenzuola supplemento (+10€), Biancheria da toilette supplemento (+10€), Asciugamano da spiaggia supplemento (+5€), Piumino(i) (1 volte/settimana), Cuscino(i) (1 volte/settimana)
- **Casa :**
Servizio di manutenzione supplemento (1 volte/settimana +50€), Pulizia alla partenza, Manutenzione giardino/piscina (1 volte/settimana), Transfert stazione aeroporto supplemento (+10€)
- **Personale :**
Personale supplemento (+5€), Cuoco(chi)/cuoca(che) supplemento (+60€), Biancheria supplemento (+20€)
- **Ristorazione :**
Prima colazione supplemento (+10€), Table d'hôte supplemento (+20€), Grigliata supplemento (+20€), Mezza pensione supplemento (+25€), Pensione completa supplemento (+40€), Preparazione cesto da pic-nic supplemento (+10€)

Informazioni utili

- **Informazioni utili**
Bambini benvenuti
Animali ammessi a condizioni (informarsi presso il proprietario)
Affitto non fumatori, copertura telefonia mobile, trasporto personale consigliabile



panorama

Piantina

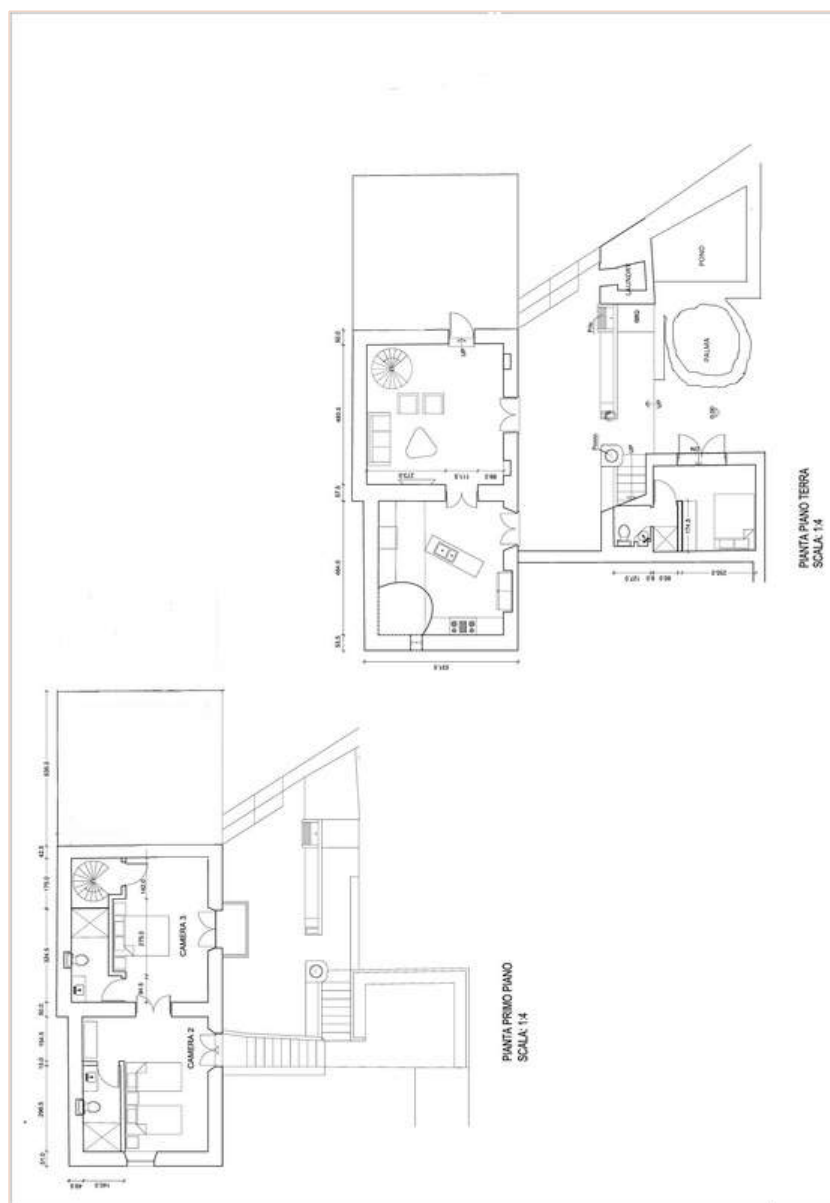

www.ihait.it

Nr. annuncio 74378

www.ihait.it



Internet
Holiday
Ads



Internet
Holiday
Ads



DA PRIVATO A PRIVATO

Album fotografico - 1



vista est

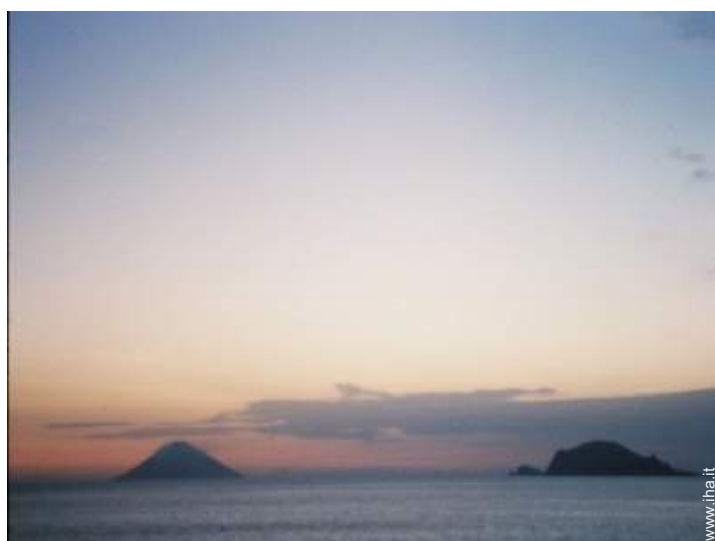

vista libera



panorama



panorama



panorama

Album fotografico - 2



la casa



Sistemazione esterna



vista dal terrazzo coperto



vista dal terrazzo



angolo cottura



Attrezzature a disposizione

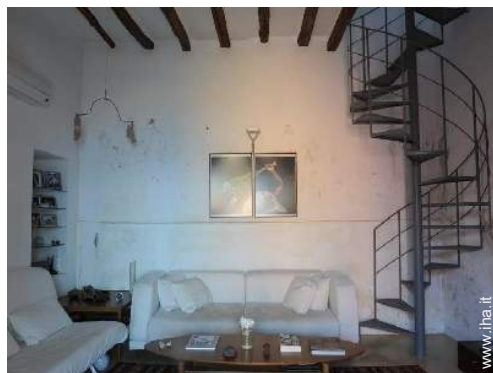

soggiorno

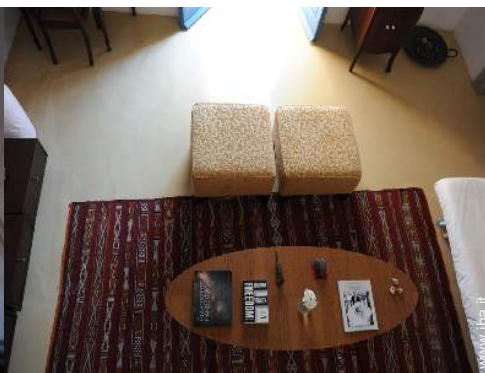

soggiorno

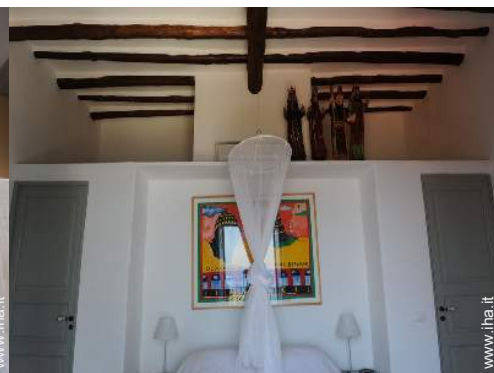

camera principale



camera principale

Album fotografico - 3



stanza degli ospiti



stanza degli ospiti



vista dalla camera



vista dalla camera



bagno(i)



bagno(i)



vista d'insieme



vista sul tramonto

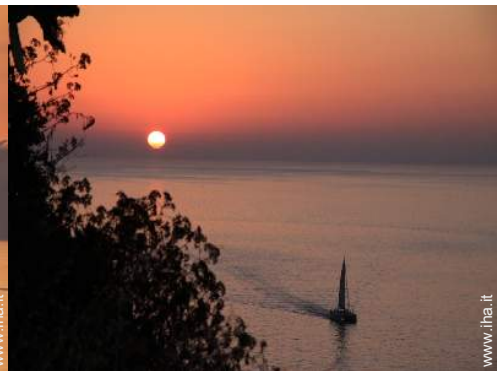

vista sul tramonto



panorama

Cartina stradale

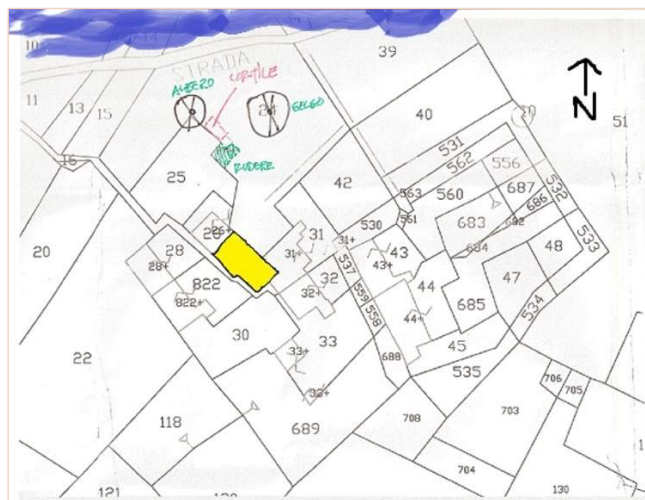

Localizzazione & Accesso



Coordinate GPS in gradi, minuti, secondi: Latitudine 38° 34'58"N - Longitudine 14°51'57"E (Abitazione)

Indirizzo

→ Via Cafarella 7
98050 Malfa

● **Aeroporto Palermo Falcone e Borsellino**

→ Palermo, Provincia di Palermo, Sicilia, Italia
→ Distanza : 160km

● **Aeroporto Catania Fontanarossa Vincenzo Bellini**

→ Catania, Provincia di Catania, Sicilia, Italia
→ Distanza : 160km

- Lipari : Distanza : 16km
- Milazzo : Distanza : 55km
- Palermo : Distanza : 150km

Contatti

Cognome Sig. DEL CANTO Rodrigo
Indirizzo Via Cafarella 7
Città 98050 MALFA, ISOLA DI SALINA (ME)
Paese Italia
Telefono +39 090 98 44 429 (Italia) Da 08:00 AM a 10:00 PM (GMT/UTC -03:00)
Cellulare +39 333 20 88 854 (Italia)
Lingue parlate

Affitto stagionale di Charme
 Provincia di Messina - Sicilia
"Casa della Palma"

9

[Prenotare](#)

Calendario delle disponibilità - da : maggio 2012

Mag	Ma	Me	G	V	S	D	L	Ma	Me	G	V	S	D	L	Ma	Me	G	V	S	D	L	Ma	Me	G							
2012	1	2	3	4	5	6	7	8	9	10	11	12	13	14	15	16	17	18	19	20	21	22	23	24	25	26	27	28	29	30	31

Giu	V	S	D	L	Ma	Me	G	V	S	D	L	Ma	Me	G	V	S	D	L	Ma	Me	G	V	S							
2012	1	2	3	4	5	6	7	8	9	10	11	12	13	14	15	16	17	18	19	20	21	22	23	24	25	26	27	28	29	30
	-	-	-	-	-	-	-	-	-	-	-	-	-	-	-	-	-	-	-	-	-	-	-	-	-	-	-	-	-	

Lug	D	L	Ma	Me	G	V	S	D	L	Ma	Me	G	V	S	D	L	Ma	Me	G	V	S	D	L	Ma							
2012	1	2	3	4	5	6	7	8	9	10	11	12	13	14	15	16	17	18	19	20	21	22	23	24	25	26	27	28	29	30	31
	-	-	-	-	-	-	-	-	-	-	-	-	-	-	-	-	-	-	-	-	-	-	-	-	-	-	-	-	-		

Bassa stagione
 Media stagione
 Prenotato
 Alta stagione

[Mese : Seguento >>](#)

Tariffe di affitto - Casa in Pietra di Charme - 8 Persona(e)

Tariffe	Notte	Week-end	Settimana	2 settimane	Mese
 Bassa stagione	180€ (Venerdi) > 2	180€ (Venerdi)	960€	1800€	3200€
 Media stagione	240€ (Venerdi) > 2	240€ (Venerdi)	1500€ (Domenica)	2800€ (Domenica)	5000€ (Domenica)
 Alta stagione	300€ (Venerdi) > 2	800€ (Venerdi)	2500€ (Domenica)	4500€ (Domenica)	8000€ (Domenica)
 Speciale festività	180€ (Venerdi) > 2	180€ (Venerdi)	1200€	2200€	4200€

(Giorno di arrivo) > Minimo Notte

[Prenotare](#)

Nr. annuncio 74378

www.ih.com



Internet
Holiday
Ads



Internet
Holiday
Ads





panorama



panorama



panorama



vista est



vista libera

Condizioni di prenotazione

• Prenotazione

- Pagamento al momento della prenotazione :
50% dell'importo dell'affitto
- Pagamento del saldo :
3 settimane prima del soggiorno
- Cauzione richiesta : 100€

• Affitto

- Spese comprese
- Tassa di soggiorno inclusa
- Spesa per le pulizie alla partenza inclusa
- Supplemento previsto per :
 - animali
 - letto(i) supplementare(i)

Modalità di pagamento ammesse

- Bonifico bancario • Travellers Cheques • Contanti

► Prenotare

► Contattare il proprietario

Contattate direttamente i proprietari

www.iha.it
Nr. annuncio
74378
>> Prenotare <<

Contatti

Cognome	Sig. DEL CANTO Rodrigo
Indirizzo	Via Cafarella 7
Città	98050 MALFA, ISOLA DI SALINA (ME)
Paese	Italia
Telefono	+39 090 98 44 429 (Italia) Da 08:00 AM a 10:00 PM (GMT/UTC -03:00)
Cellulare	+39 333 20 88 854 (Italia)
Lingue parlate	

Nr. annuncio 74378

www.iha.it



>> AFFITTI PER LE VACANZE

Internet
Holiday
Ads



Internet
Holiday
Ads



DA PRIVATO A PRIVATO