

Affitto per le vacanze Golfo di Castellammare "Giardini del Golfo"



Casa in Pietra, individuale, al piano terra, entrata individuale, in un(a) Zona residenziale

Ambito : piacevole, fronte mare

Capacità : 4 persona(e)

Camera(e) da letto : 2

Camera(e) : 1

Balestrate - Provincia di Palermo (PA) - Sicilia

Italia

Nr. annuncio 7106

www.iha.it



Internet
Holiday
Ads



Internet
Holiday
Ads



Affitto per le vacanze



Casa in Pietra, individuale, al piano terra, entrata individuale, in un(a) Zona residenziale

- **Ideale per famiglia, tutte le età**
- **Vista :** panoramico, accessibile, mare/oceano, giardino/parco, tramonto fantastico, illuminazione notturna
- **Ambito :** piacevole, fronte mare
- **Esposizione :** Sud

Gli extra

- **Parcheggio :**
Parcheggio non coperto : 2 nell'abitazione, 2 posto(i) riservato(i), 2 sul terreno



Ambiente & localizzazione



Mare



Equitazione



Terme

Tempo libero

- **Attività tempo libero a meno di 20 km / 12 miglia :**

Pedalò, immersione, banana boat, scuola di equitazione, escursione, escursione in barca, passeggiata in calesse, passeggiata a cavallo

- **Attrazioni e relax :**

Bar/pub, discoteca, ristorante, parco dei divertimenti, riserva naturale, terme

Ambiente

- **Località :**

- Pista di pattinaggio 7,5km
- Piscina riscaldata 25km
- Spiaggia 500m
- Piscina pubblica 5km
- Campo da tennis pubblico 500m
- Scogliera 800m
- Foresta 800m
- Marina 1km
- Scalo di alaggio per la barca 1,5km

- **Comodità :**

- Centro città 800m
- Fermata/stazionamento bus 1km
- Noleggio biciclette/mountain bike 800m
- Noleggio auto 800m
- Noleggio barche 1km
- Noleggio attrezzatura di sci
- Panetteria 1km
- Supermercato 800m
- Negozi di alta classe e di lusso 1km
- Internet café 1km
- Ufficio postale 1,5km
- Banca 1km
- Farmacia 800m
- Infermiera 800m
- Ospedale 7,5km



cucina



Nr. annuncio 7106

www.iha.it



>> AFFITTI PER LE VACANZE

Internet
Holiday
Ads



Internet
Holiday
Ads



DA PRIVATO A PRIVATO

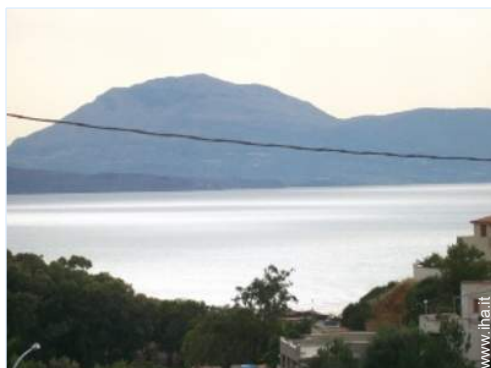

Ambiente

Esterno

- **Superficie del terreno :**
5000m²
- **Sistemazione esterna :**
Pergola 30m², tettoia di giardino
- **Ambito esterno :**
Cortile privato 1000m², giardino > 1000m², terreno > 1000m², giardino tropicale 500m², prato inglese > 1000m², pozzo/sorgente
- **Attrezzature esterne :**
Cucina esterna, forno per pizze, barbecue, tavolo da giardino, 6 sedia(e) da giardino, pergolato, 4 sedia sdraio, 1 amaca(che), doccia esterna, WC esterno



vista dal giardino/parco

Interno

- **Capacità di ospitalità :**
4 persona(e) - 2 adulti, 2 bambini
- **Superficie abitabile :**
55m²
- **Disposizione interna :**
1 camera(e), 2 camera(e) da letto, 1 bagno (i), 1 doccia, 1 WC, soggiorno 28m², cucina tipica, sala da pranzo, angolo cottura, salone con televisore, lavanderia, veranda
- **Posto(i) letto(i) :**
2 letto(i) matrimoniale(i), 2 letti gemelli singoli, 1 letto (i) bambino, 1 possibilità letto (i) supplementare(i)
- **Confort :**
TV, lettore DVD, wifi (accesso ad internet senza filo), armadio, asciugacapelli, parzialmente climatizzato, vetrata, tende, antifurto, cancello telecomandato
- **Attrezzatura domestica :**
Utensili e batteria da cucina, caffettiera, bollitore elettrico, cucina a gas, cucina elettrica, forno, cappa aspirante, frigorifero, congelatore, lavatrice, ferro da stiro, asse da stiro

Servizi

- **Biancheria :**
Lenzuola (1 volte/settimana), Biancheria da toilette (1 volte/settimana), Piumino(i) (1 volte/settimana), Cuscino(i) (1 volte/settimana)
- **Casa :**
Servizio di manutenzione, Pulizia alla partenza supplemento (+50€), Manutenzione giardino/piscina, Custode/portiere supplemento, Parcheggio, Transfert stazione aeroporto supplemento
- **Personale :**
Biancheria supplemento (+50€)

Informazioni utili

- **Informazioni utili**
Bambini benvenuti
Animali ammessi a condizioni (informarsi presso il proprietario)
Acqua : calda/fredda, acqua non potabile
Tensione elettrica : 220V / 60Hz
Alimentazione elettrica : conduttura

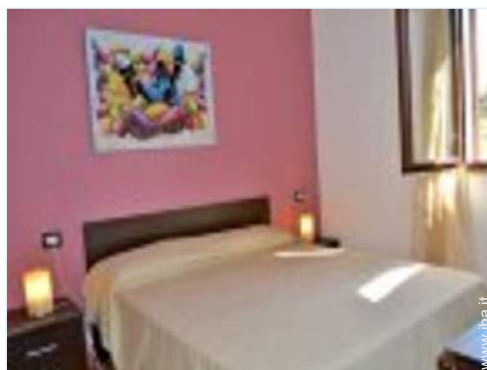

Album fotografico - 1



cucina



Ambiente

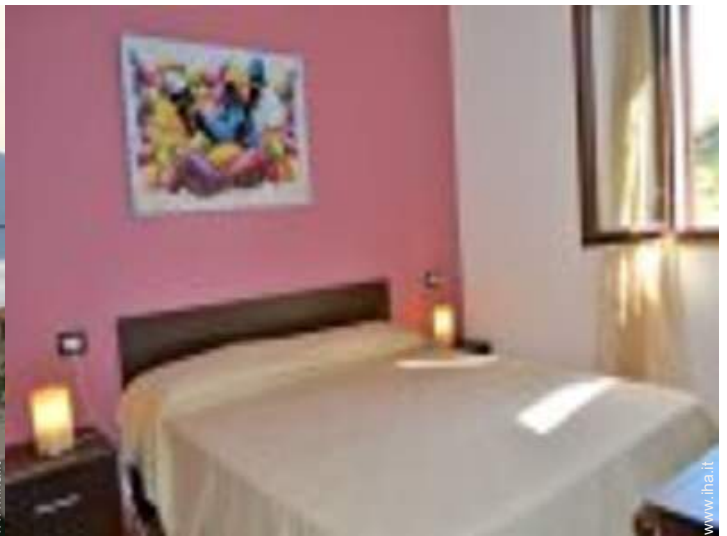

Album fotografico - 2



vista dal giardino/parco



vista dal giardino/parco



vista sul giardino/parco



vista dalla camera



vista dalla cucina



veranda



camera

Localizzazione & Accesso



Coordinate GPS in gradi, minuti, secondi: Latitudine 38°2'42
"N - Longitudine 12°59'59"E (Abitazione)

Indirizzo

→ Via Madonna del Ponte 116
90041 Balestrate

• Aeroporto Palermo Falcone e Borsellino

→ Palermo, Provincia di Palermo, Sicilia, Italia
→ Distanza : 30km
→ Tempo : 15'

• Aeroporto Trapani Birgi Vincenzo Florio

→ Trapani, Provincia di Trapani, Sicilia, Italia
→ Distanza : 60km
→ Tempo : 30'

• Porto marittimo Palermo

→ Palermo, Provincia di Palermo, Sicilia, Italia
→ Distanza : 60km
→ Tempo : 40'

- Palermo : Distanza : 40km
- Agrigento : Distanza : 120km
- Trapani : Distanza : 50km

Contatti

Cognome	Sig. PALAZZOLO Roberto Giardinidelgolfo
Indirizzo	Contrada Giardini
Città	90041 BALESTRATE
Paese	Italia
Telefono	+39 091 8987529 (Italia)
Cellulare	+39 349 6817573 (Italia)
Fax	+39 0918970014 (Italia)

Lingue parlate



Calendario delle disponibilità - da : maggio 2012

Mag	Ma	Me	G	V	S	D	L	Ma	Me	G	V	S	D	L	Ma	Me	G	V	S	D	L	Ma	Me	G	V	S	D	L	Ma	Me	G	
2012	1	2	3	4	5	6	7	8	9	10	11	12	13	14	15	16	17	18	19	20	21	22	23	24	25	26	27	28	29	30	31	

Giu	V	S	D	L	Ma	Me	G	V	S	D	L	Ma	Me	G	V	S	D	L	Ma	Me	G	V	S							
2012	1	2	3	4	5	6	7	8	9	10	11	12	13	14	15	16	17	18	19	20	21	22	23	24	25	26	27	28	29	30
	-	-	-	-	-	-	-	-	-	-	-	-	-	-	-	-	-	-	-	-	-	-	-	-	-	-	-	-	-	-

Lug	D	L	Ma	Me	G	V	S	D	L	Ma	Me	G	V	S	D	L	Ma	Me	G	V	S	D	L	Ma							
2012	1	2	3	4	5	6	7	8	9	10	11	12	13	14	15	16	17	18	19	20	21	22	23	24	25	26	27	28	29	30	31
	-	-	-	-	-	-	-	-	-	-	-	-	-	-	-	-	-	-	-	-	-	-	-	-	-	-	-	-	-	-	

Prenotato

[Mese : Seguento >>](#)

Tariffe di affitto - Casa in Pietra - 4 Persona(e)

Tariffe	Notte	Week-end	Settimana	2 settimane	Mese
 Bassa stagione	-	-	250€ (Sabato)	-	-
 Media stagione	-	-	400€ (Sabato)	750€	-
 Alta stagione	-	-	750€ (Sabato)	1400€	-
 Speciale festività	-	-	300€	-	-

(Giorno di arrivo)

[Prenotare](#)

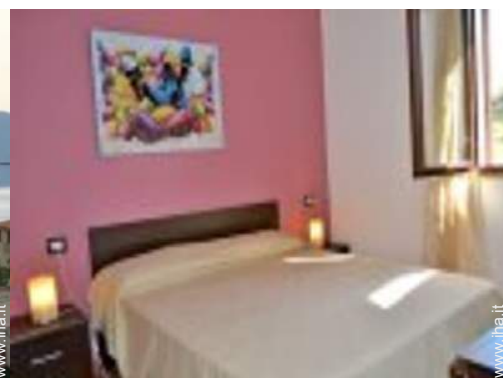

Ambiente



cucina

Condizioni di prenotazione

• Prenotazione

- Pagamento al momento della prenotazione :
- 50% dell'importo dell'affitto
- Pagamento del saldo :
- 2 giorni prima del soggiorno
- Cauzione richiesta : 150€

• Affitto

- Spese supplementari
- Tassa di soggiorno inclusa
- Spesa per le pulizie alla partenza non inclusa : 50€
- Supplemento previsto per :
 - letto(i) supplementare(i)
 - legna da ardere

Modalità di pagamento ammesse

- Vaglia postale internazionale
- Bonifico bancario
- Assegno bancario
- Assegno

circolare • Contanti

► Prenotare

► Contattare il proprietario

Contattate direttamente i proprietari

www.iha.it
Nr. annuncio
7106
>> Prenotare <<

Contatti

Cognome	Sig. PALAZZOLO Roberto Giardinidelgolfo
Indirizzo	Contrada Giardini
Città	90041 BALESTRATE
Paese	Italia
Telefono	+39 091 8987529 (Italia)
Cellulare	+39 349 6817573 (Italia)
Fax	+39 0918970014 (Italia)

Lingue parlate

Nr. annuncio 7106

www.iha.it



Internet
Holiday
Ads



Internet
Holiday
Ads

