

Agriturismo Skiathos "Villa Maestrali"



Agriturismo - Villa, individuale, al piano terra, entrata individuale, in un (a) Proprietà privata

Ambito : esclusivo, pittoresco

Capacità : 6 persona(e)

Camera(e) da letto : 3

Camera(e) : 4

Skiathos - Magnesia - Tessaglia

Grecia

Prenotazione : +49 (0) 821158943 (Germania)

Nr. annuncio 26212

www.iha.it



Internet
Holiday
Ads



Internet
Holiday
Ads



Agriturismo



Agriturismo - Villa, individuale, al piano terra, entrata individuale, in un(a) Proprietà privata

- Ideale per famiglia, gruppo
- Vista : accessibile, dominante, mare/oceano, piscina, tramonto fantastico, illuminazione notturna
- Ambito : esclusivo, pittoresco
- Esposizione : Sud-ovest

Gli extra

- **Piscina :**
Piscina privata, rettangolare (lunghezza 10m, larghezza 6m), a sfioro, sistema di illuminazione, accesso tramite scale
- **Parcheggio :**
Parcheggio coperto : 1 spazio individuale chiuso
Parcheggio non coperto : 3 sul terreno
- **Attrezzature bambino :**
Seggiolone



vista dal terrazzo

Ambiente & localizzazione



Tempo libero

- Attività tempo libero a meno di 20 km / 12 miglia :

Luogo per bagnarsi, Pedalò, immersione, immersione subacqua, immersione con scafandro, banana boat, sci nautico, jet ski, windsurf, vela, canoa-kayak, tennis, scuola di equitazione, percorso, percorso costiero/forestale, escursione, escursione in barca, passeggiata in calesse, passeggiata a cavallo, Passeggiata sull'asino, pesca, pesca con lenza

- Assistenza :

Scuola di vela, scuola di immersione

- Attrazioni e relax :

Bar/pub, discoteca, ristorante, cinema all'aperto, parco marino, centro storico, museo, teatro, boutique d'artigianato, centro di bellezza, centro di fitness

Ambiente

- Località :

- Mare/oceano
- Spiaggia 800m
- Spiaggia dei nudisti 10km
- Piscina pubblica
- Campo da tennis pubblico 1,5km
- Base aeronautica 7,5km
- Punto di windsurf
- Centro nautico
- Foresta 5km

- Comodità :

- Centro città 7,5km
- Fermata/stazionamento bus 800m
- Bus navetta spiaggia 800m
- Noleggio di moto/scooter 7,5km
- Noleggio barche 3km
- Noleggio biancheria 7,5km
- Panetteria 1km
- Negozi tipici 1km
- Supermercato 1km
- Negozi di alta classe e di lusso 7,5km
- Salone di coiffure 7,5km
- Internet café 7,5km
- Ufficio postale 7,5km
- Banca 7,5km
- Distributore automatico di biglietti 7,5km
- Farmacia 5km
- Medico 7,5km
- Ospedale 5km
- Ambulatorio 5km



terrazzo



vista dal terrazzo



vista dal terrazzo

Esterno

- **Superficie del terreno :**
4000m²
- **Sistemazione esterna :**
Terrazzo 14m², solarium 30m², pergola 15m²
- **Ambito esterno :**
Terreno chiuso 4000m², pozzo/sorgente
- **Attrezzature esterne :**
Tavolo da giardino, 12 sedia(e) da giardino, 4 sedia sdraio



terrazzo

Interno

- **Capacità di ospitalità :**
6 persona(e) - 6 adulti
- **Superficie abitabile :**
200m²
- **Disposizione interna :**
4 camera(e), 3 camera(e) da letto, 2 bagno (i), soggiorno 35m², cucina in stile americano, angolo pranzo, angolo cottura, cantina, veranda
- **Posto(i) letto(i) :**
6 letto(i) singolo(i), 1 letto (i) bambino
- **Confort :**
Camino, TV, lettore DVD, gioco di società, collezione di libri, telefono, armadio, asciugacapelli, zanzariere per letto, parzialmente climatizzato, riscaldamento elettrico, tende
- **Attrezzatura domestica :**
Stoviglie/posate, utensili e batteria da cucina, bollitore elettrico, tostiera, griglia, cucina elettrica, forno, forno microonde, frigorifero, congelatore, lavastoviglie, lavatrice, aspirapolvere, ferro da stiro, asse da stiro

Servizi

- **Biancheria :**
Lenzuola (1 volte/settimana), Biancheria da toilette (1 volte/settimana), Biancheria da casa (1 volte/settimana), Asciugamano da spiaggia, Coperta(e), Piumino(i), Cuscino(i)
- **Casa :**
Pulizia alla partenza, Manutenzione giardino/piscina, Custode/portiere, Parcheggio
- **Personale :**
Cuoco(chi)/cuoca(che) supplemento

Informazioni utili

- **Informazioni utili**
Bambini benvenuti
Animali ammessi a condizioni (informarsi presso il proprietario)
Presenza sul posto : animali "selvaggi"
Copertura telefonia mobile, trasporto personale consigliabile
Acqua : calda/fredda
Alimentazione elettrica : conduttura
- **Accoglienza persone diversamente abili**
Dotazioni per i diversamente abili : auditiva



vista sud-ovest

Album fotografico - 1



vista dal terrazzo



terrazzo



vista dal terrazzo



vista dal terrazzo



vista sud-ovest

Album fotografico - 2



terrazzo



vista est



soggiorno



soggiorno



soggiorno



angolo pranzo



angolo pranzo

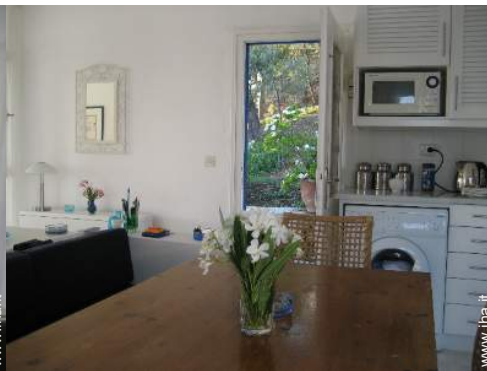

cucina



cucina in stile americano



camera

camera

Album fotografico - 3



camera



vista est



vista dal terrazzo



vista dalla camera



vista dal terrazzo



vista dalla piscina



vista sulla piscina



Piscina



vista sulla piscina



attività balneari nelle vicinanze



spiaggia

Cartina stradale

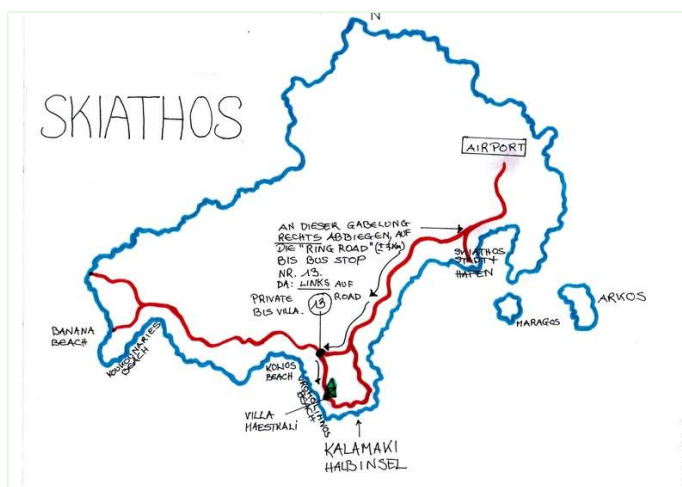

Localizzazione & Accesso



Coordinate GPS in gradi, minuti, secondi: Latitudine 39°9'45
"N - Longitudine 23°29'7"E (Abitazione)

Indirizzo

→ Vromolimnos
370 02 Skiathos

• Aeroporto Skiathos

→ Skiathos, Magnesia, Tessaglia, Grecia
→ Distanza : 7,5km
→ Tempo : 15'

• Porto marittimo Skiathos

→ Skiathos, Magnesia, Tessaglia, Grecia
→ Distanza : 7,5km
→ Tempo : 15'

• Volos : Distanza : 170km

Contatti

Cognome Sig.ra POWERS Elisabeth
Indirizzo Beethovenstr.6
Città 86150 AUGSBURG
Paese Germania
Telefono +49 (0) 821158943 (Germania)
Fax +49 (0) 821514237 (Germania)

Lingue parlate



Calendario delle disponibilità - da : maggio 2012

Mag	Ma	Me	G	V	S	D	L	Ma	Me	G	V	S	D	L	Ma	Me	G	V	S	D	L	Ma	Me	G	V	S	D	L	Ma	Me	G
2012	1	2	3	4	5	6	7	8	9	10	11	12	13	14	15	16	17	18	19	20	21	22	23	24	25	26	27	28	29	30	31

Giu	V	S	D	L	Ma	Me	G	V	S	D	L	Ma	Me	G	V	S	D	L	Ma	Me	G	V	S							
2012	1	2	3	4	5	6	7	8	9	10	11	12	13	14	15	16	17	18	19	20	21	22	23	24	25	26	27	28	29	30
	-	-	-	-	-	-	-	-	-	-	-	-	-	-	-	-	-	-	-	-	-	-	-	-	-	-	-	-	-	-

Lug	D	L	Ma	Me	G	V	S	D	L	Ma	Me	G	V	S	D	L	Ma	Me	G	V	S	D	L	Ma							
2012	1	2	3	4	5	6	7	8	9	10	11	12	13	14	15	16	17	18	19	20	21	22	23	24	25	26	27	28	29	30	31
	-	-	-	-	-	-	-	-	-	-	-	-	-	-	-	-	-	-	-	-	-	-	-	-	-	-	-	-	-	-	

Prenotato

[Mese : Seguento >>](#)

Tariffe di affitto - Agriturismo - Villa - 6 Persona(e)

Tariffe	Notte	Week-end	Settimana	2 settimane	Mese
<input type="checkbox"/> Bassa stagione	224€ (Venerdi) > 7	-	1568€ (Venerdi)	3136€ (Venerdi)	-
<input type="checkbox"/> Media stagione	274€ (Venerdi) > 7	-	1918€ (Venerdi)	3836€ (Venerdi)	-
<input type="checkbox"/> Alta stagione	417€ (Venerdi) > 7	-	2919€ (Venerdi)	5838€ (Venerdi)	-
<input type="checkbox"/> Periodo promozionale	280€ (Venerdi) > 7	-	1960€ (Venerdi)	3920€ (Venerdi)	-

(Giorno di arrivo) > Minimo Notte

[Prenotare](#)

Idee Week-End : 224€ / Notte - 6 persona(e)





vista dal terrazzo



vista dal terrazzo



vista sud-ovest



vista dal terrazzo



terrazzo

Condizioni di prenotazione

• Prenotazione

→ Pagamento al momento della prenotazione :

25% dell'importo dell'affitto

→ Pagamento del saldo :

2 mesi prima del soggiorno

• Affitto

→ Spese comprese

→ Tassa di soggiorno inclusa

→ Spesa per le pulizie alla partenza inclusa

[▶ Prenotare](#)

[▶ Contattare il proprietario](#)

Modalità di pagamento ammesse

- Bonifico bancario

Contattate direttamente i proprietari

www.iha.it
Nr. annuncio
26212
[>> Prenotare <<](#)

Contatti

Cognome Sig.ra POWERS Elisabeth

Indirizzo Beethovenstr.6

Città 86150 AUGSBURG

Paese Germania

Telefono +49 (0) 821158943
(Germania)

Fax +49 (0) 821514237
(Germania)

Lingue parlate 