

Affitto per le vacanze Costa degli Etruschi "La Terrazza"



Appartamento al pianterreno, entrata individuale, in un(a) Residenza da 2 piani

Ambito : fronte mare, piacevole

Capacità : 4 persona(e)

Camera(e) da letto : 1

Camera(e) : 1

Rosignano Solvay - Provincia di Livorno (LI) - Toscana
Italia

Nr. annuncio 75824

www.iha.it



Internet
Holiday
Ads



Internet
Holiday
Ads



DA PRIVATO A PRIVATO

Affitto per le vacanze



Appartamento al pianterreno, entrata individuale, in un(a) Residenza da 2 piani

- Ideale per famiglia, coppia con bambino
- Vista : mare/oceano, piscina, cortile, via pedonale, tramonto fantastico
- Ambito : fronte mare, piacevole

Gli extra

- **Piscina :**
Piscina in comune, rettangolare (lunghezza 15m, larghezza 6m), accesso tramite scaletta, doccia esterna (aperta da '15 giugno' al '15 settembre')
- **Parcheggio :**
Parcheggio non coperto : sul terreno



terrazzo coperto

Ambiente & localizzazione



Tempo libero

- Attività tempo libero a meno di 20 km / 12 miglia :

Pedalò, immersione subacqua, surf, windsurf, vela, kite surf, canoa-kayak, tennis, scuola di equitazione, pony club, percorso per mountain bike, passeggiata a cavallo, mini-golf, bowling, tiro al piattello, pesca, pesca con lenza, pesca subacquea

- **Attrazioni e relax :**

Bar/pub, discoteca, ristorante, cinema, cinema all'aperto, parco e giardino, zoo/parco animale, centro storico, museo, teatro, cantina e degustazione di vino, terme, centro di bellezza, centro di fitness

Ambiente

- **Località :**
 - Mare/oceano <50m
 - Spiaggia 2km
 - Spiaggia rocciosa <50m
 - Piscina pubblica 15km
 - Campo da tennis pubblico 3km
 - Punto di windsurf 4km
 - Punto di surf 4km
 - Centro nautico 1,5km
 - Scalo di alaggio per la barca 1,5km
 - Via ferrata 800m
- **Comodità :**
 - Centro città 500m
 - Fermata/stazionamento bus 100m
 - Noleggio barche 1,5km
 - Panetteria 500m
 - Supermercato 800m
 - Negozi di alta classe e di lusso 1,5km
 - Salone di coiffure 800m
 - Ufficio postale 1km
 - Banca 800m
 - Farmacia 800m
 - Ospedale 15km

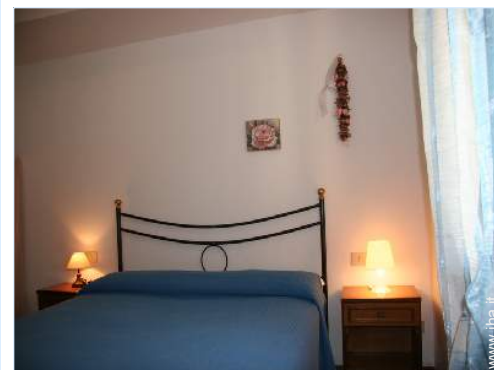

camera



soggiorno



vista dalla piscina

Interno

- **Capacità di ospitalità :**
4 persona(e)
- **Superficie abitabile :**
50m²
- **Disposizione interna :**
1 camera(e), 1 camera(e) da letto, 1 bagno (i), 1 doccia, 1 WC, soggiorno 25m², cucinotto, angolo pranzo, patio
- **Posto(i) letto(i) :**
1 letto(i) matrimoniale(i), 1 divano(i) letto 2 pers, 1 brandina(e)
- **Confort :**
TV, presa per antenna tv, armadio
- **Attrezzatura domestica :**
Stoviglie/posate, utensili e batteria da cucina, caffettiera, cucina a gas, piastra di cottura elettrica, cappa aspirante, frigorifero

Esterno

- **Sistemazione esterna :**
Terrazzo coperto 15m²
- **Ambito esterno :**
Cortile privato 1000m²
- **Attrezzature esterne :**
Tavolo da giardino, 4 sedia(e) da giardino

Servizi

- **Biancheria :**
Lenzuola (1 volte/settimana), Biancheria da toilette (1 volte/settimana), Coperta(e), Cuscino(i)
- **Casa :**
Pulizia alla partenza, Manutenzione giardino/piscina (1 volte/settimana), Custode/portiere

Informazioni utili

- **Informazioni utili**
Bambini benvenuti
Animali non ammessi
Copertura telefonia mobile
Acqua : calda/fredda
Tensione elettrica : 110-120V / 60Hz
Alimentazione elettrica : condotta

Album fotografico - 1



soggiorno



camera



terrazzo coperto



vista dalla piscina

Nr. annuncio 75824

www.iha.it



Internet
Holiday
Ads



Internet
Holiday
Ads



Localizzazione & Accesso



Coordinate GPS in gradi, minuti, secondi: Latitudine 43° 23'36.852"N - Longitudine 10°26'0.528"E ([Città](#))

Indirizzo

→ Via del Popolo, 81
57013 Rosignano Solvay

• Aeroporto Pisa Galileo Galilei

→ Pisa, Provincia di Pisa, Toscana, Italia
→ Distanza : 40km
→ Tempo : 40'

• Autostrada (uscita) A12

→ Rosignano Marittimo, Provincia di Livorno, Toscana, Italia
→ Distanza : 4km
→ Tempo : 15'

• Stazione ferroviaria Rosignano

→ Rosignano Solvay, Provincia di Livorno, Toscana, Italia
→ Distanza : 1km
→ Tempo : 5'

• Castiglioncello : Distanza : 3km

• Firenze : Distanza : 100km

• Portoferraio : Distanza : 70km

Contatti

Cognome	Sig.ra SANTI-POLI Elena
Indirizzo	Via Curtatone, 2
Città	57016 ROSIGNANO MARITTIMO
Paese	Italia
Telefono	+39 0586 764830 (Italia) Da 08:00 AM a 08:00 PM
Cellulare	+39 347 0527578 (Italia)
Fax	+39 0586 991092 (Italia)
Lingue parlate	



Calendario delle disponibilità - da : maggio 2012

Mag	Ma	Me	G	V	S	D	L	Ma	Me	G	V	S	D	L	Ma	Me	G	V	S	D	L	Ma	Me	G	V	S	D	L	Ma	Me	G
2012	1	2	3	4	5	6	7	8	9	10	11	12	13	14	15	16	17	18	19	20	21	22	23	24	25	26	27	28	29	30	31

Giu	V	S	D	L	Ma	Me	G	V	S	D	L	Ma	Me	G	V	S	D	L	Ma	Me	G	V	S							
2012	1	2	3	4	5	6	7	8	9	10	11	12	13	14	15	16	17	18	19	20	21	22	23	24	25	26	27	28	29	30
	-	-	-	-	-	-	-	-	-	-	-	-	-	-	-	-	-	-	-	-	-	-	-	-	-	-	-	-	-	

Lug	D	L	Ma	Me	G	V	S	D	L	Ma	Me	G	V	S	D	L	Ma	Me	G	V	S	D	L	Ma							
2012	1	2	3	4	5	6	7	8	9	10	11	12	13	14	15	16	17	18	19	20	21	22	23	24	25	26	27	28	29	30	31
	-	-	-	-	-	-	-	-	-	-	-	-	-	-	-	-	-	-	-	-	-	-	-	-	-	-	-	-	-		

Periodo promozionale
 Bassa stagione
 Media stagione
 Alta stagione

[Mese : Seguento >>](#)

Tariffe di affitto - Appartamento - 4 Persona(e)

Tariffe	Notte	Week-end	Settimana	2 settimane	Mese
 Bassa stagione	-	-	511€ (Sabato)	-	-
 Media stagione	-	-	623€ (Sabato)	-	-
 Alta stagione	-	-	721€ (Sabato)	-	-
 Periodo promozionale	-	-	413€	-	-

(Giorno di arrivo)

[Prenotare](#)





terrazzo coperto



vista dalla piscina



soggiorno

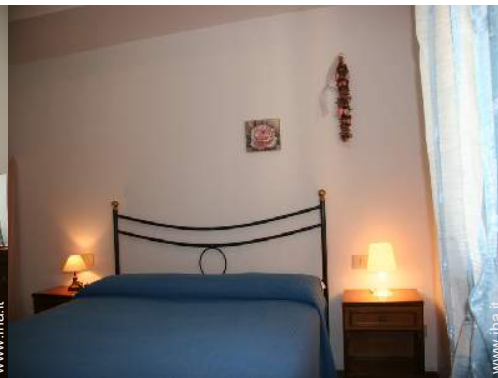

camera

Condizioni di prenotazione

• Prenotazione

- Pagamento al momento della prenotazione : 30% dell'importo dell'affitto
- Pagamento del saldo : 1 giorno prima del soggiorno
- Cauzione richiesta : 100€

• Affitto

- Spese comprese
- Spesa per le pulizie alla partenza inclusa

[► Prenotare](#)

[► Contattare il proprietario](#)

Modalità di pagamento ammesse

- Vaglia postale internazionale
- Bonifico bancario
- Contanti

Contattate direttamente i proprietari

www.iha.it
Nr. annuncio
75824
>> Prenotare <<

Contatti

Cognome Sig.ra SANTI-POLI Elena
Indirizzo Via Curtatone, 2
Città 57016 ROSIGNANO MARITTIMO
Paese Italia
Telefono +39 0586 764830 (Italia)
Da 08:00 AM a 08:00 PM
Cellulare +39 347 0527578 (Italia)
Fax +39 0586 991092 (Italia)

Lingue parlate