

Affitto per le vacanze Costa degli Etruschi "Casina Mirabella"



Casa, individuale, al piano terra,
entrata individuale, in un(a) Zona
residenziale signorile

Ambito : naturale

Capacità : 4 persona(e)

Camera(e) da letto : 1

Rosignano Marittimo - Provincia di Livorno (LI) - Toscana
Italia

Nr. annuncio 71111

www.iha.it



Internet
Holiday
Ads



Internet
Holiday
Ads



Affitto per le vacanze



Casa, individuale, al piano terra, entrata individuale, in un(a) Zona residenziale signorile

- **Ideale per famiglia, coppia con bambino**
- Vista : panoramico, campagna, campi agricoli, vigneti
- Ambito : naturale
- Esposizione : Sud-est

Gli extra

- **Piscina :**
Piscina in comune, ovale (lunghezza 20m, larghezza 8m), doccia esterna (aperta da '15 maggio' al '31 ottobre')
- **Parcheggio :**
Parcheggio non coperto : 1 posto(i) riservato (i), 1 sul terreno



l'immobile

Ambiente & localizzazione



Campagna Equitazione

Tempo libero

- **Attività tempo libero a meno di 20 km / 12 miglia :**

Percorso costiero/forestale, passeggiata a cavallo

- **Attrazioni e relax :**
Bar/pub, ristorante

Ambiente

- **Località :**
 - Spiaggia 15km
 - Spiaggia rocciosa 10km
 - Scogliera 10km
- **Comodità :**
 - Villaggio centro 500m
 - Fermata/stazionamento bus 500m
 - Panetteria 500m
 - Supermercato 500m
 - Ufficio postale 300m
 - Banca 3km
 - Farmacia 300m
 - Ospedale 20km
 - Ambulatorio 300m



Piscina



Piscina



sistemazione interna

Esterno

- **Superficie del terreno :**
150m²
- **Ambito esterno :**
Giardino 100m²
- **Attrezzature esterne :**
Tavolo da giardino, sedia(e) da giardino, ombrellone



camera

Interno

- **Capacità di ospitalità :**
4 persona(e)
- **Superficie abitabile :**
65m²
- **Disposizione interna :**
1 camera(e) da letto, 1 bagno(i), 1 doccia, 1 WC, soggiorno 30m², angolo cottura
- **Posto(i) letto(i) :**
1 letto(i) matrimoniale(i), 2 letto(i) singolo(i), 1 divano(i) letto 1 pers, 1 possibilità letto(i) supplementare(i)
- **Confort :**
Camino, TV, asciugacapelli, integralmente climatizzato
- **Attrezzatura domestica :**
Stoviglie/posate, utensili e batteria da cucina, caffettiera, tostiera, cucina elettrica, forno, frigorifero, congelatore, aspirapolvere, ferro da stiro, asse da stiro

Servizi

- **Biancheria :**
Lenzuola supplemento
- **Casa :**
Pulizia alla partenza, Manutenzione giardino/piscina

Informazioni utili

- **Informazioni utili**
Bambini benvenuti
Animali ammessi a condizioni (informarsi presso il proprietario)
Acqua : calda/fredda
Tensione elettrica : 220-240V / 50Hz



angolo cottura

Piantina

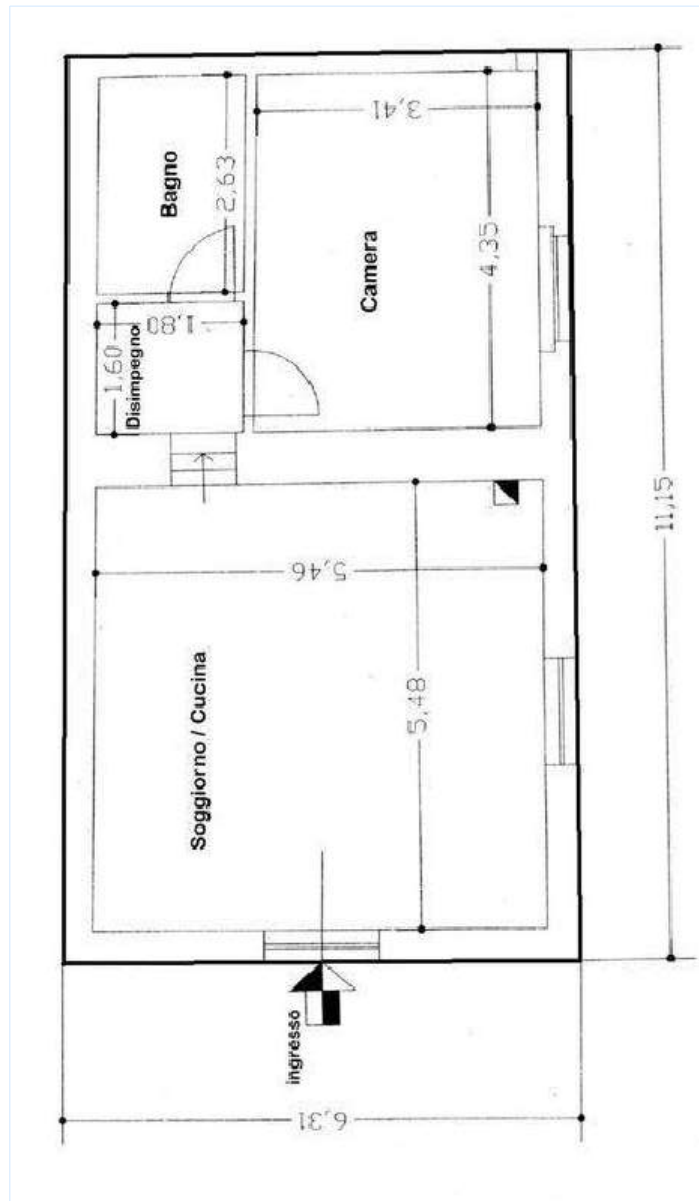

www.iha.it

Nr. annuncio 71111

www.iha.it



>> AFFITTI PER LE VACANZE

Internet
Holiday
Ads



Internet
Holiday
Ads



DA PRIVATO A PRIVATO

Album fotografico - 1



Piscina



Piscina



l'immobile



sistemazione interna



angolo cottura

Album fotografico - 2



camera



sistemazione interna



bagno(i)



giardino



Attrezzature a disposizione



Vista



Campagna



nelle vicinanze



nelle vicinanze



nelle vicinanze



Autunno

Cartina stradale



Localizzazione & Accesso



Coordinate GPS in gradi, minuti, secondi: Latitudine 43° 28'53.1"N - Longitudine 10°26'40.2"E (Abitazione)

Indirizzo

→ Via delle Capanne 64
57016 Rosignano Marittimo

● [Aeroporto Pisa Galileo Galilei](#)

→ Pisa, Provincia di Pisa, Toscana, Italia
→ Distanza : 30km

- Livorno : Distanza : 15km
- Pisa : Distanza : 30km
- Firenze : Distanza : 90km

Contatti

Cognome	Sig.ra KUHL Beate
Indirizzo	Via delle Capanne 16
Città	57016 ROSIGNANO MARITTIMO
Paese	Italia
Telefono	+39 0586742575 (Italia)
Cellulare	+39 338 7762811 (Italia)
Lingue parlate	

Calendario delle disponibilità - da : maggio 2012

Mag	Ma	Me	G	V	S	D	L	Ma	Me	G	V	S	D	L	Ma	Me	G	V	S	D	L	Ma	Me	G	V	S	D	L	Ma	Me	G	
2012	1	2	3	4	5	6	7	8	9	10	11	12	13	14	15	16	17	18	19	20	21	22	23	24	25	26	27	28	29	30	31	
																										-	-	-	-	-	-	-

Giu	V	S	D	L	Ma	Me	G	V	S	D	L	Ma	Me	G	V	S	D	L	Ma	Me	G	V	S							
2012	1	2	3	4	5	6	7	8	9	10	11	12	13	14	15	16	17	18	19	20	21	22	23	24	25	26	27	28	29	30
	-	-	-	-	-	-	-	-	-	-	-	-	-	-	-	-	-	-	-	-	-	-	-	-	-	-	-	-	-	-

Lug	D	L	Ma	Me	G	V	S	D	L	Ma	Me	G	V	S	D	L	Ma	Me	G	V	S	D	L	Ma							
2012	1	2	3	4	5	6	7	8	9	10	11	12	13	14	15	16	17	18	19	20	21	22	23	24	25	26	27	28	29	30	31
	-	-	-	-	-	-	-	-	-	-	-	-	-	-	-	-	-	-	-	-	-	-	-	-	-	-	-	-	-	-	

[Mese : Seguento >>](#)

Tariffe di affitto - Casa - 4 Persona(e)

Tariffe	Notte	Week-end	Settimana	2 settimane	Mese
 Bassa stagione	-	150€	350€	-	-
 Media stagione	-	150€	450€	-	-
 Alta stagione	-	-	550€ (Sabato)	-	-

(Giorno di arrivo)

[Prenotare](#)



l'immobile



sistemazione interna



angolo cottura



Piscina



Piscina

Condizioni di prenotazione

• Prenotazione

→ Pagamento al momento della prenotazione :
30% dell'importo dell'affitto

Modalità di pagamento ammesse

• Bonifico bancario • Assegno bancario • Contanti

► Prenotare

► Contattare il proprietario

Contattate direttamente i proprietari

www.iha.it
Nr. annuncio
71111
>> Prenotare <<

Contatti

Cognome Sig.ra KUHL Beate
Indirizzo Via delle Capanne 16
Città 57016 ROSIGNANO MARITTIMO
Paese Italia
Telefono +39 0586742575 (Italia)
Cellulare +39 338 7762811 (Italia)

Lingue parlate  